

**ACUERDO DE LA JUNTA EJECUTIVA DEL INSTITUTO ELECTORAL DEL ESTADO,
POR EL QUE APRUEBA LAS FICHAS TÉCNICAS DE INDICADORES DE ESTE
ORGANISMO ELECTORAL PARA EL EJERCICIO FISCAL 2023**

GLOSARIO

Código Electoral	Código de Instituciones y Procesos Electorales del Estado de Puebla.
Consejera Presidenta	Consejera Presidenta de la Junta Ejecutiva y del Consejo General del Instituto Electoral del Estado.
Consejo General	Consejo General del Instituto Electoral del Estado.
Instituto	Instituto Electoral del Estado.
Junta Ejecutiva	Junta Ejecutiva del Instituto Electoral del Estado.
Secretario Ejecutivo	Secretario Ejecutivo de la Junta Ejecutiva y del Consejo General del Instituto Electoral del Estado.
Subdirección de Planeación	Subdirección de Planeación y Evaluación del Instituto Electoral del Estado.
Unidades	Unidades Técnicas y Administrativas del Instituto Electoral del Estado.

ANTECEDENTES

I. La Organización Mundial de la Salud, el once de marzo de dos mil veinte, declaró pandemia el brote del virus SARS-CoV-2 (COVID-19) en el mundo, por la cantidad de casos de contagio y de países involucrados.

II. En sesión especial del Consejo General, de fecha veintidós de mayo de dos mil veinte, se aprobó el Acuerdo CG/AC-003/2020, mediante el cual, autorizó la realización de sesiones virtuales o a distancia de los Órganos Colegiados del Instituto, entre ellos, la Junta Ejecutiva, y emitió diversas reglas para su desarrollo.

III. Por medio del Acuerdo IEE/JE-028/2022, aprobado en sesión ordinaria de fecha treinta y uno de mayo de dos mil veintidós, la Junta Ejecutiva aprobó la Guía Metodológica de Planeación y Programación 2023 de este Organismo Electoral.

IV. Mediante Acuerdo CG/AC-057/2022, aprobado en sesión ordinaria de fecha veintinueve de agosto de dos mil veintidós, el Consejo General aprobó los Programas Presupuestarios de las Unidades, así como el Presupuesto de Egresos para el año dos mil veintitrés.

Cabe señalar que, dentro del considerando 5 del Acuerdo mencionado en el párrafo previo, el Consejo General facultó a la Junta Ejecutiva para aprobar las correspondientes Bitácoras que contengan las tareas que las Unidades desarrollarán para cumplir con los Programas Presupuestarios, así como las modificaciones derivadas de las propuestas

efectuadas por las referidas Unidades, informando de tal suceso a las y los integrantes de las Comisiones Permanentes respectivas de este Instituto.

V. A través del memorándum IEE/SPE-035/2022, suscrito el día doce de diciembre del año en curso, el Subdirector de Planeación y Evaluación, informó y solicitó a la Dirección Técnica del Secretariado de este Instituto, lo siguiente:

"Por medio del presente, y en cumplimiento a la tarea 2.1.1.12 Remitir a JE los proyectos finales de las Fichas de Indicadores 2023 de la bitácora del área a mi cargo, me permito remitir lo siguiente:

- Los proyectos de Fichas de (sic) Técnicas de Indicadores para el ejercicio 2023 de las siguientes áreas:
 - Secretaría Ejecutiva
 - Dirección Administrativa
 - Dirección de Organización Electoral
 - Dirección de Capacitación Electoral y Educación Cívica
 - Dirección de Prerrogativas y Partidos Políticos
 - Dirección Jurídica
 - Dirección Técnica del Secretariado
 - Dirección de Archivos
 - Contraloría Interna
 - Unidad de Transparencia
 - Unidad Técnica de Fiscalización
 - Coordinación de Comunicación Social
 - Subdirección de Planeación y Evaluación

Lo anterior, con la finalidad de poner a consideración de la Junta Ejecutiva para su posible aprobación, y para los trámites administrativos y efectos legales a que haya lugar.

Es importante señalar que la Dirección de Igualdad y No Discriminación y la Unidad de Formación y Desarrollo no han remitido su proyecto final.

..."

VI. La Dirección Técnica del Secretariado del Instituto, por instrucciones del Secretario Ejecutivo, en fecha catorce de diciembre del año que transcurre, remitió vía correo electrónico a las y los integrantes de la Junta Ejecutiva, para su análisis y posterior discusión, el presente Acuerdo.

VII. Durante el desarrollo de la mesa de trabajo de las y los integrantes de la Junta Ejecutiva, celebrada el día quince de diciembre de la presente anualidad, las y los asistentes a la misma, discutieron el asunto materia de este documento.

CONSIDERANDO

1. El artículo 3 de la Constitución Política del Estado Libre y Soberano de Puebla; y el diverso 71 del Código Electoral, establecen que el Instituto es un Organismo de carácter público local y permanente, autónomo e independiente, dotado de personalidad jurídica y patrimonio propios, depositario de la función estatal de organizar las elecciones, en cuyo

ejercicio debe observar los principios rectores de legalidad, imparcialidad, objetividad, certeza, independencia, máxima publicidad y paridad de género.

2. De conformidad con el numeral 78 del Código Electoral, el Consejo General y la Junta Ejecutiva, son los Órganos Centrales del Instituto.

3. El diverso 95, fracciones II y III del Código Electoral, establece que la Junta Ejecutiva tiene, entre otras atribuciones, la de fijar las políticas generales, programas, sistemas y procedimientos administrativos del Instituto, así como coordinar la ejecución de los programas de actividades de las Direcciones del Organismo.

Cabe señalar que, de acuerdo a lo señalado en el párrafo segundo del antecedente IV de este documento, el Consejo General facultó a la Junta Ejecutiva para aprobar las correspondientes Bitácoras de Tareas que contengan las actividades que las Unidades desarrollarán para cumplir con los Programas Presupuestarios, así como para analizar y, en su caso, aprobar las modificaciones necesarias a solicitud de las Unidades, tanto de los Programas Presupuestarios como de las Bitácoras en cuestión.

En ese tenor, la Subdirección de Planeación presentó a la Junta Ejecutiva los Proyectos de Fichas Técnicas de Indicadores de este Instituto, las cuales se realizaron en base a la Guía Metodológica aprobada por la Junta Ejecutiva, según ha quedado narrado en el apartado de antecedentes del presente Acuerdo, así como a las asesorías que fueron impartidas por el Subdirector de Planeación y Evaluación.

En ese orden de ideas, los proyectos de Fichas Técnicas de Indicadores para el ejercicio fiscal 2023, materia de este Acuerdo corresponden a las siguientes Unidades:

- Secretaría Ejecutiva;
- Dirección Administrativa;
- Dirección de Organización Electoral;
- Dirección de Capacitación Electoral y Educación Cívica;
- Dirección de Prerrogativas y Partidos Políticos;
- Dirección Jurídica;
- Dirección Técnica del Secretariado;
- Dirección de Archivos;
- Contraloría Interna;
- Unidad de Transparencia;
- Unidad Técnica de Fiscalización;
- Coordinación de Comunicación Social; y
- Subdirección de Planeación y Evaluación.

Es importante indicar que, dichos documentos nos proporcionan un medio sencillo y fiable para la medición de logros, cumplimiento de objetivos y metas establecidas, reflejando los cambios vinculados con las acciones del programa presupuestario 2023, monitoreando y evaluando sus resultados.

En virtud de lo anterior, las y los integrantes de la Junta Ejecutiva al revisar las propuestas que se someten a consideración, las cuales se encuentran ajustadas al marco

normativo vigente y darán certeza a la operatividad de las Unidades, determinan aprobar las Fichas Técnicas de Indicadores para el Ejercicio 2023; las cuales se agregan como **Anexo** al presente Acuerdo para formar parte integral del mismo.

Asimismo, se faculta a la Subdirección de Planeación, para revisar con las y los Titulares y Encargadas (os) de las Unidades, los cambios necesarios a las mencionadas Fichas Técnicas de Indicadores, derivados del desarrollo de sus actividades.

Por lo antes expuesto y fundado, la Junta Ejecutiva emite el siguiente:

ACUERDO

PRIMERO. La Junta Ejecutiva del Instituto Electoral del Estado, aprueba las Fichas Técnicas de Indicadores de este Organismo Electoral para el Ejercicio Fiscal 2023, en atención a los razonamientos vertidos en el considerando 3 de este documento.

SEGUNDO. La Junta Ejecutiva del Instituto Electoral del Estado, instruye al Titular de la Subdirección de Planeación, para que realice los trámites administrativos correspondientes y se ejecute el presente Acuerdo, en términos de lo dispuesto en el punto considerativo 3 de este instrumento.

TERCERO. Publíquese el presente Acuerdo en la página electrónica de este Organismo Electoral.

Este Acuerdo fue aprobado por unanimidad de votos de las y los integrantes de la Junta Ejecutiva, en la sesión ordinaria de fecha quince de diciembre de dos mil veintidós.

**CONSEJERA PRESIDENTA DEL
CONSEJO GENERAL Y DE LA
JUNTA EJECUTIVA**

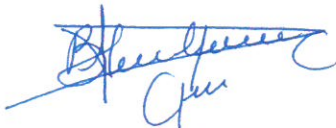

C. BLANCA YASSAHARA CRUZ GARCÍA

**SECRETARIO EJECUTIVO DEL
CONSEJO GENERAL Y DE LA
JUNTA EJECUTIVA**

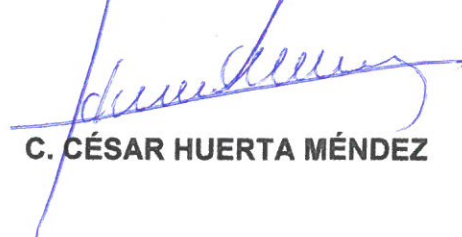

C. CÉSAR HUERTA MÉNDEZ

INSTITUTO ELECTORAL DEL ESTADO
 Secretaría Ejecutiva
 Ficha Técnica de Indicadores
Indicador de Nivel
Actividad 1.2.1

1. Alineación Estratégica

Estrategia Enfocada	Reforzar la institucionalidad, independencia e imagen del Instituto Electoral del Estado.
Resumen narrativo	1.2.1 Actualizar y publicar el 100% de la información generada por la Secretaría Ejecutiva sobre las obligaciones en materia de Transparencia, dentro del término legal para ello.
Resultado Clave	Dar cumplimiento a la actualización y publicación de la información que se derive de las Obligaciones en materia de Transparencia conforme a los términos legales establecidos.

2. Datos de identificación del indicador

Nombre del indicador	Porcentaje de obligaciones de la Secretaría Ejecutiva actualizadas y publicadas en materia de Transparencia.							
Definición del indicador	El indicador muestra el porcentaje de Obligaciones de la SE que se actualizan y publican en la Plataforma Nacional de Transparencia.							
Frecuencia de reporte	Trimestral	Tipo:	Gestión	Dimensión	Eficacia	Cobertura	Estatal	
Unidad de medida	Porcentaje	Tipo de formula		Porcentaje	Responsable	Analista		
Medios de verificación	Portal de Transparencia.			Fuente de Información		Archivos de la Secretaría Ejecutiva		
Método de Cálculo	(Número de obligaciones de la SE en materia de transparencia actualizadas y publicadas) / (Número de obligaciones en materia de transparencia programadas para actualizar y publicar por la SE) *100							

3. Determinación de la meta

Valor de la línea base	100%	Año	2020	Valor de la meta	100%	Periodo de cumplimiento	Trimestral			
Comportamiento	Regular	Factibilidad	Alta	Tipo	Relativo	Semaforización	118%	95%	94%	89%

Descripción de la factibilidad	Es alta debido a que la Secretaría Ejecutiva deberá cumplir con la actualización y publicación conforme a las obligaciones de Transparencia.											
Calendarización												
Ene.	Feb.	Mar.	Abr.	May.	Jun.	Jul.	Ago.	Sep.	Oct.	Nov.	Dic.	Acumulado
100%			100%			100%			100%			

4. Características de las Variables

Variable 1

Nombre	Número de obligaciones de la SE en materia de transparencia actualizadas y publicadas										Frecuencia	Trimestral
Descripción	La variable refleja el total de obligaciones actualizadas y publicadas por la SE en materia de Transparencia.										Unidad de medida	Numérico
Calendarización												
Ene.	Feb.	Mar.	Abr.	May.	Jun.	Jul.	Ago.	Sep.	Oct.	Nov.	Dic.	

Variable 2

Nombre	Número de obligaciones en materia de transparencia programadas para actualizar y publicar por la SE										Frecuencia	Trimestral
Descripción	La variable refleja el total de obligaciones programadas para ser actualizadas y publicadas por la SE en materia de Transparencia.										Unidad de medida	Numérico
Calendarización												
Ene.	Feb.	Mar.	Abr.	May.	Jun.	Jul.	Ago.	Sep.	Oct.	Nov.	Dic.	
4			3			4			3			

5. Comportamiento del indicador

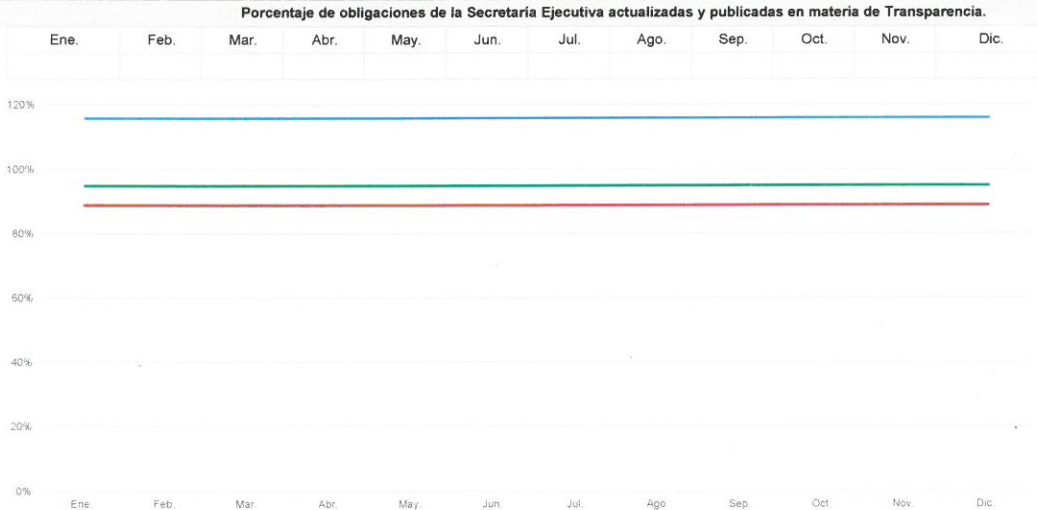

INSTITUTO ELECTORAL DEL ESTADO
 Secretaría Ejecutiva
 Ficha Técnica de Indicadores
Indicador de Nivel
Actividad 1.2.2

1. Alineación Estratégica

Estrategia Enfocada	Reforzar la institucionalidad, independencia e imagen del Instituto Electoral del Estado.
Resumen narrativo	1.2.2 Atender el 100% de las solicitudes en materia de Transparencia.
Resultado Clave	Las y los interesados a través de la Unidad de Transparencia. obtienen la información requerida, en respuesta a su solicitud en apego a la legalidad.

2. Datos de identificación del indicador

Nombre del indicador	Porcentaje de las solicitudes atendidas.						
Definición del indicador	El indicador muestra el porcentaje de las solicitudes de transparencia, atendidas por parte de la Secretaría Ejecutiva.						
Frecuencia de reporte	Mensual	Tipo:	Gestión	Dimensión	Eficacia	Cobertura	Estatal
Unidad de medida	Porcentaje	Tipo de formula		Porcentaje	Responsable		Analista
Medios de verificación	Memoranda dirigida a la Unidad de Transparencia.			Fuente de Información		Archivo de la Secretaría Ejecutiva	
Método de Cálculo	(Número de Solicitudes de Transparencia atendidas) / (Número de Solicitudes de Transparencia recibidas) *100						

3. Determinación de la meta

Valor de la línea base	100%	Año	2020	Valor de la meta	100%	Periodo de cumplimiento	Mensual
Comportamiento	Regular	Factibilidad	Alta	Tipo	Relativo	Semaforización	116% 95% 94% 88%

Descripción de la factibilidad La factibilidad es alta porque se debe dar atención a las Solicitudes de Transparencia, cumpliendo con el Principio de Transparencia del IEE.

Calendarización												
Ene.	Feb.	Mar.	Abr.	May.	Jun.	Jul.	Ago.	Sep.	Oct.	Nov.	Dic.	Acumulado
												100%

4. Características de las Variables

Variable 1

Nombre	Número de Solicitudes de Transparencia atendidas										Frecuencia	Mensual
Descripción	La variable muestra las solicitudes de Transparencia y Acceso a la Información atendidas.										Unidad de medida	Numérico
Calendarización												
Ene.	Feb.	Mar.	Abr.	May.	Jun.	Jul.	Ago.	Sep.	Oct.	Nov.	Dic.	

Variable 2

Nombre	Número de Solicitudes de Transparencia recibidas										Frecuencia	Mensual
Descripción	La variable muestra las solicitudes de Transparencia y Acceso a la Información recibidas.										Unidad de medida	Numérico
Calendarización												
Ene.	Feb.	Mar.	Abr.	May.	Jun.	Jul.	Ago.	Sep.	Oct.	Nov.	Dic.	

5. Comportamiento del indicador

Porcentaje de las solicitudes atendidas.

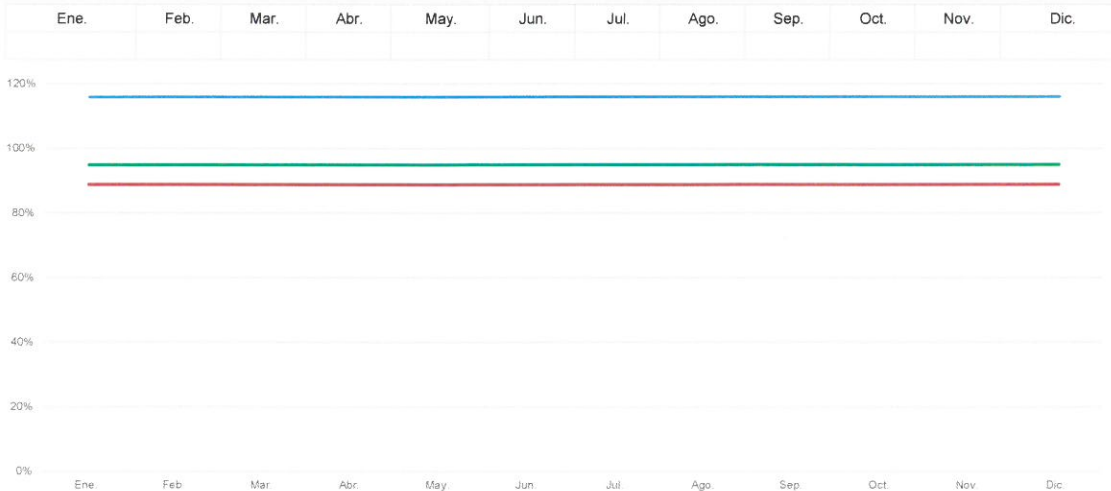

INSTITUTO ELECTORAL DEL ESTADO
 Dirección de Archivos
 Ficha Técnica de Indicadores
Indicador de Nivel
Actividad 1.3.1

1. Alineación Estratégica

Estrategia Enfocada	Reforzar la institucionalidad, independencia e imagen del Instituto Electoral del Estado.
Resumen narrativo	1.3.1 Integrar y elaborar al 100% la documentación producida por la Secretaría Ejecutiva y la guía simple e inventario documental de los años 2018 y 2022, en cumplimiento a la legislación en materia de archivos.
Resultado Clave	Dar cumplimiento a la entrega de guías simples y de inventarios 2018 y 2022 que se produzcan.

2. Datos de identificación del indicador

Nombre del indicador	Porcentaje de avance de integración de guías e inventarios.						
Definición del indicador	El indicador muestra el porcentaje de integración de guías simples e inventarios de cada área productora de documentación.						
Frecuencia de reporte	Mensual	Tipo:	Gestión	Dimensión	Eficacia	Cobertura	Estatal
Unidad de medida	PORCENTAJE		Tipo de formula	Porcentaje	Responsable	Responsable del Archivo de Trámite	
Medios de verificación	Guías simples e inventarios documentales de los años 2018 y 2022			Fuente de información	Archivero metálico 1 negro, gaveta 1 de la Dirección de Archivos		
Método de Cálculo	(Número de informes presentados a la DAR sobre el avance de guías simples e inventarios) / (Número de informes programados a la DAR sobre el avance de guías simples e inventarios)*100						

3. Determinación de la meta

Valor de la línea base	N/D	Año	N/D	Valor de la meta	100%	Periodo de cumplimiento	Mensual			
Comportamiento	Regular	Factibilidad	Alta	Tipo	Relativo	Semaforización	116%	95%	94%	89%

Descripción de la factibilidad Se considera alta por el cumplimiento a las obligaciones que mandata la Ley General de Archivos.

Calendarización

Ene.	Feb.	Mar.	Abr.	May.	Jun.	Jul.	Ago.	Sep.	Oct.	Nov.	Dic.	Acumulado
100%	100%	100%	100%	100%	100%	100%	100%	100%	100%	100%	100%	

4. Características de las Variables

Variable 1

Nombre	Número de informes presentados a la DAR sobre el avance de guías simples e inventarios										Frecuencia	Mensual
Descripción	La variable muestra el número de informes que el área productora de documentación reporta a la DAR, con el avance de integración de sus guías simples e inventarios de los años 2018 y 2022.										Unidad de medida	Númérico
Calendarización												
Ene.	Feb.	Mar.	Abr.	May.	Jun.	Jul.	Ago.	Sep.	Oct.	Nov.	Dic.	

Variable 2

Nombre	Número de informes programados a la DAR sobre el avance de guías simples e inventarios										Frecuencia	Mensual
Descripción	La variable muestra el número de informes programados por la DAR para que cada área productora de documentación haga del conocimiento de tal dirección el porcentaje de avance de la integración de sus guías e inventarios 2018 y 2022. *La DAR notificará de forma previa qué año es el que debe reportarse en el avance solicitado.										Unidad de medida	Númérico
Calendarización												
Ene.	Feb.	Mar.	Abr.	May.	Jun.	Jul.	Ago.	Sep.	Oct.	Nov.	Dic.	
1	1	1	1	1	1	1	1	1	1	1	1	

5. Comportamiento del Indicador

Porcentaje de avance de integración de guías e inventarios.

Ene.	Feb.	Mar.	Abr.	May.	Jun.	Jul.	Ago.	Sep.	Oct.	Nov.	Dic.
------	------	------	------	------	------	------	------	------	------	------	------

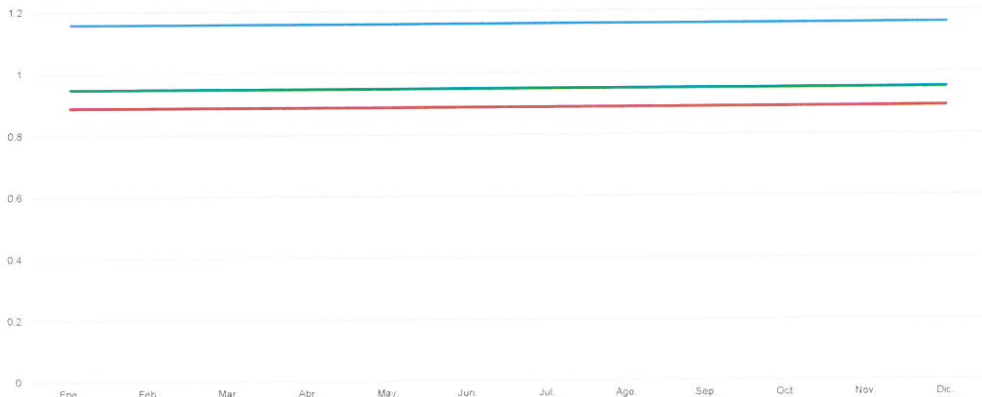

INSTITUTO ELECTORAL DEL ESTADO
 Secretaría Ejecutiva
 Ficha Técnica de Indicadores
Indicador de Nivel
Actividad 2.1.1

1. Alineación Estratégica

Estrategia Enfocada	Reforzar la institucionalidad, independencia e imagen del Instituto Electoral del Estado.
Resumen narrativo	2.1.1 Realizar el 100% de las actividades relacionadas con el diseño y elaboración del Programa Presupuestario 2024
Resultado Clave	Contar con un Programa Presupuestario 2023 actualizado, así como un instrumento que presente de manera sistemática y ordenada la información consolidada y desagregada del gasto público requerido por la SE.

2. Datos de identificación del indicador

Nombre del Indicador	Porcentaje de las actividades realizadas.						
Definición del indicador	El indicador muestra el porcentaje realizado en relación a las actividades referentes a la elaboración del Programa Presupuestario 2024.						
Frecuencia de reporte	Mensual	Tipo:	Gestión	Dimensión	Eficacia	Cobertura	Estatal
Unidad de medida	Porcentaje	Tipo de fórmula		Porcentaje	Responsable	Analista	
Medios de verificación	Programa Presupuestario 2023			Fuente de Información		Memoranda relacionada con el cumplimiento de las actividades	
Método de Cálculo	(Número de tareas realizadas) / (Número de tareas programadas) *100						

3. Determinación de la meta

Valor de la línea base	100%	Año	2020	Valor de la meta	100%	Periodo de cumplimiento	Mensual			
Comportamiento	Regular	Factibilidad	Alta	Tipo	Relativo	Semaforización	116%	95%	94%	89%

Descripción de la factibilidad Es alta, en virtud de la necesidad de la SE de contar con el programa presupuestario y el presupuesto de egresos para el año 2024.

Calendarización

Ene.	Feb.	Mar.	Abr.	May.	Jun.	Jul.	Ago.	Sep.	Oct.	Nov.	Dic.	Acumulado
------	------	------	------	------	------	------	------	------	------	------	------	-----------

4. Características de las Variables

Variable 1

Nombre	Número de tareas realizadas							Frecuencia	Mensual		
Descripción	La variable refleja el número de tareas ejecutadas por la SE, para la realización del programa presupuestario y presupuesto para el año 2024.							Unidad de medida	Numérico		
Calendarización											
Ene.	Feb.	Mar.	Abr.	May.	Jun.	Jul.	Ago.	Sep.	Oct.	Nov.	Dic.

Variable 2

Nombre	Número de tareas programadas							Frecuencia	Mensual		
Descripción	La variable refleja el número de tareas contenidas en la Bitácora de la SE, respecto a la elaboración del programa presupuestario y presupuesto para el año 2024.							Unidad de medida	Numérico		
Calendarización											
Ene.	Feb.	Mar.	Abr.	May.	Jun.	Jul.	Ago.	Sep.	Oct.	Nov.	Dic.

5. Comportamiento del indicador

Porcentaje de las actividades realizadas.

Ene.	Feb.	Mar.	Abr.	May.	Jun.	Jul.	Ago.	Sep.	Oct.	Nov.	Dic.
------	------	------	------	------	------	------	------	------	------	------	------



INSTITUTO ELECTORAL DEL ESTADO
 Secretaría Ejecutiva
 Ficha Técnica de Indicadores
Indicador de Nivel
Actividad 2.1.2

1. Alineación Estratégica

Estrategia Enfocada

Reforzar la institucionalidad, independencia e imagen del Instituto Electoral del Estado.

Resumen narrativo

2.1.2 Coordinar y supervisar el 100% del desarrollo funcional de las actividades ordinarias de las áreas del Instituto.

Resultado Clave

Las áreas del Instituto realizan en tiempo y forma sus actividades ordinarias.

2. Datos de identificación del indicador

Nombre del indicador

Porcentaje de coordinación y supervisión.

Definición del indicador

El indicador muestra el porcentaje de supervisión y coordinación requerido para poder determinar el avance en las actividades ordinarias de las áreas del Instituto.

Frecuencia de reporte

Mensual

Tipo:

Gestión

Dimensión

Eficacia

Cobertura

Estatal

Unidad de medida

Porcentaje

Tipo de fórmula

Porcentaje

Responsable

Analista

Medios de verificación

Reporte mensual del Sistema de Evaluación al Desempeño.

Fuente de Información

Evaluaciones Intermedias

Método de Cálculo

$(\text{Porcentaje de seguimiento y coordinación efectuado}) / (\text{Porcentaje de seguimiento y coordinación programado}) * 100$

3. Determinación de la meta

Valor de la línea base

100%

Año

2019

Valor de la meta

100%

Periodo de cumplimiento

Mensual

Comportamiento

Regular

Factibilidad

Alta

Tipo

Relativo

Semaforización

116%

95%

94%

89%

Descripción de la factibilidad

Es alta debido a que las UTA cumplen en tiempo y forma con sus actividades ordinarias.

Calendarización

Ene.	Feb.	Mar.	Abr.	May.	Jun.	Jul.	Ago.	Sep.	Oct.	Nov.	Dic.	Acumulado
					100%	100%	100%	100%	100%	100%	100%	

4. Características de las Variables

Variable 1

Nombre

Porcentaje de seguimiento y coordinación efectuado

Frecuencia

Mensual

Descripción

La variable muestra el porcentaje de seguimiento y coordinación de las actividades ordinarias de las áreas del Instituto, efectuado durante el mes.

Unidad de medida

Porcentaje

Calendarización

Ene.	Feb.	Mar.	Abr.	May.	Jun.	Jul.	Ago.	Sep.	Oct.	Nov.	Dic.

Variable 2

Nombre

Porcentaje de seguimiento y coordinación programado

Frecuencia

Mensual

Descripción

La variable muestra el porcentaje programado de seguimiento y coordinación de las actividades ordinarias de las áreas del Instituto.

Unidad de medida

Porcentaje

Calendarización

Ene.	Feb.	Mar.	Abr.	May.	Jun.	Jul.	Ago.	Sep.	Oct.	Nov.	Dic.

5. Comportamiento del indicador

Porcentaje de coordinación y supervisión.

Ene.	Feb.	Mar.	Abr.	May.	Jun.	Jul.	Ago.	Sep.	Oct.	Nov.	Dic.

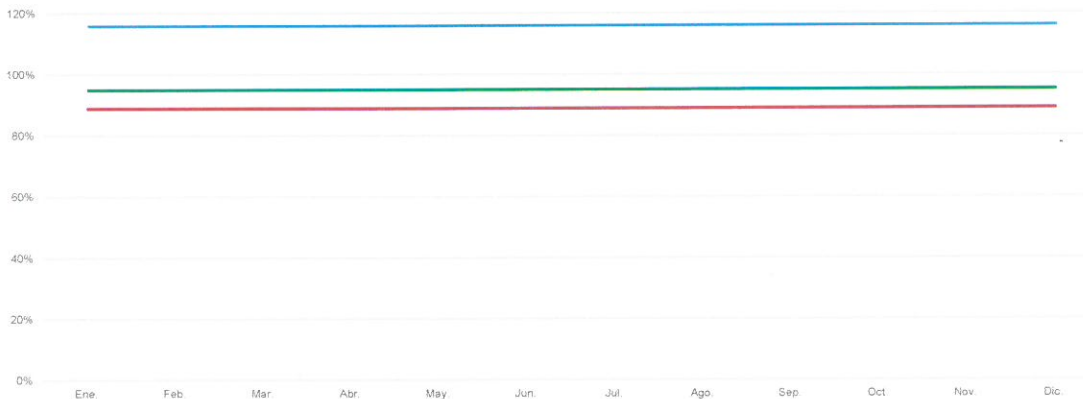

R

INSTITUTO ELECTORAL DEL ESTADO
 Secretaría Ejecutiva
 Ficha Técnica de Indicadores
Indicador de Nivel
Actividad 5.3.1

1. Alineación Estratégica

Estrategia Enfocada

Reforzar la institucionalidad, independencia e imagen del Instituto Electoral del Estado.

Resumen narrativo

5.3.1 Coordinar y supervisar el 100% del desarrollo funcional de las actividades del Proceso Electoral Estatal Ordinario

Resultado Clave

Las áreas del Instituto realizan en tiempo y forma sus actividades relacionadas con el Proceso Electoral Ordinario

2. Datos de identificación del Indicador

Nombre del Indicador

Porcentaje de coordinación y supervisión.

Definición del indicador

El indicador muestra el porcentaje de supervisión y coordinación requerido para poder determinar el avance en las actividades del proceso extraordinario de las áreas del Instituto.

Frecuencia de reporte

Mensual

Tipo:

Gestión

Dimensión

Eficacia

Cobertura

Estatal

Unidad de medida

Porcentaje

Tipo de formula

Porcentaje

Responsable

Analista

Medios de verificación

Reporte mensual del Sistema de Evaluación al Desempeño.

Fuente de Información

Evaluaciones Intermedias

Método de Cálculo

$(\text{Porcentaje de seguimiento y coordinación efectuado}) / (\text{Porcentaje de seguimiento y coordinación programado}) * 100$

3. Determinación de la meta

Valor de la línea base

100%

Año

2018

Valor de la meta

100%

Periodo de cumplimiento

Mensual

Comportamiento

Regular

Factibilidad

Alta

Tipo

Relativo

Semaforización

116%

95%

94%

89%

Descripción de la factibilidad

Es alta debido a que las UTA cumplen en tiempo y forma con sus actividades del Proceso Electoral Ordinario

Calendarización

Ene.

Feb.

Mar.

Abr.

May.

Jun.

Jul.

Ago.

Sep.

Oct.

Nov.

Dic.

Acumulado

100%

100%

4. Características de las Variables

Variable 1

Nombre

Porcentaje de seguimiento y coordinación efectuado

Frecuencia

Mensual

Descripción

La variable muestra el porcentaje de seguimiento y coordinación de las actividades del Proceso Electoral Ordinario de las áreas del Instituto, efectuado durante el mes.

Unidad de medida

Porcentaje

Calendarización

Ene.

Feb.

Mar.

Abr.

May.

Jun.

Jul.

Ago.

Sep.

Oct.

Nov.

Dic.

Variable 2

Nombre

Porcentaje de seguimiento y coordinación programado

Frecuencia

Mensual

Descripción

La variable muestra el porcentaje programado de seguimiento y coordinación de las actividades del Proceso Electoral Ordinario de las áreas del Instituto.

Unidad de medida

Porcentaje

Calendarización

Ene.

Feb.

Mar.

Abr.

May.

Jun.

Jul.

Ago.

Sep.

Oct.

Nov.

Dic.

5. Comportamiento del Indicador

Porcentaje de coordinación y supervisión.

Ene.

Feb.

Mar.

Abr.

May.

Jun.

Jul.

Ago.

Sep.

Oct.

Nov.

Dic.

120%

100%

80%

60%

40%

20%

0%

Ene.

Feb.

Mar.

Abr.

May.

Jun.

Jul.

Ago.

Sep.

Oct.

Nov.

Dic.

INSTITUTO ELECTORAL DEL ESTADO
 Secretaría Ejecutiva
 Ficha Técnica de Indicadores
Indicador de Nivel
Actividad 1.3.2

1. Alineación Estratégica

Estrategia Enfocada

Reforzar la institucionalidad, independencia e imagen del Instituto Electoral del Estado.

Resumen narrativo

1.3.2 Regularizar el rezago de la integración de archivos y elaboración de guías e inventarios de la totalidad de los años 2018 a 2022 de la unidad técnica y/o administrativa correspondiente.

Resultado Clave

Dar cumplimiento a la integración de los archivos y la entrega de guías e inventarios de 2018 a 2022 que se produzcan.

2. Datos de identificación del indicador

Nombre del Indicador

Porcentaje de regularización de la integración de archivos y elaboración de guías e inventarios

Definición del indicador

El indicador muestra el porcentaje de integración de guías e inventarios de cada área productora de documentación.

Frecuencia de reporte

Mensual **Tipo:** Gestión **Dimensión** Eficacia **Cobertura** Estatal

Unidad de medida

PORCENTAJE **Tipo de fórmula** Porcentaje **Responsable** Subdirector de Planeación y Evaluación

Medios de verificación

Memorándum de entrega con guías e inventarios producidos por el área **Fuente de Información** Archivos de trámite y de concentración de la Dirección de Archivos

Método de Cálculo

(Número de guías e inventarios presentados a la DAR sobre el avance de integración de expedientes) / (Número de guías e inventarios programados a la DAR sobre el avance de integración de expedientes)*100

3. Determinación de la meta

Valor de la línea base

100% **Año** 2023 **Valor de la meta** 100% **Período de cumplimiento** Mensual

Comportamiento

Regular **Factibilidad** Alta **Tipo** Relativo **Semaforización** 116% 95% 94% 89%

Descripción de la factibilidad

Se considera alta por el cumplimiento a las obligaciones que mandata la Ley General de Archivos.

Calendarización

Ene.	Feb.	Mar.	Abr.	May.	Jun.	Jul.	Ago.	Sep.	Oct.	Nov.	Dic.	Acumulado
100%	100%	100%	100%	100%	100%	100%	100%	100%	100%	100%	100%	

4. Características de las Variables

Variable 1

Nombre

Número de guías e inventarios reportados a la DAR en donde se refleje número de expedientes

Frecuencia

Mensual

Descripción

La variable muestra el número de guías e inventarios que el área productora de documentación reporta a la DAR, con el avance de integración de sus expedientes de los años 2018 a 2022.

Unidad de medida

Numérico

Calendarización

Ene.	Feb.	Mar.	Abr.	May.	Jun.	Jul.	Ago.	Sep.	Oct.	Nov.	Dic.

Variable 2

Nombre

Número de guías e inventarios programados a la DAR en donde se refleje número de expedientes

Frecuencia

Mensual

Descripción

La variable muestra el número de guías e inventarios programados por la DAR para que cada área productora de documentación haga de su conocimiento el porcentaje de avance de la integración de sus expedientes de los años 2018 a 2022.

Unidad de medida

Numérico

Calendarización

Ene.	Feb.	Mar.	Abr.	May.	Jun.	Jul.	Ago.	Sep.	Oct.	Nov.	Dic.
1	1	1	1	1	1	1	1	1	1	1	1

5. Comportamiento del Indicador

Porcentaje de regularización de la integración de archivos y elaboración de guías e inventarios



INSTITUTO ELECTORAL DEL ESTADO
 Secretaría Ejecutiva
 Ficha Técnica de Indicadores
Indicador de Nivel
Actividad 4.1.2

1. Alineación Estratégica

Estrategia Enfocada Reforzar la institucionalidad, independencia e imagen del Instituto Electoral del Estado.

Resumen narrativo 4.1.2 Participar en la promoción de la cultura institucional en materia de perspectiva de género, igualdad y no discriminación.

Resultado Clave Fortalecer la identidad institucional para que exista mayor reconocimiento por parte de la ciudadanía

2. Datos de identificación del Indicador

Nombre del Indicador Número de personas del área impactadas por las actividades de promoción.

Definición del indicador El indicador muestra el número de personas del área impactadas por las actividades de promoción.

Frecuencia de reporte Trimestral **Tipo:** Gestión **Dimensión** Eficacia **Cobertura** Estatal

Unidad de medida PERSONA **Tipo de fórmula** Porcentaje **Responsable** Analista I

Medios de verificación Informes y listas de asistencias **Fuente de Información** <https://onedrive.live.com/?authkey=%21ABhCw+Vkg8T1IQ&id=4C968A3819A8EF7C%21145&cid=4C968A3819A8EF7C> Memoranda dirigida a la Dirección de Igualdad y No Discriminación.

Método de Cálculo (Número de personas del área que participan en las actividades de promoción) / (Número de personas consideradas en las actividades de promoción) * 100

3. Determinación de la meta

Valor de la línea base N/D **Año** N/D **Valor de la meta** 100% **Periodo de cumplimiento** Trimestral

Comportamiento Regular **Factibilidad** Alta **Tipo** Relativo **Semaforización** 116% 95% 94% 89%

Descripción de la factibilidad Se considera alta porque es necesario dar cumplimiento al artículo 106 Bis fracción I y V del Código de Instituciones y Procesos Electorales del Estado de Puebla

Calendarización

Ene.	Feb.	Mar.	Abr.	May.	Jun.	Jul.	Ago.	Sep.	Oct.	Nov.	Dic.	Acumulado
			100%				100%					100%

4. Características de las Variables

Variable 1

Nombre Número de personas del área que participan en las actividades de promoción gestionadas por la Dirección de Igualdad y No Discriminación **Frecuencia** Trimestral

Descripción La variable refleja el número de personas del área que participan en las actividades de promoción gestionadas por la Dirección de Igualdad y No Discriminación **Unidad de medida** Numérico

Calendarización

Ene.	Feb.	Mar.	Abr.	May.	Jun.	Jul.	Ago.	Sep.	Oct.	Nov.	Dic.

Variable 2

Nombre Número de personas consideradas en las actividades de promoción gestionadas por la Dirección de Igualdad y no Discriminación **Frecuencia** Trimestral

Descripción La variable refleja el número de personas consideradas en las actividades de promoción gestionadas por la Dirección de Igualdad y no Discriminación **Unidad de medida** Numérico

Calendarización

Ene.	Feb.	Mar.	Abr.	May.	Jun.	Jul.	Ago.	Sep.	Oct.	Nov.	Dic.

5. Comportamiento del Indicador

Número de personas del área impactadas por las actividades de promoción.

Ene.	Feb.	Mar.	Abr.	May.	Jun.	Jul.	Ago.	Sep.	Oct.	Nov.	Dic.

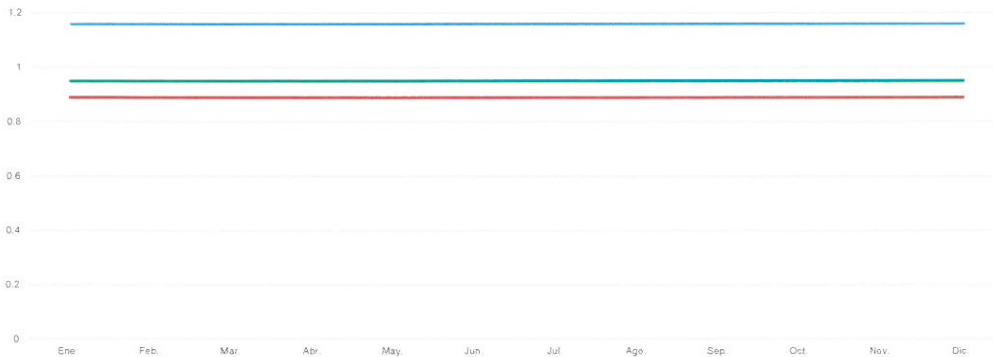

INSTITUTO ELECTORAL DEL ESTADO
 Dirección Administrativa
 Ficha Técnica de Indicadores
Indicador de Nivel
Actividad 1.1.1

1. Alineación Estratégica

Estrategia Enfocada Reforzar la institucionalidad, independencia e imagen del Instituto Electoral del Estado.

Resumen narrativo 1.1.1 Atender los requerimientos de las Autoridades Fiscalizadoras en tiempo y forma.

Resultado Clave Dar cumplimiento a lo marcado por la ley e informar de manera transparente el gasto ejercido del Instituto Electoral del Estado.

2. Datos de identificación del Indicador

Nombre del Indicador Porcentaje de solventación de los requerimientos emitidos por las Autoridades Fiscalizadoras.

Definición del Indicador Atender el 100% de los requerimientos de las Autoridades Fiscalizadoras.

Frecuencia de reporte	Mensual	Tipo:	Gestión	Dimensión	Eficacia	Cobertura	Estatal
Unidad de medida	Numérico		Tipo de fórmula	Número	Responsable	Coordinador Financiero Electoral.	
Medios de verificación	Oficios, Memorándum en relación a las Autoridades Fiscalizadoras.			Fuente de Información	Archivo de la Coordinación Financiera Electoral en relación a las Autoridades Fiscalizadoras.		

Método de Cálculo (Total de requerimientos solventados por la DA) / (Total de requerimientos recibidos por la DA) *100

3. Determinación de la meta

Valor de la línea base	100%	Año	2021	Valor de la meta	100%	Periodo de cumplimiento	Mensual
Comportamiento	Regular	Factibilidad	Alta	Tipo	Relativo	Semaforización	1 1 8 5

Descripción de la factibilidad Es alta ya que se debe cumplir en los términos de la Ley de Rendición de Cuentas y Fiscalización Superior del Estado de Puebla y la Ley General de Contabilidad Gubernamental.

Calendarización

Ene.	Feb.	Mar.	Abr.	May.	Jun.	Jul.	Ago.	Sep.	Oct.	Nov.	Dic.	Acumulado
												100%

4. Características de las Variables

Variable 1

Nombre Total de requerimientos solventados por la DA **Frecuencia** Mensual
Descripción La variable muestra los requerimientos solventados en la aplicación de los recursos financieros, humanos y materiales, requeridos para la aprobación de la Cuenta Pública. **Unidad de medida** Numérico

Calendarización

Ene.	Feb.	Mar.	Abr.	May.	Jun.	Jul.	Ago.	Sep.	Oct.	Nov.	Dic.
------	------	------	------	------	------	------	------	------	------	------	------

Variable 2

Nombre Total de requerimientos recibidos por la DA **Frecuencia** Mensual
Descripción La variable muestra los requerimientos recibidos en la aplicación de los recursos financieros, humanos y materiales, necesarios para ser solventados a la brevedad. **Unidad de medida** Numérico

Calendarización

Ene.	Feb.	Mar.	Abr.	May.	Jun.	Jul.	Ago.	Sep.	Oct.	Nov.	Dic.
------	------	------	------	------	------	------	------	------	------	------	------

5. Comportamiento del Indicador

Porcentaje de solventación de los requerimientos emitidos por las Autoridades Fiscalizadoras.

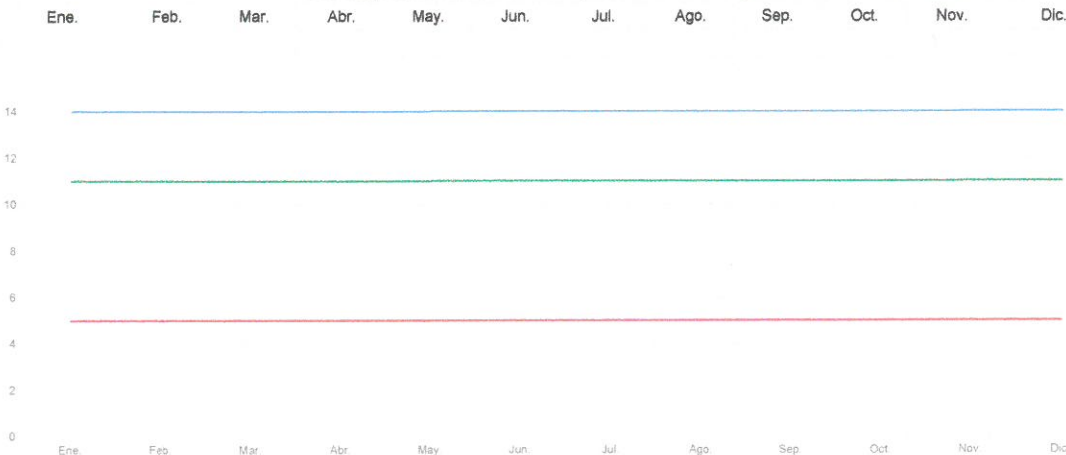

[Handwritten signature and initials in blue ink]

INSTITUTO ELECTORAL DEL ESTADO
 Dirección Administrativa
 Ficha Técnica de Indicadores
Indicador de Nivel
Actividad 1.2.1

1. Alineación Estratégica

Estrategia Enfocada

Reforzar la institucionalidad, independencia e imagen del Instituto Electoral del Estado.

Resumen narrativo

1.2.1 Actualizar y publicar la información generada por la Dirección Administrativa sobre las obligaciones en materia de transparencia, dentro del término legal para ello.

Resultado Clave

Dar a conocer las actividades de la Dirección Administrativa en el marco legal de transparencia.

2. Datos de identificación del indicador

Nombre del indicador

Porcentaje de las obligaciones de la Dirección Administrativa publicadas y actualizadas en materia de transparencia.

Definición del indicador

El indicador muestra el porcentaje de actualización y publicación de la información conforme a los términos legales establecidos.

Frecuencia de reporte

Trimestral

Tipo:

Gestión

Dimensión

Eficacia

Cobertura

Estatal

Unidad de medida

Porcentaje

Tipo de fórmula

Porcentaje

Responsable

Analista

Medios de verificación

Memorándum dirigido a la Unidad de Transparencia y recibos impresos de la Plataforma Nacional de Transparencia.

Fuente de información

Información actualizada en la plataforma nacional de transparencia.

Método de Cálculo

(Número de obligaciones actualizadas y publicadas en materia de transparencia) / (Número de obligaciones programadas para actualizar y publicar en materia de transparencia) *100

3. Determinación de la meta

Valor de la línea base

100%

Año

2021

Valor de la meta

100%

Periodo de cumplimiento

Trimestral

Comportamiento

Regular

Factibilidad

Alta

Tipo

Relativo

Semaforización

116%

95%

94%

89%

Descripción de la factibilidad

Es alta ya que se debe cumplir en los términos de la Ley General y Estatal en materia de transparencia.

Calendarización

Ene.	Feb.	Mar.	Abr.	May.	Jun.	Jul.	Ago.	Sep.	Oct.	Nov.	Dic.	Acumulado
100%			100%			100%			100%			

4. Características de las Variables

Variable 1

Nombre

Número de obligaciones actualizadas y publicadas en materia de transparencia.

Frecuencia

Trimestral

Descripción

La variable muestra las obligaciones actualizadas y publicadas de la Dirección Administrativa en materia de transparencia.

Unidad de medida

Númérico

Calendarización

Ene.	Feb.	Mar.	Abr.	May.	Jun.	Jul.	Ago.	Sep.	Oct.	Nov.	Dic.
7			5			7			5		

Variable 2

Nombre

Número de obligaciones programadas para actualizar y publicar en materia de transparencia.

Frecuencia

Trimestral

Descripción

La variable muestra las obligaciones programadas para la actualización y publicación de la información de la Dirección Administrativa en materia de transparencia.

Unidad de medida

Númérico

Calendarización

Ene.	Feb.	Mar.	Abr.	May.	Jun.	Jul.	Ago.	Sep.	Oct.	Nov.	Dic.

5. Comportamiento del indicador

Porcentaje de las obligaciones de la Dirección Administrativa publicadas y actualizadas en materia de transparencia.

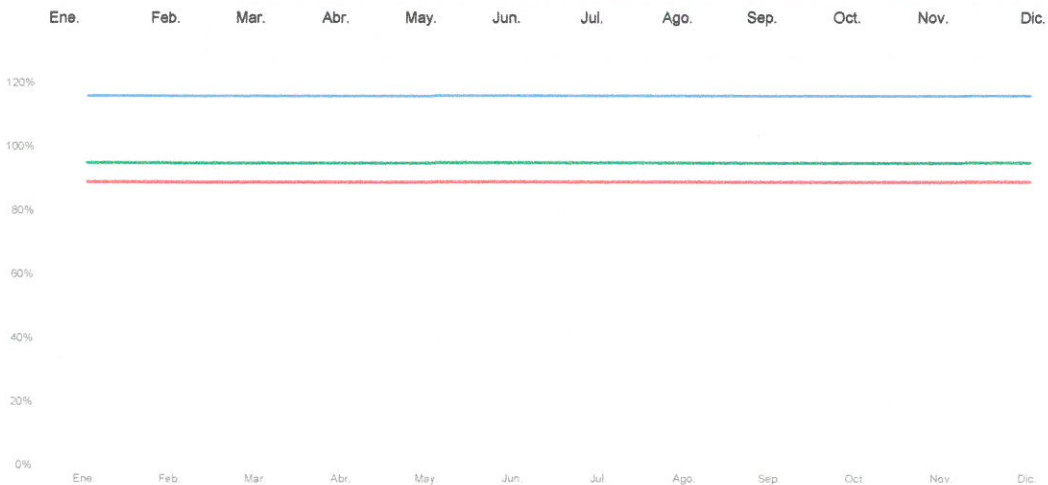

INSTITUTO ELECTORAL DEL ESTADO
 Dirección Administrativa
 Ficha Técnica de Indicadores
Indicador de Nivel
Actividad 1.2.2

1. Alineación Estratégica

Estrategia Enfocada

Reforzar la institucionalidad, independencia e imagen del Instituto Electoral del Estado.

Resumen narrativo

1.2.2 Atender las solicitudes de información de la Unidad de Transparencia que le competen a la Dirección Administrativa.

Resultado Clave

Las y los interesados, a través de la Unidad de Transparencia obtienen la información requerida, en respuesta a su solicitud en apego a la legalidad.

2. Datos de identificación del Indicador

Nombre del Indicador

Porcentaje de solicitudes atendidas.

Definición del Indicador

El indicador muestra el porcentaje de solicitudes que atiende la Dirección Administrativa en tiempo y forma legal.

Frecuencia de reporte

Mensual

Tipo:

Gestión

Dimensión

Eficacia

Cobertura

Estatal

Unidad de medida

Porcentaje

Tipo de fórmula

Porcentaje

Responsable

Analista

Medios de verificación

Memorándums dirigidos a la Unidad de Transparencia con la solventación de la solicitud.

Fuente de Información

Archivo documental de la Coordinación Financiera.

Método de Cálculo

(Número de solicitudes de información atendidas) / (Número de solicitudes de información recibidas) *100

3. Determinación de la meta

Valor de la línea base

100%

Año

2021

Valor de la meta

100%

Periodo de cumplimiento

Mensual

Comportamiento

Regular

Factibilidad

Alta

Tipo

Relativo

Semaforización

116%

95%

94%

89%

Descripción de la factibilidad

Es alta, debido a que es imprescindible que la totalidad de las solicitudes que atiende la Dirección Administrativa sean elaboradas de manera puntual y con apego a la legalidad, para el buen funcionamiento del organismo.

Calendarización

Ene.	Feb.	Mar.	Abr.	May.	Jun.	Jul.	Ago.	Sep.	Oct.	Nov.	Dic.	Acumulado
												100%

4. Características de las Variables

Variable 1

Nombre

Número de solicitudes de información atendidas.

Frecuencia

Mensual

Descripción

La variable muestra las solicitudes de información atendidas por la Dirección Administrativa.

Unidad de medida

Numérico

Calendarización

Ene.	Feb.	Mar.	Abr.	May.	Jun.	Jul.	Ago.	Sep.	Oct.	Nov.	Dic.

Variable 2

Nombre

Número de solicitudes de información recibidas.

Frecuencia

Mensual

Descripción

La variable muestra las solicitudes de información recibidas por la Dirección Administrativa.

Unidad de medida

Numérico

Calendarización

Ene.	Feb.	Mar.	Abr.	May.	Jun.	Jul.	Ago.	Sep.	Oct.	Nov.	Dic.

5. Comportamiento del Indicador

Porcentaje de solicitudes atendidas.

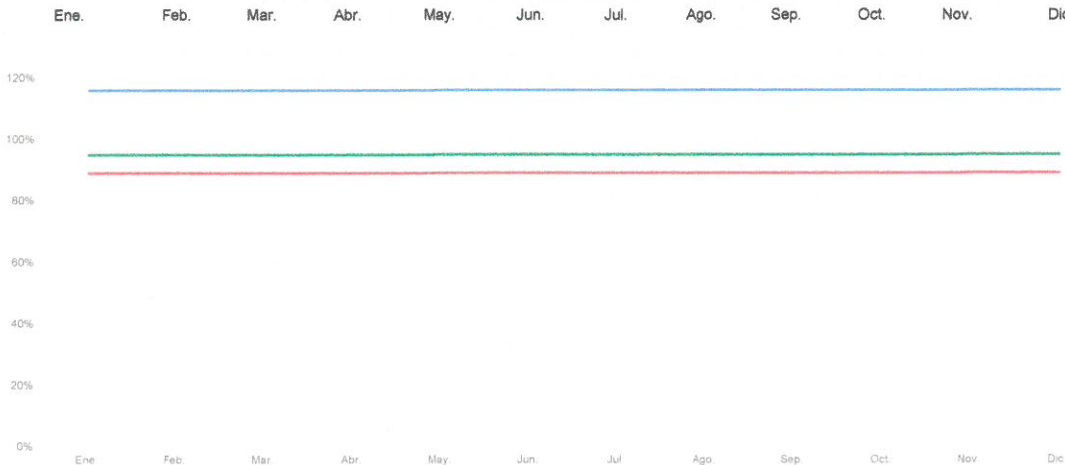

INSTITUTO ELECTORAL DEL ESTADO
 Dirección Administrativa
 Ficha Técnica de Indicadores
Indicador de Nivel
Actividad 1.3.1

1. Alineación Estratégica

Estrategia Enfocada

Reforzar la institucionalidad, independencia e imagen del Instituto Electoral del Estado.

Resumen narrativo

1.3.1 Integrar y elaborar la documentación producida por la Dirección Administrativa y la guía e inventario documental del año 2023.

Resultado Clave

Dar cumplimiento a la entrega de guías simples y de inventarios que se produzcan.

2. Datos de Identificación del Indicador

Nombre del indicador

Porcentaje de avance de integración de guías e inventarios.

Definición del indicador

El indicador muestra el porcentaje de integración de guías simples e inventarios de cada área productora de documentación.

Frecuencia de reporte

Mensual

Tipo:

Gestión

Dimensión

Eficacia

Cobertura

Estatal

Unidad de medida

Porcentaje

Tipo de fórmula

Porcentaje

Responsable

Coordinador Financiero Electoral.

Medios de verificación

Guías simples e inventarios documentales de 2023

Fuente de Información

Archivo de la Coordinación Financiera Electoral en relación a los expedientes con la documentación producida por la Dirección Administrativa.

Método de Cálculo

(Número de informes presentados a la DAR sobre el avance de guías simples e inventarios) / (Número de informes programados a la DAR sobre el avance de guías simples e inventarios)*100

3. Determinación de la meta

Valor de la línea base

N/D

Año

N/D

Valor de la meta

100%

Periodo de cumplimiento

Mensual

Comportamiento

Regular

Factibilidad

Alta

Tipo

Relativo

Semaforización

116%

95%

94%

89%

Descripción de la factibilidad

Se considera alta por el cumplimiento a las obligaciones que mandata la Ley General de Archivos.

Calendarización

Ene.	Feb.	Mar.	Abr.	May.	Jun.	Jul.	Ago.	Sep.	Oct.	Nov.	Dic.	Acumulado
												100%

4. Características de las Variables

Variable 1

Nombre

Número de informes presentados a la DAR sobre el avance de guías simples e inventarios.

Frecuencia

Mensual

Descripción

La variable muestra el número de informes que la Dirección Administrativa reporta a la DAR, con el avance de integración de sus guías simples e inventarios 2023.

Unidad de medida

Numérico

Calendarización

Ene.	Feb.	Mar.	Abr.	May.	Jun.	Jul.	Ago.	Sep.	Oct.	Nov.	Dic.

Variable 2

Nombre

Número de informes programados a la DAR sobre el avance de guías simples e inventarios.

Frecuencia

Mensual

Descripción

La variable muestra el número de informes programados por la DAR para que la Dirección Administrativa haga del conocimiento de tal dirección el porcentaje de avance de la integración de sus guías e inventarios 2023.

Unidad de medida

Numérico

Calendarización

Ene.	Feb.	Mar.	Abr.	May.	Jun.	Jul.	Ago.	Sep.	Oct.	Nov.	Dic.

5. Comportamiento del Indicador

Porcentaje de avance de integración de guías e inventarios.

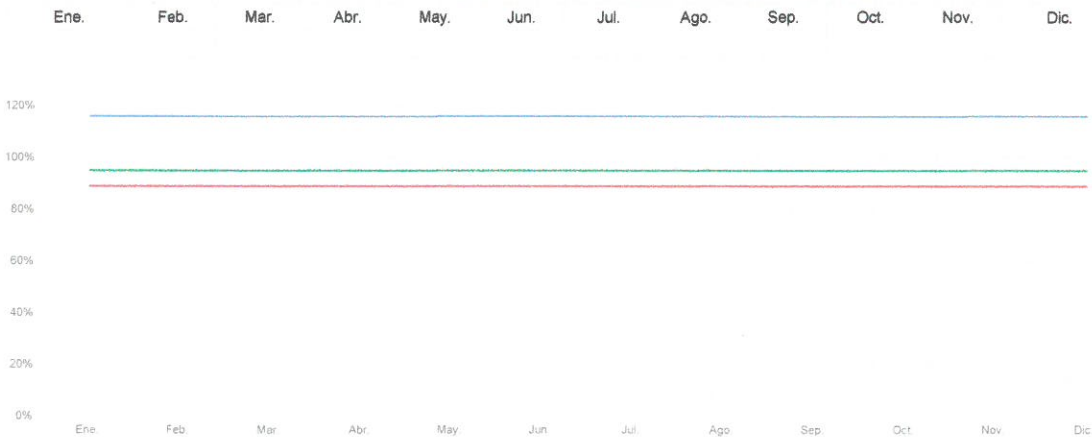

INSTITUTO ELECTORAL DEL ESTADO
 Dirección Administrativa
 Ficha Técnica de Indicadores
Indicador de Nivel
Actividad 1.3.2

1. Alineación Estratégica

Estrategia Enfocada

Reforzar la institucionalidad, independencia e imagen del Instituto Electoral del Estado.

Resumen narrativo

1.3.2 Regularizar el rezago de la integración de archivos y elaboración de guías e inventarios de la totalidad de los años 2018 a 2022 de la Dirección Administrativa.

Resultado Clave

Dar cumplimiento a la entrega de guías simples y de inventarios de los años 2018 a 2022 que se produjo.

2. Datos de identificación del indicador

Nombre del indicador

Porcentaje de avance de integración de guías e inventarios.

Definición del indicador

El indicador muestra el porcentaje de integración de guías simples e inventarios de cada área productora de documentación.

Frecuencia de reporte

Mensual

Tipo:

Gestión

Dimensión

Eficacia

Cobertura

Estatal

Unidad de medida

Porcentaje

Tipo de fórmula

Porcentaje

Responsable

Coordinador Financiero Electoral.

Medios de verificación

Guías simples e inventarios documentales de los años 2018 a 2022

Fuente de Información

Archivo de la Coordinación Financiera Electoral en relación a los expedientes con la documentación producida por la Dirección Administrativa.

Método de Cálculo

(Número de informes presentados a la DAR sobre el avance de guías simples e inventarios) / (Número de informes programados a la DAR sobre el avance de guías simples e inventarios)*100

3. Determinación de la meta

Valor de la línea base

N/D

Año

N/D

Valor de la meta

100%

Periodo de cumplimiento

Mensual

Comportamiento

Regular

Factibilidad

Alta

Tipo

Relativo

Semaforización

110%

95%

94%

89%

Descripción de la factibilidad

Se considera alta por el cumplimiento a las obligaciones que mandata la Ley General de Archivos.

Calendarización

Ene.	Feb.	Mar.	Abr.	May.	Jun.	Jul.	Ago.	Sep.	Oct.	Nov.	Dic.	Acumulado
												100%

4. Características de las Variables

Variable 1

Nombre

Número de informes presentados a la DAR sobre el avance de guías simples e inventarios.

Frecuencia

Mensual

Descripción

La variable muestra el número de informes que la Dirección Administrativa reporta a la DAR, con el avance de integración de sus guías simples e inventarios de los años 2018 a 2022.

Unidad de medida

Numérico

Calendarización

Ene.	Feb.	Mar.	Abr.	May.	Jun.	Jul.	Ago.	Sep.	Oct.	Nov.	Dic.
------	------	------	------	------	------	------	------	------	------	------	------

Variable 2

Nombre

Número de informes programados a la DAR sobre el avance de guías simples e inventarios.

Frecuencia

Mensual

Descripción

La variable muestra el número de informes programados por la DAR para que la Dirección Administrativa haga del conocimiento de tal dirección el porcentaje de avance de la integración de sus guías e inventarios de los años 2018 a 2022. *La DAR notificará de forma previa qué año es el que debe reportarse en el avance solicitado.

Unidad de medida

Numérico

Calendarización

Ene.	Feb.	Mar.	Abr.	May.	Jun.	Jul.	Ago.	Sep.	Oct.	Nov.	Dic.
------	------	------	------	------	------	------	------	------	------	------	------

5. Comportamiento del Indicador

Porcentaje de avance de integración de guías e inventarios.

Ene.	Feb.	Mar.	Abr.	May.	Jun.	Jul.	Ago.	Sep.	Oct.	Nov.	Dic.
------	------	------	------	------	------	------	------	------	------	------	------

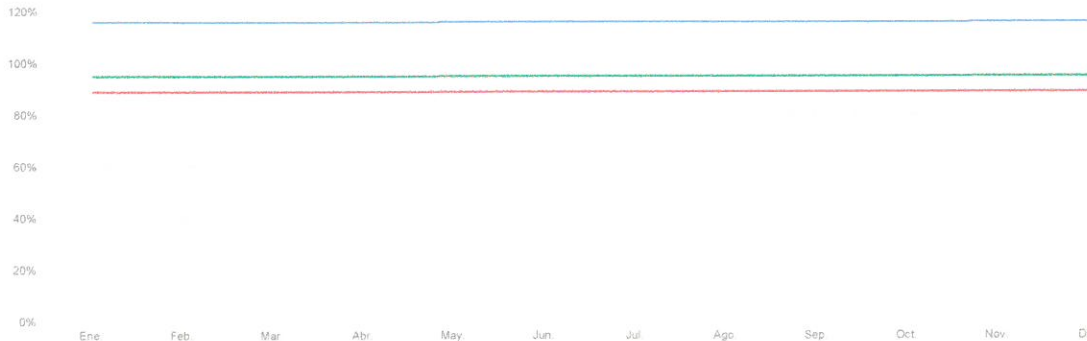

INSTITUTO ELECTORAL DEL ESTADO
 Dirección Administrativa
 Ficha Técnica de Indicadores
Indicador de Nivel
Actividad 2.1.1

1. Alineación Estratégica

Estrategia Enfocada Reforzar la institucionalidad, independencia e imagen del Instituto Electoral del Estado.

Resumen narrativo 2.1.1 Realizar las actividades relacionadas con la Programación y Presupuestación.

Resultado Clave Contar con un Programa Presupuestario 2024 actualizado, así como con un instrumento que presente de manera sistemática y ordenada la información consolidada y desagregada del gasto público requerido por la Dirección Administrativa.

2. Datos de identificación del indicador

Nombre del indicador 2.1.1 Realizar el 100% de las actividades relacionadas con la Programación y Presupuestación.

Definición del indicador El indicador muestra el porcentaje de avance en la elaboración de las actividades de programación y presupuestación para el ejercicio 2023 en los tiempos establecidos.

Frecuencia de reporte	Mensual	Tipo:	Gestión	Dimensión	Eficacia	Cobertura	Estatal
Unidad de medida	Porcentaje		Tipo de fórmula	Porcentaje	Responsable	Coordinador Financiero Electoral.	

Medios de verificación	Programa Presupuestario 2024.	Fuente de Información	Asesorías y Memorándums notificados a la D.A.
-------------------------------	-------------------------------	------------------------------	---

Método de Cálculo (Número de actividades para integrar el Programa Presupuestario, gestionadas) / (Número de actividades para integrar el Programa Presupuestario, programadas) *100

3. Determinación de la meta

Valor de la línea base	100%	Año	2021	Valor de la meta	100%	Periodo de cumplimiento	Mensual
Comportamiento	Regular	Factibilidad	Alta	Tipo	Relativo	Semaforización	116% 95% 94% 89%

Descripción de la factibilidad Es alta debido a que la programación del presupuesto permite dar cumplimiento oportuno a los programas institucionales.

Calendarización

Ene.	Feb.	Mar.	Abr.	May.	Jun.	Jul.	Ago.	Sep.	Oct.	Nov.	Dic.	Acumulado
												100%

4. Características de las Variables

Variable 1

Nombre	Número de actividades para integrar el Programa Presupuestario, gestionadas.	Frecuencia	Mensual
Descripción	La variable indica las gestiones realizadas para reunir las necesidades de las áreas y estar en posibilidad de integrar el Programa Presupuestario 2024.	Unidad de medida	Númérico

Calendarización

Ene.	Feb.	Mar.	Abr.	May.	Jun.	Jul.	Ago.	Sep.	Oct.	Nov.	Dic.
------	------	------	------	------	------	------	------	------	------	------	------

Variable 2

Nombre	Número de actividades para integrar el Programa Presupuestario, programadas.	Frecuencia	Mensual
Descripción	La variable indica las actividades programadas para integrar el Programa Presupuestario 2024.	Unidad de medida	Númérico

Calendarización

Ene.	Feb.	Mar.	Abr.	May.	Jun.	Jul.	Ago.	Sep.	Oct.	Nov.	Dic.
					1	1	1				

5. Comportamiento del indicador

2.1.1 Realizar el 100% de las actividades relacionadas con la Programación y Presupuestación.



R

INSTITUTO ELECTORAL DEL ESTADO
 Dirección Administrativa
 Ficha Técnica de Indicadores
 Indicador de Nivel
 Actividad 2.1.2

1. Alineación Estratégica

Estrategia Enfocada Reforzar la institucionalidad, independencia e imagen del Instituto Electoral del Estado.

Resumen narrativo 2.1.2 Atender oportunamente las necesidades ordinarias de materiales y de servicios.

Resultado Clave Cumplir con los requerimientos del Órgano Central que faciliten la operatividad.

2. Datos de identificación del indicador

Nombre del indicador Porcentaje de atención oportuna de las necesidades de recursos financieros, materiales y de servicios.

Definición del indicador El indicador muestra el porcentaje de atención a las solicitudes realizadas mensualmente por las áreas.

Frecuencia de reporte	Mensual	Tipo:	Gestión	Dimensión	Eficacia	Cobertura	Estatal
Unidad de medida	Porcentaje	Tipo de fórmula		Porcentaje	Responsable	Jefe de Departamento de Recursos Materiales	
Medios de verificación	Reporte de requisiciones atendidas.			Fuente de información	Archivo documental de la Coordinación Financiera y del Departamento de Recursos Materiales con relación a la asignación de recursos materiales y de servicios.		

Método de Cálculo (Número de Requisiciones atendidas) / (Número de requisiciones solicitadas) *100

3. Determinación de la meta

Valor de la línea base	100%	Año	2021	Valor de la meta	100%	Periodo de cumplimiento	Mensual
Comportamiento	Regular	Factibilidad	Alta	Tipo	Relativo	Semaforización	116% 95% 94% 89%

Descripción de la factibilidad Es alta debido a que se requiere del suministro oportuno que satisfaga las necesidades de las diferentes áreas.

Calendarización

Ene.	Feb.	Mar.	Abr.	May.	Jun.	Jul.	Ago.	Sep.	Oct.	Nov.	Dic.	Acumulado
100%	100%	100%	100%	100%	100%	100%	100%	100%	100%	100%	100%	

4. Características de las Variables

Variable 1

Nombre	Número de Requisiciones atendidas.											Frecuencia	Mensual
Descripción	La variable muestra la totalidad de las necesidades de recursos financieros, materiales y de servicios atendidas en el mes.											Unidad de medida	Numérico
Calendarización													
Ene.	Feb.	Mar.	Abr.	May.	Jun.	Jul.	Ago.	Sep.	Oct.	Nov.	Dic.		

Variable 2

Nombre	Número de requisiciones solicitadas.											Frecuencia	Mensual
Descripción	La variable muestra la totalidad de las necesidades de recursos financieros, materiales y de servicios recibidas en el mes.											Unidad de medida	Numérico
Calendarización													
Ene.	Feb.	Mar.	Abr.	May.	Jun.	Jul.	Ago.	Sep.	Oct.	Nov.	Dic.		

5. Comportamiento del indicador

Porcentaje de atención oportuna de las necesidades de recursos financieros, materiales y de servicios.

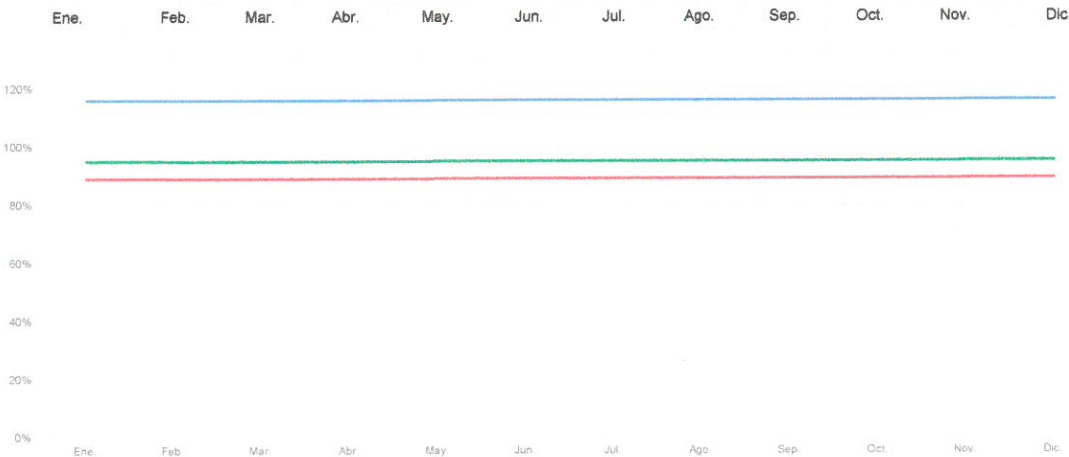

R

INSTITUTO ELECTORAL DEL ESTADO
 Dirección Administrativa
 Ficha Técnica de Indicadores
Indicador de Nivel
Actividad 2.1.3

1. Alineación Estratégica

Estrategia Enfocada Reforzar la institucionalidad, independencia e imagen del Instituto Electoral del Estado.

Resumen narrativo 2.1.3 Atender oportunamente las solicitudes de viáticos .

Resultado Clave Cumplir con las solicitudes del personal que faciliten la operatividad.

2. Datos de Identificación del Indicador

Nombre del Indicador Porcentaje de atención oportuna de las necesidades de recursos financieros, materiales y de servicios.

Definición del Indicador El indicador muestra el porcentaje de atención a las solicitudes realizadas mensualmente por las áreas.

Frecuencia de reporte	Mensual	Tipo:	Gestión	Dimensión	Eficacia	Cobertura	Estatal
Unidad de medida	Porcentaje		Tipo de formula	Porcentaje	Responsable	Jefe de Departamento de Recursos Materiales	
Medios de verificación	Reporte de Oficios de comisión atendidas			Fuente de Información	Archivo documental de la Coordinación Financiera con relación a la asignación de recursos financieros.		

Método de Cálculo (Número de Requisiciones atendidas) / (Número de requisiones solicitadas) *100

3. Determinación de la meta

Valor de la línea base	100%	Año	2021	Valor de la meta	100%	Periodo de cumplimiento	Mensual
Comportamiento	Regular	Factibilidad	Alta	Tipo	Relativo	Semaforización	116% 95% 94% 89%

Descripción de la factibilidad Es alta debido a que se requiere del suministro oportuno que satisfaga las necesidades de las diferentes áreas.

Calendarización

Ene.	Feb.	Mar.	Abr.	May.	Jun.	Jul.	Ago.	Sep.	Oct.	Nov.	Dic.	Acumulado
100%	100%	100%	100%	100%	100%	100%	100%	100%	100%	100%	100%	

4. Características de las Variables

Variable 1

Nombre	Número de Requisiciones atendidas.										Frecuencia	Mensual
Descripción	La variable muestra la totalidad de las necesidades de recursos financieros, materiales y de servicios atendidas en el mes.										Unidad de medida	Númérico
Calendarización												
Ene.	Feb.	Mar.	Abr.	May.	Jun.	Jul.	Ago.	Sep.	Oct.	Nov.	Dic.	

Variable 2

Nombre	Número de requisiones solicitadas.										Frecuencia	Mensual
Descripción	La variable muestra la totalidad de las necesidades de recursos financieros, materiales y de servicios recibidas en el mes.										Unidad de medida	Númérico
Calendarización												
Ene.	Feb.	Mar.	Abr.	May.	Jun.	Jul.	Ago.	Sep.	Oct.	Nov.	Dic.	

5. Comportamiento del Indicador

Porcentaje de atención oportuna de las necesidades de recursos financieros, materiales y de servicios.



[Handwritten signature]

INSTITUTO ELECTORAL DEL ESTADO
 Dirección Administrativa
 Ficha Técnica de Indicadores
Indicador de Nivel
Actividad 2.1.4

1. Alineación Estratégica

Estrategia Enfocada Reforzar la institucionalidad, independencia e imagen del Instituto Electoral del Estado.

Resumen narrativo 2.1.4 Atender oportunamente las necesidades ordinarias de recursos financieros.

Resultado Clave Cumplir con los recursos financieros del Órgano Central que faciliten la operatividad.

2. Datos de identificación del indicador

Nombre del Indicador Porcentaje de atención oportuna de las necesidades de recursos financieros, materiales y de servicios.

Definición del Indicador El indicador muestra el porcentaje de atención a las solicitudes realizadas mensualmente por las áreas.

Frecuencia de reporte Mensual **Tipo:** Gestión **Dimensión** Eficacia **Cobertura** Estatal
Unidad de medida Porcentaje **Tipo de fórmula** **Porcentaje** **Responsable** Jefe de Departamento de Recursos Materiales

Medios de verificación Reporte de requisiciones atendidas. **Fuente de Información** Archivo documental de la Coordinación Financiera con relación a la asignación de recursos financieros.

Método de Cálculo (Número de Requisiciones atendidas) / (Número de requisiciones solicitadas) *100

3. Determinación de la meta

Valor de la línea base 100% **Año** 2021 **Valor de la meta** 100% **Periodo de cumplimiento** Mensual
Comportamiento Regular **Factibilidad** Alta **Tipo** Relativo **Semaforización** 116% 95% 94% 89%

Descripción de la factibilidad Es alta debido a que se requiere del suministro oportuno que satisfaga las necesidades de las diferentes áreas.

Calendarización

Ene.	Feb.	Mar.	Abr.	May.	Jun.	Jul.	Ago.	Sep.	Oct.	Nov.	Dic.	Acumulado
100%	100%	100%	100%	100%	100%	100%	100%	100%	100%	100%	100%	

4. Características de las Variables

Variable 1

Nombre Número de Requisiciones atendidas. **Frecuencia** Mensual
Descripción La variable muestra la totalidad de las necesidades de recursos financieros, materiales y de servicios atendidas en el mes. **Unidad de medida** Numérico
Calendarización
 Ene. Feb. Mar. Abr. May. Jun. Jul. Ago. Sep. Oct. Nov. Dic.
 142

Variable 2

Nombre Número de requisiciones solicitadas. **Frecuencia** Mensual
Descripción La variable muestra la totalidad de las necesidades de recursos financieros, materiales y de servicios recibidas en el mes. **Unidad de medida** Numérico
Calendarización
 Ene. Feb. Mar. Abr. May. Jun. Jul. Ago. Sep. Oct. Nov. Dic.

5. Comportamiento del indicador

Porcentaje de atención oportuna de las necesidades de recursos financieros, materiales y de servicios.

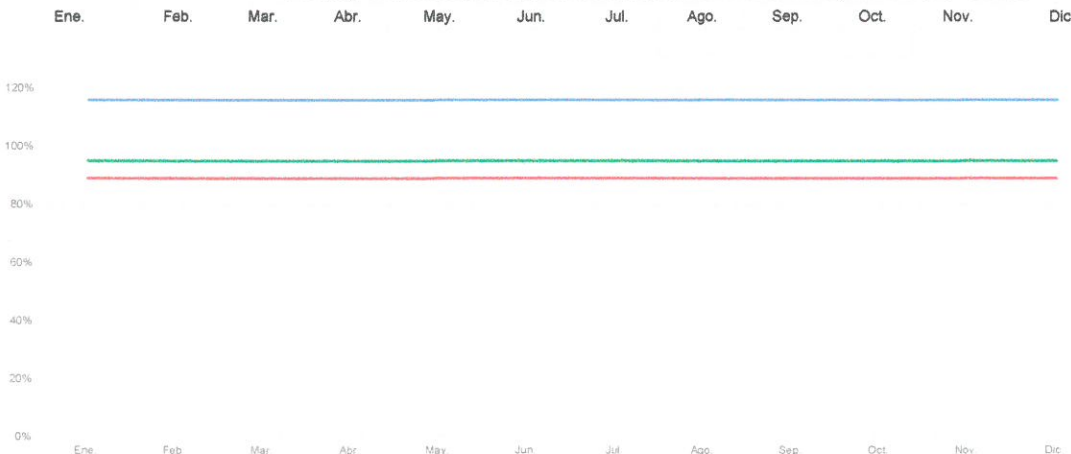

[Handwritten signature]

INSTITUTO ELECTORAL DEL ESTADO
 Dirección Administrativa
 Ficha Técnica de Indicadores
 Indicador de Nivel
 Actividad 2.1.5

1. Alineación Estratégica

Estrategia Enfocada Reforzar la institucionalidad, independencia e imagen del Instituto Electoral del Estado.

Resumen narrativo 2.1.5 Realizar el pago de nómina en tiempo y forma.

Resultado Clave Dar cumplimiento al pago de nómina del personal apegado a la legalidad

2. Datos de identificación del indicador

Nombre del indicador Porcentaje de atención oportuna de las necesidades de recursos financieros, materiales y de servicios.

Definición del indicador El indicador muestra el porcentaje de atención a las solicitudes realizadas mensualmente por las áreas.

Frecuencia de reporte	Mensual	Tipo:	Gestión	Dimensión	Eficacia	Cobertura	Estatal
Unidad de medida	Porcentaje	Tipo de fórmula		Porcentaje	Responsable	Jefe de Departamento de Recursos Materiales	
Medios de verificación	Listado de nóminas y transferencias realizadas			Fuente de Información	Archivo documental de la Coordinación Financiera.		

Método de Cálculo (Número de Requisiciones atendidas) / (Número de requisiones solicitadas) *100

3. Determinación de la meta

Valor de la línea base	100%	Año	2021	Valor de la meta	100%	Periodo de cumplimiento	Mensual
Comportamiento	Regular	Factibilidad	Alta	Tipo	Relativo	Semaforización	116% 95% 94% 89%

Descripción de la factibilidad Es alta debido a que se requiere del suministro oportuno que satisfaga las necesidades de las diferentes áreas.

Calendarización

Ene.	Feb.	Mar.	Abr.	May.	Jun.	Jul.	Ago.	Sep.	Oct.	Nov.	Dic.	Acumulado
100%	100%	100%	100%	100%	100%	100%	100%	100%	100%	100%	100%	

4. Características de las Variables

Variable 1

Nombre	Número de Requisiciones atendidas.											Frecuencia	Mensual
Descripción	La variable muestra la totalidad de las necesidades de recursos financieros, materiales y de servicios atendidas en el mes.											Unidad de medida	Numérico
Calendarización													
Ene.	Feb.	Mar.	Abr.	May.	Jun.	Jul.	Ago.	Sep.	Oct.	Nov.	Dic.		

Variable 2

Nombre	Número de requisiones solicitadas.											Frecuencia	Mensual
Descripción	La variable muestra la totalidad de las necesidades de recursos financieros, materiales y de servicios recibidas en el mes.											Unidad de medida	Numérico
Calendarización													
Ene.	Feb.	Mar.	Abr.	May.	Jun.	Jul.	Ago.	Sep.	Oct.	Nov.	Dic.		

5. Comportamiento del indicador

Porcentaje de atención oportuna de las necesidades de recursos financieros, materiales y de servicios.

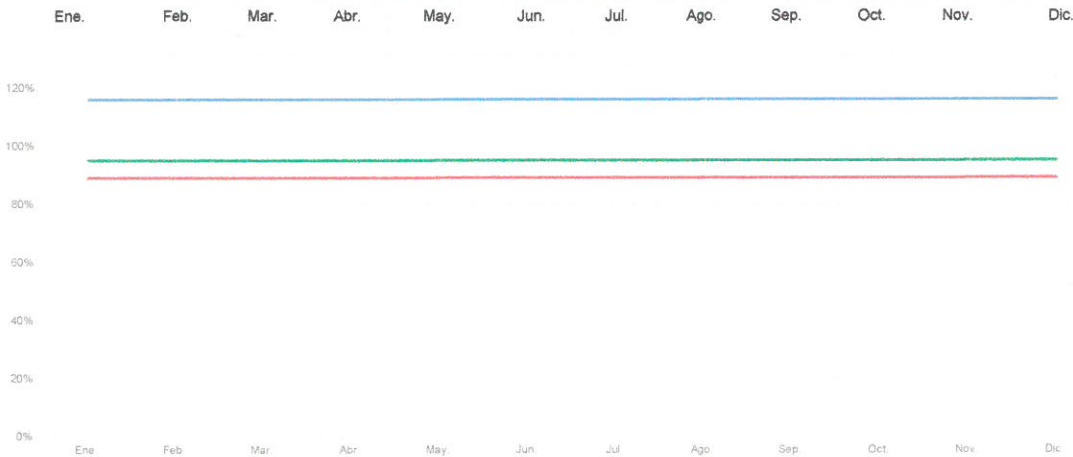

R

INSTITUTO ELECTORAL DEL ESTADO
 Dirección Administrativa
 Ficha Técnica de Indicadores
Indicador de Nivel
Actividad 2.1.6

1. Alineación Estratégica

Estrategia Enfocada Reforzar la institucionalidad, independencia e imagen del Instituto Electoral del Estado.

Resumen narrativo 2.1.6 Atender las solicitudes de servicios de instalación, configuración y soporte técnico en tecnologías de la información del Órgano Central.

Resultado Clave Operación eficaz de la red de voz, equipos de cómputo y sistemas.

2. Datos de identificación del indicador

Nombre del indicador Porcentaje de atención de solicitudes de soporte en Tecnologías de la Información.

Definición del indicador El indicador muestra el porcentaje de atención en las solicitudes que los usuarios de equipos informáticos del Órgano Central requieran mediante el Sistema de Gestión de Servicios de la Coordinación de Informática.

Frecuencia de reporte	Mensual	Tipo:	Gestión	Dimensión	Eficacia	Cobertura	Estatal
Unidad de medida	Porcentaje		Tipo de fórmula	Porcentaje	Responsable	Coordinador de Informática	
Medios de verificación	Reporte mensual de la Coordinación de Informática.			Fuente de información	Archivo documental de la Coordinación de Informática respecto de la atención a solicitudes de soporte en tecnologías de la información.		
Método de Cálculo	(Número de solicitudes atendidas de soporte técnico en tecnologías de la información) / (Número de solicitudes recibidas de soporte en tecnologías de la información) *100						

3. Determinación de la meta

Valor de la línea base	100%	Año	2021	Valor de la meta	100%	Periodo de cumplimiento	Mensual
Comportamiento	Regular	Factibilidad	Alta	Tipo	Relativo	Semaforización	116% 95% 94% 89%

Descripción de la factibilidad Es alta ya que se debe contar con un adecuado funcionamiento de la red de voz, datos, equipo de cómputo y sistemas para que el personal realice sus actividades de manera oportuna.

Calendarización

Ene.	Feb.	Mar.	Abr.	May.	Jun.	Jul.	Ago.	Sep.	Oct.	Nov.	Dic.	Acumulado
100%	100%	100%	100%	100%	100%	100%	100%	100%	100%	100%	100%	

4. Características de las Variables

Variable 1

Nombre Número de solicitudes atendidas de soporte técnico en tecnologías de la información. **Frecuencia** Mensual

Descripción La variable muestra las solicitudes atendidas por la Coordinación de Informática, mostrando que los sistemas operan adecuadamente, para que el personal realice sus actividades de manera oportuna. **Unidad de medida** Numérico

Calendarización

Ene.	Feb.	Mar.	Abr.	May.	Jun.	Jul.	Ago.	Sep.	Oct.	Nov.	Dic.
------	------	------	------	------	------	------	------	------	------	------	------

Variable 2

Nombre Número de solicitudes recibidas de soporte en tecnologías de la información. **Frecuencia** Mensual

Descripción La variable muestra las solicitudes recibidas por la Coordinación de Informática, necesarias para poder implementar las acciones requeridas. **Unidad de medida** Numérico

Calendarización

Ene.	Feb.	Mar.	Abr.	May.	Jun.	Jul.	Ago.	Sep.	Oct.	Nov.	Dic.
------	------	------	------	------	------	------	------	------	------	------	------

5. Comportamiento del indicador

Porcentaje de atención de solicitudes de soporte en Tecnologías de la Información.

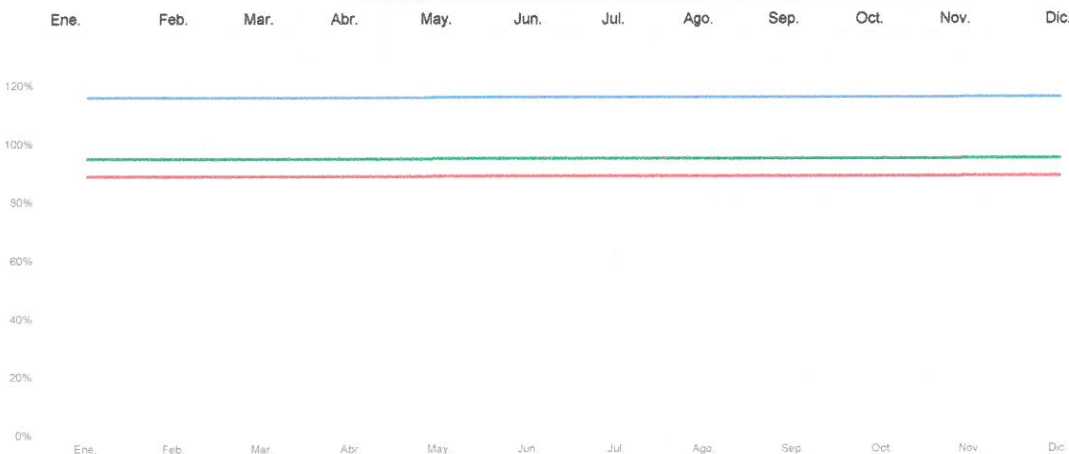

(Handwritten signatures and initials)

INSTITUTO ELECTORAL DEL ESTADO
 Dirección Administrativa
 Ficha Técnica de Indicadores
Indicador de Nivel
Actividad 2.1.7

1. Alineación Estratégica

Estrategia Enfocada

Reforzar la institucionalidad, independencia e imagen del Instituto Electoral del Estado.

Resumen narrativo

2.1.7 Administrar, crear, actualizar y respaldar sistemas informáticos así como sus bases de datos, servidores y permisos de la red informática.

Resultado Clave

Automatización de las actividades operativas del Órgano Central y asignación oportuna del equipo de cómputo.

2. Datos de identificación del indicador

Nombre del indicador

Porcentaje de equipos de cómputo dotados, instalados y configurados en el Órgano Central.

Definición del indicador

El indicador muestra el porcentaje de equipos de cómputo asignados en Órgano Central.

Frecuencia de reporte

Mensual

Tipo:

Gestión

Dimensión

Eficacia

Cobertura

Estatal

Unidad de medida

Porcentaje

Tipo de fórmula

Porcentaje

Responsable

Coordinador de Informática

Medios de verificación

Reporte mensual de la Coordinación de Informática.

Fuente de Información

Archivo documental de la Coordinación de Informática, en relación a los equipos de cómputo asignados

Método de Cálculo

(Número de equipos de cómputo dotados, instalados y configurados) / (Número de equipos de cómputo a ser dotados, instalados y configurados) *100

3. Determinación de la meta

Valor de la línea base

100%

Año

2021

Valor de la meta

100%

Periodo de cumplimiento

Mensual

Comportamiento

Regular

Factibilidad

Alta

Tipo

Relativo

Semaforización

116%

95%

94%

89%

Descripción de la factibilidad

Es alta ya que es necesario que el personal del Órgano Central disponga del equipo informático para el desarrollo de sus actividades institucionales.

Calendarización

Ene.	Feb.	Mar.	Abr.	May.	Jun.	Jul.	Ago.	Sep.	Oct.	Nov.	Dic.	Acumulado
												100%

4. Características de las Variables

Variable 1

Nombre

Número de equipos de cómputo dotados, instalados y configurados.

Frecuencia

Mensual

Descripción

La variable muestra los equipos de cómputo asignados oportunamente por la Coordinación de Informática, necesarios para que el personal de Órgano Central desarrolle sus actividades institucionales.

Unidad de medida

Numérico

Calendarización

Ene.	Feb.	Mar.	Abr.	May.	Jun.	Jul.	Ago.	Sep.	Oct.	Nov.	Dic.
------	------	------	------	------	------	------	------	------	------	------	------

Variable 2

Nombre

Número de equipos de cómputo a ser dotados, instalados y configurados.

Frecuencia

Mensual

Descripción

La variable muestra los equipos de cómputo a asignarse por la Coordinación de Informática, al personal de Órgano Central.

Unidad de medida

Numérico

Calendarización

Ene.	Feb.	Mar.	Abr.	May.	Jun.	Jul.	Ago.	Sep.	Oct.	Nov.	Dic.
------	------	------	------	------	------	------	------	------	------	------	------

5. Comportamiento del indicador

Porcentaje de equipos de cómputo dotados, instalados y configurados en el Órgano Central.

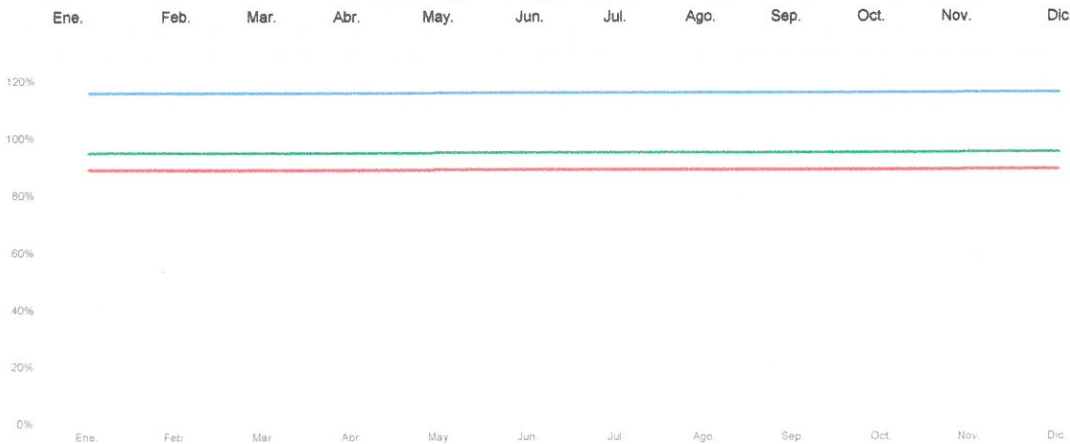

(Handwritten signatures and initials in blue ink)

INSTITUTO ELECTORAL DEL ESTADO
 Dirección Administrativa
 Ficha Técnica de Indicadores
Indicador de Nivel
Actividad 4.1.1

1. Alineación Estratégica

Estrategia Enfocada

Reforzar la institucionalidad, independencia e imagen del Instituto Electoral del Estado.

Resumen narrativo

4.1.1 Participar en la ejecución del 100% de los proyectos en materia de derechos humanos, paridad de género, igualdad de oportunidades, así como de prevención, atención, sanción y erradicación de la violencia política contra las mujeres en razón de género.

Resultado Clave

La ciudadanía conoce e identifica a través de los eventos organizados por la Dirección de Igualdad y No Discriminación los temas relacionados con perspectiva de género y la erradicación de la discriminación, violencia de género, así como prevención y atención de la violencia política en razón de género.

2. Datos de identificación del indicador

Nombre del indicador

Porcentaje de proyectos ejecutados para promover los temas relacionados con la paridad de género, la participación política de las mujeres y la no discriminación

Definición del indicador

El indicador muestra el número eventos organizados y ejecutados por la Dirección de Igualdad y No Discriminación con la participación de las áreas encaminados a impulsar la perspectiva de género y la erradicación de la discriminación, violencia de género, así como prevención y atención de la violencia política en razón de género

Frecuencia de reporte

Trimestral

Tipo:

Gestión

Dimensión

Eficacia

Cobertura

Estatal

Unidad de medida

Porcentaje

Tipo de formula

Porcentaje

Responsable

Coordinador Financiero Electoral.

Medios de verificación

Informe de proyectos ejecutados en temas relacionados con perspectiva de género y la erradicación de la discriminación, violencia de género, así como prevención y atención de la violencia política en razón de género.

Fuente de Información

Memoranda dirigida a la Dirección de Igualdad y No Discriminación

Método de Cálculo

(Número de proyectos participados) / (Número de proyectos programados)*100

3. Determinación de la meta

Valor de la línea base

N/D

Año

N/D

Valor de la meta

100%

Periodo de cumplimiento

Trimestral

Comportamiento

Regular

Factibilidad

Alta

Tipo

Relativo

Semaforización

118%

95%

94%

89%

Descripción de la factibilidad

Se considera alta debido a que la reforma al CIPEEP asignó la atribución de diseñar y ejecutar proyectos y eventos encaminados a impulsar la perspectiva de género y la erradicación de la discriminación, violencia de género, así como prevención y atención de la violencia política en razón de género.

Calendarización

Ene.	Feb.	Mar.	Abr.	May.	Jun.	Jul.	Ago.	Sep.	Oct.	Nov.	Dic.	Acumulado
				100%			100%			100%		100%

4. Características de las Variables

Variable 1

Nombre

Número de proyectos participados

Frecuencia

Trimestral

Descripción

La variable muestra el número eventos organizados y ejecutados por la Dirección de Igualdad y No Discriminación con la participación de las áreas encaminados a impulsar la perspectiva de género y la erradicación de la discriminación, violencia de género, así como prevención y atención de la violencia política en razón de género

Unidad de medida

Numérico

Calendarización

Ene.	Feb.	Mar.	Abr.	May.	Jun.	Jul.	Ago.	Sep.	Oct.	Nov.	Dic.

Variable 2

Nombre

Número de proyectos programados

Frecuencia

Trimestral

Descripción

La variable muestra el número de proyectos programados por la Dirección de Igualdad y No Discriminación Número encaminados a impulsar la perspectiva de género y la erradicación de la discriminación, violencia de género, así como prevención y atención de la violencia política en razón de género

Unidad de medida

Numérico

Calendarización

Ene.	Feb.	Mar.	Abr.	May.	Jun.	Jul.	Ago.	Sep.	Oct.	Nov.	Dic.

5. Comportamiento del Indicador

Porcentaje de proyectos ejecutados para promover los temas relacionados con la paridad de género, la participación política de las mujeres y la no discriminación

Ene.	Feb.	Mar.	Abr.	May.	Jun.	Jul.	Ago.	Sep.	Oct.	Nov.	Dic.

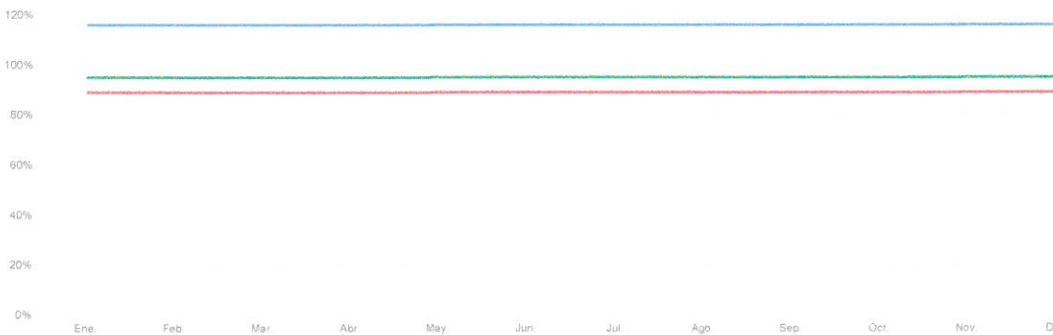

R

INSTITUTO ELECTORAL DEL ESTADO
 Dirección Administrativa
 Ficha Técnica de Indicadores
Indicador de Nivel
Actividad 5.1.1

1. Alineación Estratégica

Estrategia Enfocada

Reforzar la institucionalidad, independencia e imagen del Instituto Electoral del Estado.

Resumen narrativo

5.1.1 Atender oportunamente las necesidades del proceso electoral ordinario de recursos financieros, materiales y de servicios.

Resultado Clave

Cumplir con los requerimientos de los Órganos Transitorios que faciliten su operatividad.

2. Datos de identificación del indicador

Nombre del indicador

Porcentaje de atención de las necesidades de recursos financieros, materiales y de servicios.

Definición del indicador

El indicador muestra el porcentaje de atención de las solicitudes realizadas mensualmente por parte de los Órganos Transitorios.

Frecuencia de reporte

Mensual

Tipo:

Gestión

Dimensión

Eficacia

Cobertura

Estatal

Unidad de medida

Porcentaje

Tipo de fórmula

Porcentaje

Responsable

Jefe de Departamento de Recursos Materiales

Medios de verificación

Memorándum/Requisiciones/Reporte interno en relación a los requerimientos atendidos.

Fuente de información

Archivo documental de la Coordinación Financiera y del Departamento de Recursos Materiales con relación a la asignación de recursos financieros, materiales y de servicios.

Método de Cálculo

(Número de Requisiciones atendidas) / (Número de requisiones solicitadas) *100

3. Determinación de la meta

Valor de la línea base

100%

Año

2021

Valor de la meta

100%

Periodo de cumplimiento

Mensual

Comportamiento

Regular

Factibilidad

Alta

Tipo

Relativo

Semaforización

116%

95%

94%

89%

Descripción de la factibilidad

Es alta debido a que se requiere del suministro oportuno que satisfaga las necesidades de los Órganos Transitorios.

Calendarización

Ene.	Feb.	Mar.	Abr.	May.	Jun.	Jul.	Ago.	Sep.	Oct.	Nov.	Dic.	Acumulado
									100%	100%	100%	

4. Características de las Variables

Variable 1

Nombre

Número de Requisiciones atendidas.

Frecuencia

Mensual

Descripción

La variable muestra la totalidad de las necesidades de los Órganos Transitorios de recursos financieros, materiales y de servicios atendidas en el mes.

Unidad de medida

Numérico

Calendarización

Ene.	Feb.	Mar.	Abr.	May.	Jun.	Jul.	Ago.	Sep.	Oct.	Nov.	Dic.

Variable 2

Nombre

Número de requisiones solicitadas.

Frecuencia

Mensual

Descripción

La variable muestra la totalidad de las necesidades de los Órganos Transitorios de recursos financieros, materiales y de servicios recibidas en el mes.

Unidad de medida

Numérico

Calendarización

Ene.	Feb.	Mar.	Abr.	May.	Jun.	Jul.	Ago.	Sep.	Oct.	Nov.	Dic.

5. Comportamiento del indicador

Porcentaje de atención de las necesidades de recursos financieros, materiales y de servicios.

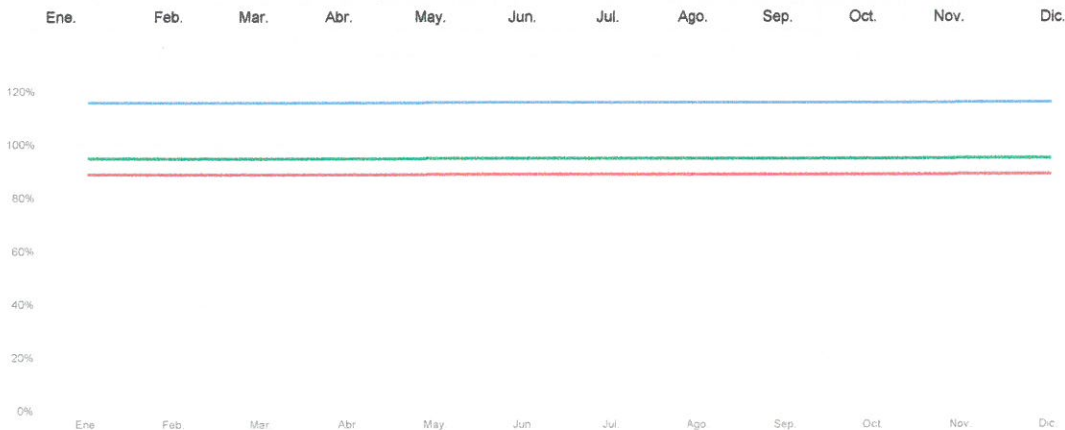

INSTITUTO ELECTORAL DEL ESTADO
 Dirección Administrativa
 Ficha Técnica de Indicadores
Indicador de Nivel
Actividad 5.3.1

1. Alineación Estratégica

Estrategia Enfocada Reforzar la institucionalidad, independencia e imagen del Instituto Electoral del Estado.

Resumen narrativo 5.3.1 Equipar y adecuar los inmuebles de los Órganos Transitorios.

Resultado Clave Los Consejos Electorales contarán con el equipo necesario para realizar sus actividades.

2. Datos de identificación del indicador

Nombre del indicador Porcentaje de equipamiento en relación a las necesidades de recursos financieros, materiales y de servicios.

Definición del indicador El indicador muestra el porcentaje de equipamiento en los Órganos Transitorios.

Frecuencia de reporte	Mensual	Tipo:	Gestión	Dimensión	Eficacia	Cobertura	Estatal
Unidad de medida	Porcentaje		Tipo de formula	Porcentaje	Responsable	Jefe de Departamento de Recursos Materiales	
Medios de verificación	Reporte de Consejos Electorales instalados, por parte del departamento de Recursos Materiales.			Fuente de Información	Archivo documental de la Coordinación Financiera y del Departamento de Recursos Materiales con relación a la asignación de Materiales y Suministros a los Órganos Transitorios.		

Método de Cálculo (Número de acciones realizadas para el equipamiento de los Órganos Transitorios) / (Número de acciones programadas para el equipamiento de los Órganos Transitorios Electorales) *100

3. Determinación de la meta

Valor de la línea base	100%	Año	2021	Valor de la meta	100%	Periodo de cumplimiento	Mensual
Comportamiento	Regular	Factibilidad		Alta	Tipo	Relativo	Semaforización
							116% 95% 94% 89%

Descripción de la factibilidad Es alta debido a que se requiere la instalación oportuna de los Órganos Transitorios.

Calendarización

Ene.	Feb.	Mar.	Abr.	May.	Jun.	Jul.	Ago.	Sep.	Oct.	Nov.	Dic.	Acumulado
									100%	100%	100%	

4. Características de las Variables

Variable 1

Nombre Número de acciones realizadas para el equipamiento de los Órganos Transitorios. **Frecuencia** Mensual

Descripción La variable muestra el total de acciones realizadas durante el mes con el objeto de equipar los Órganos Transitorios. **Unidad de medida** Numérico

Calendarización

Ene.	Feb.	Mar.	Abr.	May.	Jun.	Jul.	Ago.	Sep.	Oct.	Nov.	Dic.
------	------	------	------	------	------	------	------	------	------	------	------

Variable 2

Nombre Número de acciones programadas para el equipamiento de los Órganos Transitorios. **Frecuencia** Mensual

Descripción La variable muestra el total de acciones programadas durante el mes con el objeto de equipar los Órganos Transitorios. **Unidad de medida** Numérico

Calendarización

Ene.	Feb.	Mar.	Abr.	May.	Jun.	Jul.	Ago.	Sep.	Oct.	Nov.	Dic.
------	------	------	------	------	------	------	------	------	------	------	------

5. Comportamiento del indicador

Porcentaje de equipamiento en relación a las necesidades de recursos financieros, materiales y de servicios.

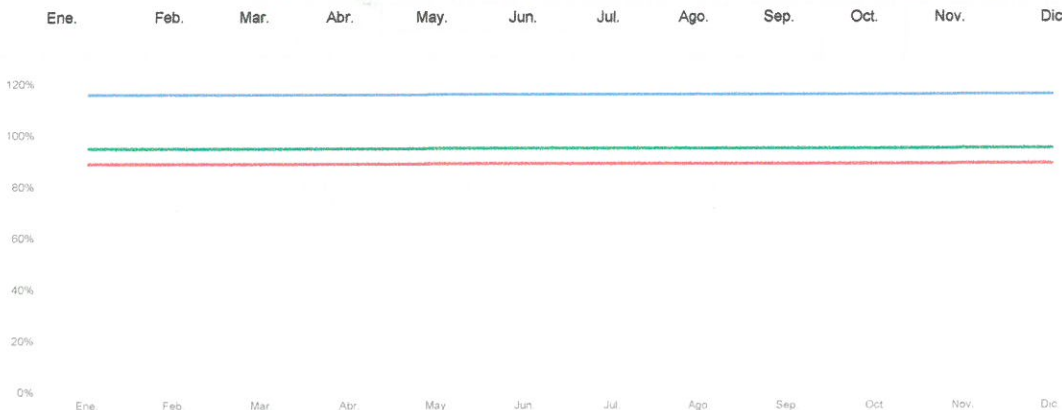

R

INSTITUTO ELECTORAL DEL ESTADO
 Dirección Administrativa
 Ficha Técnica de Indicadores
Indicador de Nivel
Actividad 5.3.2

1. Alineación Estratégica

Estrategia Enfocada

Reforzar la institucionalidad, independencia e imagen del Instituto Electoral del Estado.

Resumen narrativo

5.3.2 Atender las solicitudes de servicios de soporte técnico en Tecnologías de la Información eficientes en Órganos Transitorios.

Resultado Clave

Operación eficaz de los equipos de cómputo.

2. Datos de identificación del indicador

Nombre del indicador

Porcentaje de atención de solicitudes de soporte en Tecnologías de la Información.

Definición del indicador

El indicador muestra el porcentaje de atención en las solicitudes que los usuarios de equipos informáticos de los Órganos Transitorios requieran mediante el Sistema de Gestión de Servicios de la Coordinación de Informática.

Frecuencia de reporte

Mensual

Tipo:

Gestión

Dimensión

Eficacia

Cobertura

Estatal

Unidad de medida

Porcentaje

Tipo de formula

Porcentaje

Responsable

Coordinador de Informática

Medios de verificación

Memorandum y/o Tarjetas Informativas.

Fuente de Información

Archivo documental de la Coordinación de Informática respecto de la atención a solicitudes de soporte en tecnologías de la información.

Método de Cálculo

$(\text{Número de solicitudes atendidas de soporte en tecnologías de la información}) / (\text{Número de solicitudes recibidas de soporte en tecnologías de la información}) * 100$

3. Determinación de la meta

Valor de la línea base

100%

Año

2021

Valor de la meta

100%

Periodo de cumplimiento

Mensual

Comportamiento

Regular

Factibilidad

Alta

Tipo

Relativo

Semaforización

116%

95%

94%

89%

Descripción de la factibilidad

Es alta ya que se debe contar con un adecuado funcionamiento de los equipos de cómputo para que el personal de los Órganos Transitorios realicen sus actividades de manera oportuna.

Calendarización

Ene.	Feb.	Mar.	Abr.	May.	Jun.	Jul.	Ago.	Sep.	Oct.	Nov.	Dic.	Acumulado
									100%	100%	100%	

4. Características de las Variables

Variable 1

Nombre

Número de solicitudes atendidas de soporte en tecnologías de la información.

Frecuencia

Mensual

Descripción

La variable muestra las solicitudes atendidas por la Coordinación de Informática, mostrando que los sistemas operan adecuadamente, para que el personal de los Órganos Transitorios realicen sus actividades de manera oportuna.

Unidad de medida

Numérico

Calendarización

Ene.	Feb.	Mar.	Abr.	May.	Jun.	Jul.	Ago.	Sep.	Oct.	Nov.	Dic.

Variable 2

Nombre

Número de solicitudes recibidas de soporte en tecnologías de la información.

Frecuencia

Mensual

Descripción

La variable muestra las solicitudes recibidas por la Coordinación de Informática, necesarias para poder implementar las acciones requeridas.

Unidad de medida

Numérico

Calendarización

Ene.	Feb.	Mar.	Abr.	May.	Jun.	Jul.	Ago.	Sep.	Oct.	Nov.	Dic.

5. Comportamiento del Indicador

Porcentaje de atención de solicitudes de soporte en Tecnologías de la Información.

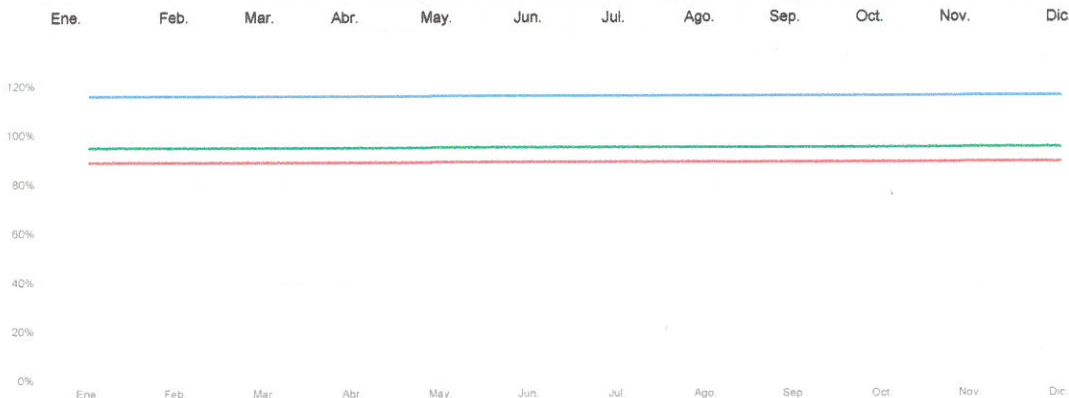

R

INSTITUTO ELECTORAL DEL ESTADO
 Dirección Administrativa
 Ficha Técnica de Indicadores
Indicador de Nivel
Actividad 5.3.3

1. Alineación Estratégica

Estrategia Enfocada

Reforzar la institucionalidad, independencia e imagen del Instituto Electoral del Estado.

Resumen narrativo

5.3.3 Gestionar, instalar y supervisar el servicio de Internet así como la red de voz y de datos de los Órganos Transitorios.

Resultado Clave

Los Órganos Transitorios operan con alta disponibilidad y automatizan las actividades operativas.

2. Datos de identificación del indicador

Nombre del Indicador

Porcentaje de disponibilidad de servicios de Internet, así como red de voz y datos instalados en los Órganos Transitorios.

Definición del Indicador

El indicador muestra que porcentaje de disponibilidad hay de servicios de Internet, así como red de voz y datos instalados, derivados de las gestiones efectuadas por la Coordinación de Informática.

Frecuencia de reporte

Mensual

Tipo:

Gestión

Dimensión

Eficacia

Cobertura

Estatal

Unidad de medida

Porcentaje

Tipo de fórmula

Porcentaje

Responsable

Coordinador de Informática

Medios de verificación

Memorandum y/o Tarjetas Informativas.

Fuente de Información

Archivo documental de la Coordinación de Informática respecto de la atención a solicitudes de soporte en Tecnologías de la Información.

Método de Cálculo

(Número de servicios de Internet, así como red de voz y datos gestionados e instalados) / (Número de servicios de Internet, así como red de voz y datos a gestionarse e instalarse) *100

3. Determinación de la meta

Valor de la línea base

100%

Año

2021

Valor de la meta

100%

Periodo de cumplimiento

Mensual

Comportamiento

Regular

Factibilidad

Alta

Tipo

Relativo

Semaforización

116%

95%

94%

89%

Descripción de la factibilidad

Es alta ya que se debe contar con un adecuado funcionamiento de la red de voz, datos, equipos de cómputo y sistemas para que el personal realice sus actividades de manera oportuna.

Calendarización

Ene.	Feb.	Mar.	Abr.	May.	Jun.	Jul.	Ago.	Sep.	Oct.	Nov.	Dic.	Acumulado
									100%	100%	100%	

4. Características de las Variables

Variable 1

Nombre

Número de servicios de Internet, así como red de voz y datos gestionados e instalados.

Frecuencia

Mensual

Descripción

La variable muestra el número de servicios de Internet, así como red de voz y datos gestionados e instalados requeridos para lograr una atención y comunicación institucional adecuada de los Órganos Transitorios.

Unidad de medida

Numérico

Calendarización

Ene.	Feb.	Mar.	Abr.	May.	Jun.	Jul.	Ago.	Sep.	Oct.	Nov.	Dic.
									26		

Variable 2

Nombre

Número de servicios de Internet, así como red de voz y datos a gestionarse e instalarse.

Frecuencia

Mensual

Descripción

La variable muestra el número de servicios de Internet, así como red de voz y datos a gestionarse e instalarse requeridos para lograr una atención y comunicación institucional adecuada y eficiente de los Órganos Transitorios.

Unidad de medida

Numérico

Calendarización

Ene.	Feb.	Mar.	Abr.	May.	Jun.	Jul.	Ago.	Sep.	Oct.	Nov.	Dic.

5. Comportamiento del Indicador

Porcentaje de disponibilidad de servicios de Internet, así como red de voz y datos instalados en los Órganos Transitorios.

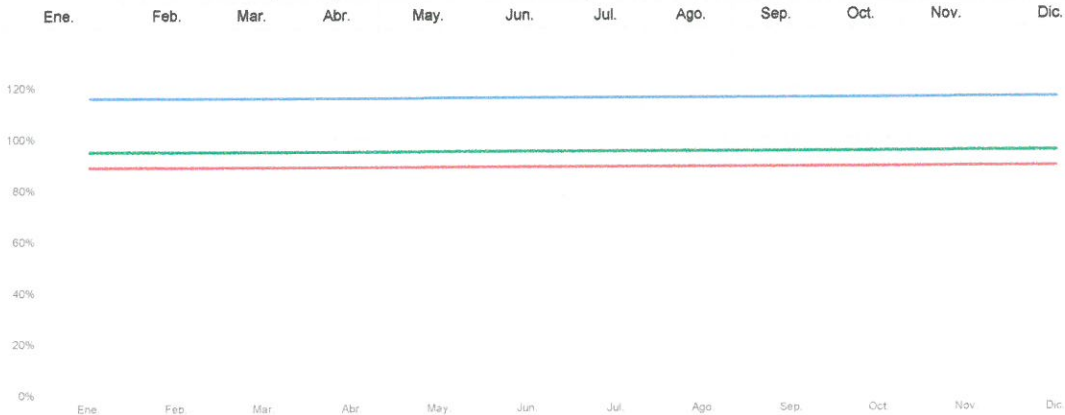

R

INSTITUTO ELECTORAL DEL ESTADO
 Dirección Administrativa
 Ficha Técnica de Indicadores
Indicador de Nivel
Actividad 5.3.4

1. Alineación Estratégica

Estrategia Enfocada

Reforzar la institucionalidad, independencia e imagen del Instituto Electoral del Estado.

Resumen narrativo

5.3.4 Acondicionar, instalar, configurar los equipos de Cómputo de los Órganos Transitorios.

Resultado Clave

Automatización de las actividades operativas de los Órganos Transitorios y asignación oportuna del equipo de cómputo.

2. Datos de identificación del Indicador

Nombre del Indicador

Porcentaje de equipos de cómputo acondicionados, instalados y configurados en Órganos Transitorios.

Definición del Indicador

El indicador muestra el porcentaje de equipos de cómputo asignados en los Órganos Transitorios.

Frecuencia de reporte

Mensual

Tipo:

Gestión

Dimensión

Eficacia

Cobertura

Estatal

Unidad de medida

Porcentaje

Tipo de formula

Porcentaje

Responsable

Coordinador de Informática

Medios de verificación

Memorandum y/o Tarjetas Informativas.

Fuente de Información

Archivo documental de la Coordinación de Informática, en relación a los equipos de cómputo asignados

Método de Cálculo

(Número de equipos de cómputo dotados, instalados y configurados) / (Número de equipos de cómputo a ser dotados, instalados y configurados) *100

3. Determinación de la meta

Valor de la línea base

100%

Año

2021

Valor de la meta

100%

Periodo de cumplimiento

Mensual

Comportamiento

Regular

Factibilidad

Alta

Tipo

Relativo

Semaforización

116%

95%

94%

89%

Descripción de la factibilidad

Es alta ya que es necesario que el personal de los Órganos Transitorios dispongan del equipo informático para el desarrollo de sus actividades institucionales.

Calendarización

Ene.	Feb.	Mar.	Abr.	May.	Jun.	Jul.	Ago.	Sep.	Oct.	Nov.	Dic.	Acumulado
									100%	100%	100%	

4. Características de las Variables

Variable 1

Nombre

Número de equipos de cómputo dotados, instalados y configurados.

Frecuencia

Mensual

Descripción

La variable muestra los equipos de cómputo asignados oportunamente por la Coordinación de Informática, necesarios para que el personal de los Órganos Transitorios desarrollen sus actividades institucionales.

Unidad de medida

Númérico

Calendarización

Ene.	Feb.	Mar.	Abr.	May.	Jun.	Jul.	Ago.	Sep.	Oct.	Nov.	Dic.

Variable 2

Nombre

Número de equipos de cómputo a ser dotados, instalados y configurados.

Frecuencia

Mensual

Descripción

La variable muestra los equipos de cómputo a asignarse por la Coordinación de Informática, al personal de los Órganos Transitorios.

Unidad de medida

Númérico

Calendarización

Ene.	Feb.	Mar.	Abr.	May.	Jun.	Jul.	Ago.	Sep.	Oct.	Nov.	Dic.

5. Comportamiento del Indicador

Porcentaje de equipos de cómputo acondicionados, instalados y configurados en Órganos Transitorios.

Ene.	Feb.	Mar.	Abr.	May.	Jun.	Jul.	Ago.	Sep.	Oct.	Nov.	Dic.

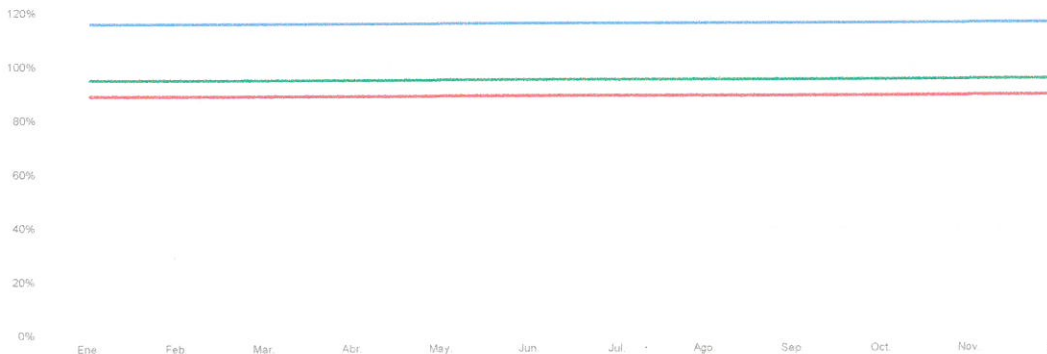

INSTITUTO ELECTORAL DEL ESTADO
 Dirección de Organización Electoral
 Ficha Técnica de Indicadores
 Indicador de Nivel
 Actividad 1.1.1

1. Alineación Estratégica

Estrategia Enfocada Reforzar la institucionalidad, independencia e imagen del Instituto Electoral del Estado.

Resumen narrativo 1.1.1 Atender los requerimientos de las instancias administrativas y jurisdiccionales en los tiempos establecidos.

Resultado Clave Dotar a los solicitantes de la información requerida por las instancias en los plazos solicitados.

2. Datos de identificación del Indicador

Nombre del Indicador Porcentaje de requerimientos atendidos dentro de los plazos establecidos.

Definición del Indicador El indicador muestra el porcentaje de requerimientos atendidos y el apoyo oportuno a la Dirección Jurídica.

Frecuencia de reporte	Mensual	Tipo:	Gestión	Dimensión	Eficacia	Cobertura	Estatal
Unidad de medida	REQUERIMIENTO	Tipo de fórmula		Porcentaje	Responsable		Jefe de Oficina
Medios de verificación	Concentrado de atención de requerimientos.		Fuente de Información		Memoranda relacionada con la atención de requerimientos.		
Método de Cálculo	Número de requerimientos atendidos / Número de requerimientos recibidos*100						

3. Determinación de la meta

Valor de la línea base	100%	Año	2022	Valor de la meta	100%	Periodo de cumplimiento	Trimestral
Comportamiento	Regular	Factibilidad		Alta	Tipo	Relativo	Semaforización
							116% 95% 94% 89%

Descripción de la factibilidad Es alta debido a que la Dirección de Organización Electoral deberá cumplir con la atención de documentación requerida por las instancias jurisdiccionales en los tiempos establecidos, a través de la Dirección Jurídica.

Calendarización

Ene.	Feb.	Mar.	Abr.	May.	Jun.	Jul.	Ago.	Sep.	Oct.	Nov.	Dic.	Acumulado
												100%

4. Características de las Variables

Variable 1

Nombre Número de requerimientos recibidos. **Frecuencia** Mensual
Descripción La variable muestra el concentrado de requerimientos recibidos, buscando con ello tener un registro de seguimiento que facilite su oportuna atención. **Unidad de medida** Numérico

Calendarización

Ene.	Feb.	Mar.	Abr.	May.	Jun.	Jul.	Ago.	Sep.	Oct.	Nov.	Dic.
	10										

Variable 2

Nombre Número de requerimientos recibidos. **Frecuencia** Mensual
Descripción La variable muestra el concentrado de requerimientos recibidos, buscando con ello tener un registro de seguimiento que facilite su oportuna atención. **Unidad de medida** Numérico

Calendarización

Ene.	Feb.	Mar.	Abr.	May.	Jun.	Jul.	Ago.	Sep.	Oct.	Nov.	Dic.
	10										

5. Comportamiento del Indicador

Porcentaje de requerimientos atendidos dentro de los plazos establecidos.

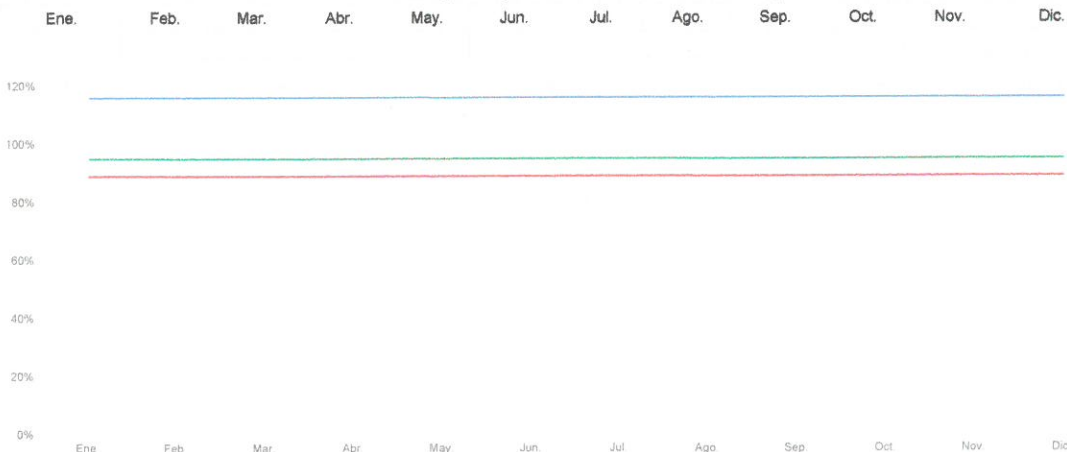

INSTITUTO ELECTORAL DEL ESTADO
 Dirección de Organización Electoral
 Ficha Técnica de Indicadores
 Indicador de Nivel
 Actividad 1.2.1

1. Alineación Estratégica

Estrategia Enfocada

Reforzar la institucionalidad, independencia e imagen del Instituto Electoral del Estado.

Resumen narrativo

1.2.1 Actualizar y publicar la información generada por la Dirección de Organización Electoral sobre las obligaciones en materia de transparencia dentro del término legal para ello.

Resultado Clave

Dotar de la información requerida a la Unidad de Transparencia, dentro de los tiempos establecidos.

2. Datos de identificación del indicador

Nombre del indicador

Porcentaje de obligaciones de transparencia de la Dirección de Organización Electoral publicadas y actualizadas.

Definición del indicador

El indicador muestra el porcentaje de solicitudes atendidas, en relación a la información requerida por la Unidad de Transparencia.

Frecuencia de reporte

Trimestral

Tipo:

Gestión

Dimensión

Eficacia

Cobertura

Estatal

Unidad de medida

PORCENTAJE

Tipo de fórmula

Porcentaje

Responsable

Jefe de Oficina

Medios de verificación

Concentrado de atención de solicitudes de la Unidad de Transparencia

Fuente de Información

Memoranda relacionada con la atención de solicitudes de la Unidad de Transparencia

Método de Cálculo

Número de solicitudes atendidas / Número de solicitudes recibidas*100

3. Determinación de la meta

Valor de la línea base

100%

Año

2022

Valor de la meta

28%

Periodo de cumplimiento

Mensual

Comportamiento

Regular

Factibilidad

Alta

Tipo

Absoluto

Semaforización

30%

25%

24%

23%

Descripción de la factibilidad

La Dirección de Organización Electoral deberá cumplir con la atención de la información solicitada por parte de la ciudadanía en general, esto a través de la Unidad de Transparencia en los tiempos establecidos.

Calendarización

Ene.	Feb.	Mar.	Abr.	May.	Jun.	Jul.	Ago.	Sep.	Oct.	Nov.	Dic.	Acumulado
												100%

4. Características de las Variables

Variable 1

Nombre

Número de solicitudes atendidas

Frecuencia

Mensual

Descripción

La variable muestra el concentrado de solicitudes atendidas, buscando con ello tener un control de atención oportuna que realiza la Dirección

Unidad de medida

Numérico

Calendarización

Ene.	Feb.	Mar.	Abr.	May.	Jun.	Jul.	Ago.	Sep.	Oct.	Nov.	Dic.

Variable 2

Nombre

Número de solicitudes recibidas

Frecuencia

Mensual

Descripción

Unidad de medida

Calendarización

Ene.	Feb.	Mar.	Abr.	May.	Jun.	Jul.	Ago.	Sep.	Oct.	Nov.	Dic.

5. Comportamiento del Indicador

Porcentaje de obligaciones de transparencia de la Dirección de Organización Electoral publicadas y actualizadas.

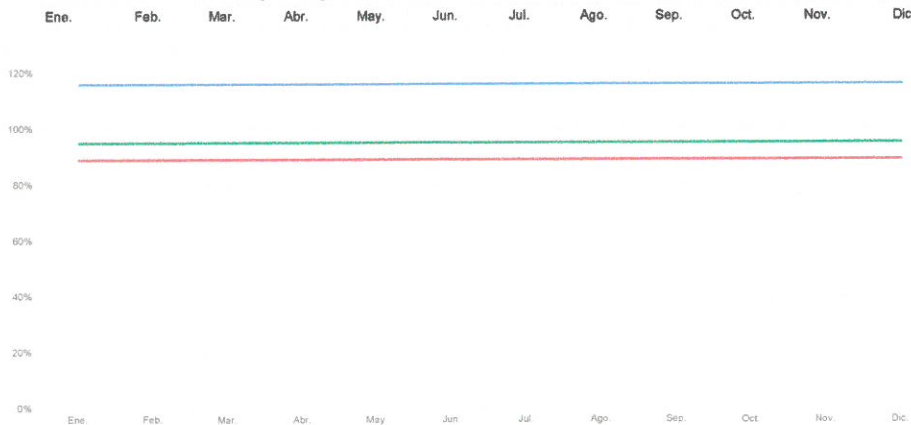

INSTITUTO ELECTORAL DEL ESTADO
 Dirección de Organización Electoral
 Ficha Técnica de Indicadores
Indicador de Nivel
Actividad 1.2.2

1. Alineación Estratégica

Estrategia Enfocada

Reforzar la institucionalidad, independencia e imagen del Instituto Electoral del Estado.

Resumen narrativo

1.2.2 Atender las solicitudes de información emitidas por la Unidad de Transparencia, dentro del término legal para ello.

Resultado Clave

Los interesados a través de la Unidad de Transparencia, obtienen la información requerida en respuesta a su solicitud en apego a la legalidad.

2. Datos de identificación del indicador

Nombre del indicador

Porcentaje de solicitudes de información atendidas.

Definición del indicador

El indicador muestra el porcentaje de actualización y publicación de la información conforme a los términos legales establecidos, generando así el apoyo oportuno al instituto en materia de transparencia.

Frecuencia de reporte

Trimestral

Tipo:

Gestión

Dimensión

Eficacia

Cobertura

Estatal

Unidad de medida

PORCENTAJE

Tipo de fórmula

Porcentaje

Responsable

Jefe de Oficina

Medios de verificación

Memoranda enviada a la Unidad de Transparencia / Acuses de recibo de la Plataforma Nacional de Transparencia impresos.

Fuente de información

Memoranda emitida a la Unidad de Transparencia en relación a la actualización y publicación de información.

Método de Cálculo

Número de obligaciones actualizadas y publicadas / Número de obligaciones programadas para actualizar y publicar *100

3. Determinación de la meta

Valor de la línea base

100%

Año

2022

Valor de la meta

100%

Periodo de cumplimiento

Trimestral

Comportamiento

Factibilidad

Tipo

Semaforzación

110%

95%

94%

89%

Descripción de la factibilidad

Es alta debido a que la Dirección de Organización Electoral deberá cumplir con la actualización y publicación conforme a las obligaciones de Transparencia.

Calendarización

Ene. Feb. Mar. Abr. May. Jun. Jul. Ago. Sep. Oct. Nov. Dic. Acumulado

4. Características de las Variables

Variable 1

Nombre

Número de obligaciones actualizadas y publicadas.

Frecuencia

Trimestral

Descripción

La variable muestra las obligaciones actualizadas y publicadas, buscando con ello tener un control del cumplimiento que realiza la Dirección.

Unidad de medida

Numérico

Calendarización

Ene. Feb. Mar. Abr. May. Jun. Jul. Ago. Sep. Oct. Nov. Dic.

Variable 2

Nombre

Número de obligaciones programadas para actualizar y publicar.

Frecuencia

Trimestral

Descripción

La variable muestra las obligaciones programadas para actualizar y publicar, buscando con ello tener un registro de seguimiento que facilite dar cumplimiento a las obligaciones de transparencia en los tiempos establecidos.

Unidad de medida

Numérico

Calendarización

Ene. Feb. Mar. Abr. May. Jun. Jul. Ago. Sep. Oct. Nov. Dic.

5. Comportamiento del indicador

Porcentaje de solicitudes de información atendidas.

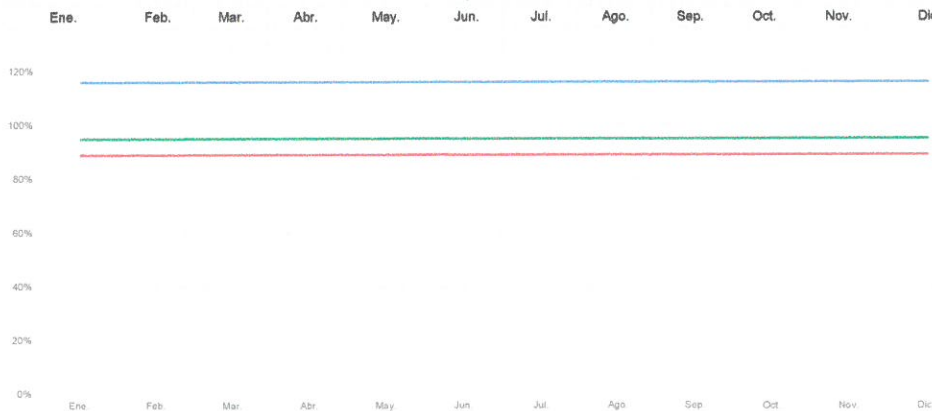

INSTITUTO ELECTORAL DEL ESTADO
 Dirección de Organización Electoral
 Ficha Técnica de Indicadores
Indicador de Nivel
Actividad 1.3.1

1. Alineación Estratégica

Estrategia Enfocada Reforzar la institucionalidad, independencia e imagen del Instituto Electoral del Estado.

Resumen narrativo 1.3.1 Integrar y elaborar la documentación producida por la Dirección de Organización Electoral y la guía e inventario documental del año 2023.

Resultado Clave Dotar a los solicitantes de la información requerida por las instancias en los plazos solicitados.

2. Datos de Identificación del Indicador

Nombre del Indicador Porcentajes de integración de archivo con portadas de identificación y elaboración de guías simples e inventarios.

Definición del Indicador El indicador muestra el porcentaje en el cumplimiento de la integración de la Guía Simple de Archivos y del Inventario Documental.

Frecuencia de reporte Mensual **Tipo:** Gestión **Dimensión** Eficacia **Cobertura** Estatal

Unidad de medida PORCENTAJE **Tipo de fórmula** Porcentaje **Responsable** Analista Único

Medios de verificación Concentrado de atención de solicitudes de la Unidad de Archivo. **Fuente de Información** Memoranda relacionada con la atención de solicitudes de la Unidad de Archivo

Método de Cálculo Número de requerimientos atendidos / Número de requerimientos recibidos*100

3. Determinación de la meta

Valor de la línea base 100% **Año** 2022 **Valor de la meta** 100% **Período de cumplimiento** Mensual

Comportamiento Regular **Factibilidad** Alta **Tipo** Relativo **Semaforización** 115% 95% 94% 89%

Descripción de la factibilidad La Dirección de Organización Electoral deberá dar seguimiento a los requerimientos por la unidad de Archivo.

Calendarización

Ene. Feb. Mar. Abr. May. Jun. Jul. Ago. Sep. Oct. Nov. Dic. Acumulado

4. Características de las Variables

Variable 1

Nombre Porcentajes de integración de archivo con portadas de identificación y elaboración de guías simples e inventarios. **Frecuencia** Mensual

Descripción Portadas de identificación, guías simples e inventarios documentales 2018 elaborados y remitidos (en formato impreso y digital debidamente firmado) mediante memoranda a la Dirección de Archivos. **Unidad de medida** Numérico

Calendarización

Ene. Feb. Mar. Abr. May. Jun. Jul. Ago. Sep. Oct. Nov. Dic.

Variable 2

Nombre Porcentajes de integración de archivo por construir con portadas de identificación y de elaboración de guías simples e inventarios. **Frecuencia** Mensual

Descripción Portadas de identificación, guías simples e inventarios documentales 2018 elaborados y remitidos (en formato impreso y digital debidamente firmado) mediante memoranda a la Dirección de Archivos. **Unidad de medida** Numérico

Calendarización

Ene. Feb. Mar. Abr. May. Jun. Jul. Ago. Sep. Oct. Nov. Dic.

5. Comportamiento del Indicador

Porcentajes de integración de archivo con portadas de identificación y elaboración de guías simples e inventarios.

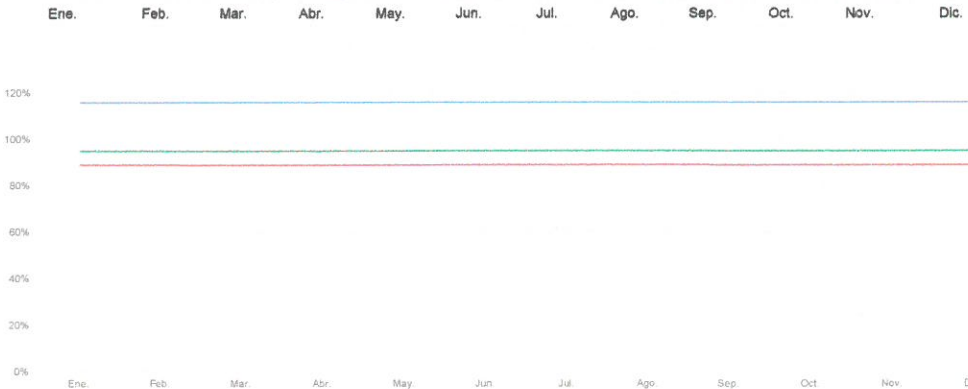

(Handwritten signature)

INSTITUTO ELECTORAL DEL ESTADO
 Dirección de Organización Electoral
 Ficha Técnica de Indicadores
Indicador de Nivel
Actividad 1.3.1

1. Alineación Estratégica

Estrategia Enfocada Reforzar la institucionalidad, independencia e imagen del Instituto Electoral del Estado.

Resumen narrativo 1.3.2 Regularizar el rezago de la integración de archivos y elaboración de guías e inventarios de la totalidad de los años 2018 a 2019 de la Dirección de Organización Electoral.

Resultado Clave Dotar a los solicitantes de la información requerida por las instancias en los plazos solicitados.

2. Datos de Identificación del Indicador

Nombre del Indicador Porcentaje de regularización de la integración de archivos y elaboración de guías e inventarios.

Definición del Indicador El indicador muestra el porcentaje en el cumplimiento de la integración de los archivos y elaboración de guías e inventarios.

Frecuencia de reporte Tipo: Gestión Dimensión: Eficacia Cobertura: Estatal

Unidad de medida Tipo de fórmula Responsable: Analista Único

Medios de verificación Concentrado de atención de solicitudes de la Unidad de Archivo. Fuente de Información: Memoranda relacionada con la atención de solicitudes de la Unidad de Archivo

Método de Cálculo Número de requerimientos atendidos / Número de requerimientos recibidos*100

3. Determinación de la meta

Valor de la línea base 100% **Año** 2018-2019 **Valor de la meta** 100% **Periodo de cumplimiento** Mensual

Comportamiento Regular **Factibilidad** Alta **Tipo** Relativo **Semaforización** 118% 95% 94% 89%

Descripción de la factibilidad La Dirección de Organización Electoral deberá dar seguimiento a los requerimientos por la unidad de Archivo.

Calendarización

Ene. Feb. Mar. Abr. May. Jun. Jul. Ago. Sep. Oct. Nov. Dic. Acumulado

4. Características de las Variables

Variable 1

Nombre Porcentajes de integración de archivo con portadas de identificación y de elaboración de guías simples e inventarios. **Frecuencia** Mensual

Descripción Portadas de identificación, guías simples e inventarios documentales 2018-2019 elaborados y remitidos (en formato impreso y digital debidamente firmado) mediante memoranda a la Dirección de Archivos. **Unidad de medida** Numérico

Calendarización

Ene. Feb. Mar. Abr. May. Jun. Jul. Ago. Sep. Oct. Nov. Dic.

Variable 2

Nombre Porcentajes de integración de archivo por construir con portadas de identificación y de elaboración de guías simples e inventarios. **Frecuencia** Mensual

Descripción Portadas de identificación, guías simples e inventarios documentales 2018-2019 elaborados y remitidos (en formato impreso y digital debidamente firmado) mediante memoranda a la Dirección de Archivos. **Unidad de medida** Numérico

Calendarización

Ene. Feb. Mar. Abr. May. Jun. Jul. Ago. Sep. Oct. Nov. Dic.

5. Comportamiento del Indicador

Porcentaje de regularización de la integración de archivos y elaboración de guías e inventarios.

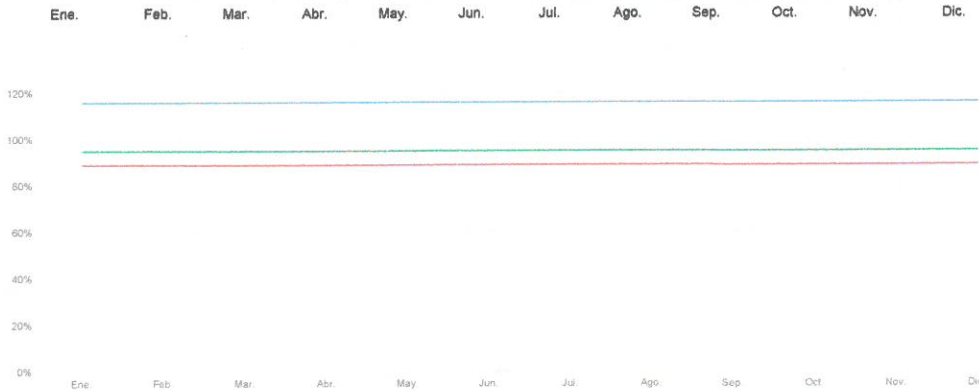

INSTITUTO ELECTORAL DEL ESTADO
 Dirección de Organización Electoral
 Ficha Técnica de Indicadores
Indicador de Nivel
Actividad 2.1.1

1. Alineación Estratégica

Estrategia Enfocada Reforzar la institucionalidad, independencia e imagen del Instituto Electoral del Estado.

Resumen narrativo 2.1.1.- Atender los requerimientos y solicitudes de las diferentes instancias externas e internas.

Resultado Clave Dotar a las instituciones educativas, sindicatos, partidos políticos, juntas auxiliares e instituciones públicas del material electoral en los tiempos requeridos

2. Datos de identificación del indicador

Nombre del indicador Porcentaje de requerimientos atendidos dentro de los plazos establecidos.
Definición del indicador El indicador muestra el porcentaje de requerimientos atendidos dentro de los plazos establecidos, generando así el apoyo oportuno a las instituciones educativas, sindicatos, partidos políticos e instituciones públicas.
Frecuencia de reporte Mensual
Unidad de medida REQUERIMIENTO
Medios de verificación Concentrado de requerimientos de material electoral Fuente de información Memoranda relacionada con la atención de requerimientos de material electoral
Método de Cálculo Número de requerimientos atendidos / Número de requerimientos recibidos *100

3. Determinación de la meta

Valor de la línea base 100%
Comportamiento Regular
Valor de la meta 100%
Periodo de cumplimiento Semafortización 110%, 95%, 94%, 80%
Descripción de la factibilidad La Dirección de Organización Electoral deberá cumplir con la atención de requerimientos de material electoral solicitado por parte de las instituciones educativas, sindicatos, partidos políticos e instituciones públicas, en los tiempos establecidos.

Calendarización

Ene. Feb. Mar. Abr. May. Jun. Jul. Ago. Sep. Oct. Nov. Dic. Acumulado

4. Características de las Variables

Variable 1
Nombre Número de requerimientos atendidos
Frecuencia Mensual
Descripción La variable muestra el total de requerimientos atendidos, dando cumplimiento dentro de los tiempos establecidos.
Unidad de medida Numérico
Calendarización
 Ene. Feb. Mar. Abr. May. Jun. Jul. Ago. Sep. Oct. Nov. Dic.

Variable 2
Nombre Número de requerimientos recibidos
Frecuencia Mensual
Descripción La variable muestra el total de requerimientos recibidos, buscando con ello tener un registro de seguimiento que facilite su oportuna atención.
Unidad de medida Numérico
Calendarización
 Ene. Feb. Mar. Abr. May. Jun. Jul. Ago. Sep. Oct. Nov. Dic.

5. Comportamiento del indicador

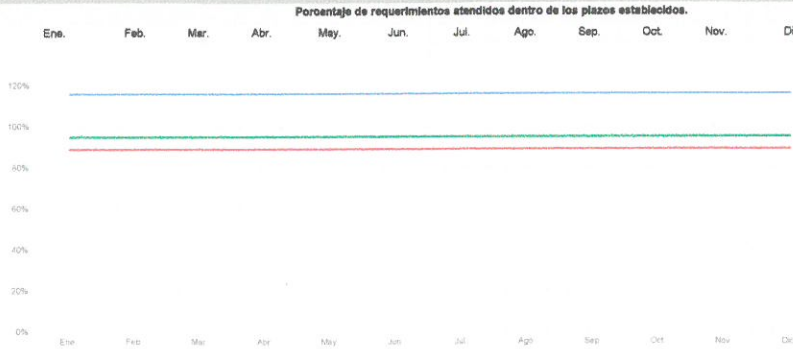

(Handwritten signature and initials)

INSTITUTO ELECTORAL DEL ESTADO
 Dirección de Organización Electoral
 Ficha Técnica de Indicadores
Indicador de Nivel
Actividad 2.1.2

1. Alineación Estratégica

Estrategia Enfocada Reforzar la institucionalidad, independencia e imagen del Instituto Electoral del Estado.

Resumen narrativo 2.1.2 Preparar el material a reutilizar para la Jornada Electoral del Proceso Electoral Estatal Ordinario.

Resultado Clave Concentrado del material

2. Datos de identificación del indicador

Nombre del indicador Porcentaje de avance en la preparación del material electoral.

Definición del indicador El indicador muestra el porcentaje de avances en la preparación del material.

Frecuencia de reporte Mensual
Unidad de medida PORCENTAJE
Tipo: Gestión
Dimensión Eficacia
Coertura Estatal
Tipo de fórmula Tipo de fórmula
Responsable Jefe de Oficina

Medios de verificación Concentrado del material. Fuente de información: Cajas Contenedoras de material Electoral.

Método de Cálculo Actividades realizadas en la preparación del material electoral / Actividades programadas respecto a la preparación del material electoral * 100%

3. Determinación de la meta

Valor de la línea base 100%
Comportamiento Regular
Año 2023
Factibilidad
Valor de la meta 100%
Tipo Relativo
Periodo de cumplimiento
Semaforización 110% 95% 94% 80%

Descripción de la factibilidad La Dirección de Organización Electoral deberá cumplir con el concentrado del material electoral a reutilizar en la próxima Jornada Electoral del Proceso Electoral Estatal Ordinario.

Calendarización

Ene. Feb. Mar. Abr. May. Jun. Jul. Ago. Sep. Oct. Nov. Dic. Acumulado

4. Características de las Variables

Variable 1

Nombre Número de actividades realizadas.
Descripción La variable muestra el número de actividades realizadas.
Frecuencia Mensual
Unidad de medida Numérico

Calendarización

Ene. Feb. Mar. Abr. May. Jun. Jul. Ago. Sep. Oct. Nov. Dic.

Variable 2

Nombre Número de actividades programadas.
Descripción La variable muestra el número de actividades programadas.
Frecuencia Mensual
Unidad de medida Numérico

Calendarización

Ene. Feb. Mar. Abr. May. Jun. Jul. Ago. Sep. Oct. Nov. Dic.

5. Comportamiento del indicador

Porcentaje de avances en la preparación del material electoral.

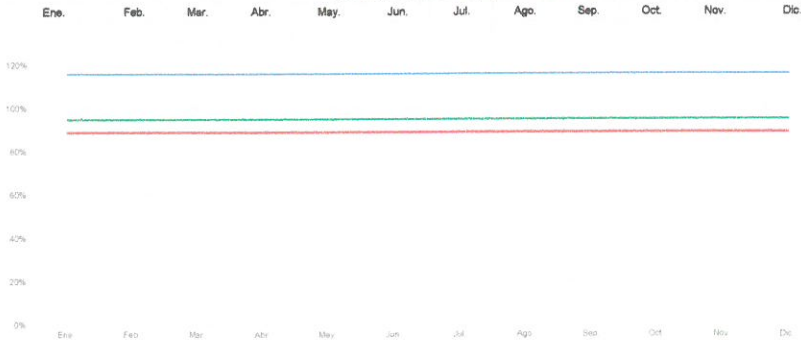

INSTITUTO ELECTORAL DEL ESTADO
 Dirección de Organización Electoral
 Ficha Técnica de Indicadores
 Indicador de Nivel
 Actividad 2.1.3

1. Alineación Estratégica

Estrategia Enfocada	Reforzar la institucionalidad, independencia e imagen del Instituto Electoral del Estado.
Resumen narrativo	2.1.3. Realizar las actividades relacionadas con la Programación y Presupuestación.
Resultado Clave	Contar con el Programa Presupuestario 2024 actualizado, así como un instrumento que presente de manera sistemática y ordenada la información consolidada y desagregada del gasto público requerido por la Dirección de Organización Electoral.

2. Datos de identificación del indicador

Nombre del indicador	Porcentaje de actividades relacionadas con la Programación y Presupuestación realizadas.						
Definición del indicador	El indicador muestra el porcentaje de avances en la elaboración de las actividades de programación y presupuestación para el ejercicio 2023 en los tiempos establecidos.						
Frecuencia de reporte	Mensual	Tipo:	Gestión	Dimensión	Eficacia	Cobertura	Estatal
Unidad de medida	PORCENTAJE	Tipo de fórmula		Porcentaje	Responsable	Director de Organización Electoral	
Medios de verificación	Programa Presupuestario y Presupuesto de Egresos por objeto del gasto 2024			Fuente de información	Memoranda relacionada con el cumplimiento de actividades		
Método de Cálculo	Número de actividades realizadas/Número de actividades programadas *100						

3. Determinación de la meta

Valor de la línea base	100%	Año	2023	Valor de la meta	100%	Periodo de cumplimiento	Mensual
Comportamiento	Regular	Factibilidad	Alta	Tipo	Relativo	Semaforización	115% 85% 94% 80%

Descripción de la factibilidad La Dirección de Organización Electoral deberá elaborar su programa y presupuesto para el ejercicio 2024 en los tiempos establecidos para la obtención de recursos.

Calendarización

Ene.	Feb.	Mar.	Abr.	May.	Jun.	Jul.	Ago.	Sep.	Oct.	Nov.	Dic.	Acumulado
------	------	------	------	------	------	------	------	------	------	------	------	-----------

4. Características de las Variables

Variable 1												
Nombre	Número de actividades realizadas											Frecuencia
Descripción	La variable muestra el número de actividades realizadas en los tiempos establecidos y que sirven como pauta para la elaboración y justificación del programa presupuestario a requerirse para el ejercicio 2024.											Unidad de medida
	Mensual											
Calendarización												
Ene.	Feb.	Mar.	Abr.	May.	Jun.	Jul.	Ago.	Sep.	Oct.	Nov.	Dic.	

Variable 2												
Nombre	Número de actividades programadas											Frecuencia
Descripción	La variable muestra el número de actividades que se requieren para su ejecución, con la finalidad de obtener el programa y presupuesto requerido con miras en el ejercicio 2024.											Unidad de medida
	Mensual											
Calendarización												
Ene.	Feb.	Mar.	Abr.	May.	Jun.	Jul.	Ago.	Sep.	Oct.	Nov.	Dic.	

5. Comportamiento del indicador

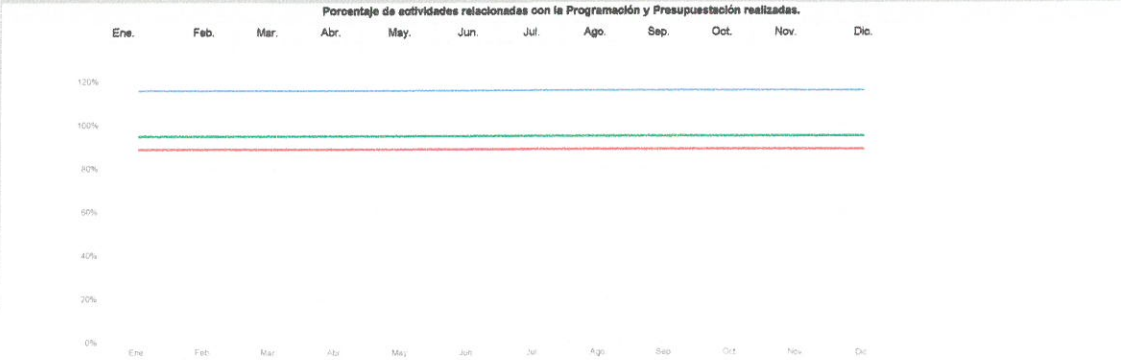

(Handwritten signature and initials)

INSTITUTO ELECTORAL DEL ESTADO
 Dirección de Organización Electoral
 Ficha Técnica de Indicadores
Indicador de Nivel
Actividad 4.1.1

1. Alineación Estratégica

Estrategia Enfocada Reforzar la institucionalidad, independencia e imagen del Instituto Electoral del Estado.

Resumen narrativo 4.1.1 Participar en la promoción de la cultura institucional en materia de perspectiva de género, igualdad y no discriminación.

Resultado Clave Fortalecer la identidad institucional para que exista mayor reconocimiento por parte de la ciudadanía.

2. Datos de identificación del indicador

Nombre del Indicador Número de personas del área impactadas por las actividades de promoción.

Definición del Indicador El indicador muestra el número de personas del área impactadas por las actividades de promoción.

Frecuencia de reporte	Trimestral	Tipo:	Gestión	Dimensión	Eficacia	Cobertura	Estatal
Unidad de medida	PERSONA	Tipo de fórmula	Porcentaje	Responsable	Anelita I		
Medios de verificación	Informes y listas de asistencias			Fuente de información	https://onedrive.live.com/?authkey=%21ARhCwHvkg8T1Q&id=4C968A3819A8E7C%211458&ct=4C968A3819A8E7C		
Método de Cálculo	(Número de personas del área que participan en las actividades de promoción) / (Número de personas consideradas en las actividades de promoción) * 100						

3. Determinación de la meta

Valor de la línea base	100%	Año	2023	Valor de la meta	100%	Periodo de cumplimiento	Trimestral
Comportamiento	Regular	Factibilidad	Alta	Tipo	Relativo	Semaforización	116% 95% 94% 85%

Descripción de la factibilidad Dar cumplimiento al artículo 106 Bis fracción I y V del Código de Instituciones y Procesos Electorales del Estado de Puebla.

Calendarización

Ene.	Feb.	Mar.	Abr.	May.	Jun.	Jul.	Ago.	Sep.	Oct.	Nov.	Dic.	Acumulado
------	------	------	------	------	------	------	------	------	------	------	------	-----------

4. Características de las Variables

Variable 1

Nombre Número de personas del área que participan en las actividades de promoción gestionadas por la Dirección de Igualdad y No Discriminación **Frecuencia** Trimestral

Descripción La variable refleja el número de personas del área que participan en las actividades de promoción gestionadas por la Dirección de Igualdad y No Discriminación **Unidad de medida** Numérico

Calendarización

Ene.	Feb.	Mar.	Abr.	May.	Jun.	Jul.	Ago.	Sep.	Oct.	Nov.	Dic.
------	------	------	------	------	------	------	------	------	------	------	------

Variable 2

Nombre Número de personas consideradas en las actividades de promoción gestionadas por la Dirección de Igualdad y no Discriminación **Frecuencia** Trimestral

Descripción La variable refleja el número de personas consideradas en las actividades de promoción gestionadas por la Dirección de Igualdad y no Discriminación **Unidad de medida** Numérico

Calendarización

Ene.	Feb.	Mar.	Abr.	May.	Jun.	Jul.	Ago.	Sep.	Oct.	Nov.	Dic.
------	------	------	------	------	------	------	------	------	------	------	------

5. Comportamiento del Indicador

Número de personas del área impactadas por las actividades de promoción.

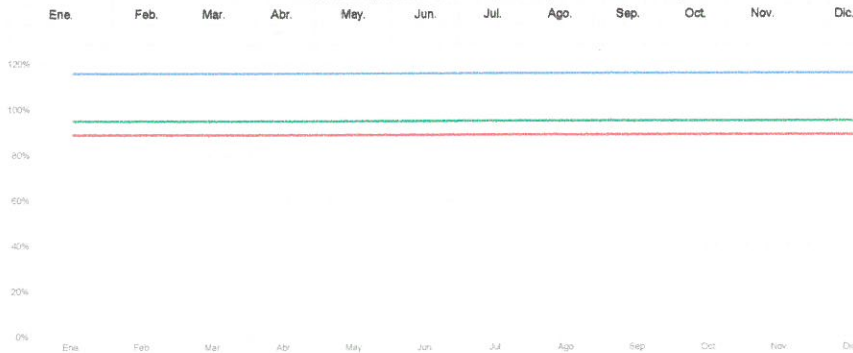

INSTITUTO ELECTORAL DEL ESTADO
 Dirección de Organización Electoral
 Ficha Técnica de Indicadores
 Indicador de Nivel
 Actividad 5.3.1

1. Alineación Estratégica

Estrategia Enfocada Reforzar la institucionalidad, independencia e imagen del Instituto Electoral del Estado.

Resumen narrativo 5.3.1 Rediseñar y actualizar los documentos auxiliares a utilizarse durante el Proceso Electoral Estatal Ordinario.

Resultado Clave Contar con los documentos auxiliares debidamente rediseñados y actualizados para su utilización y aplicación en el Proceso Electoral Estatal Ordinario.

2. Datos de identificación del Indicador

Nombre del Indicador	Porcentaje de documentos auxiliares rediseñados y actualizados.						
Definición del Indicador	Número de documentos rediseñados y actualizados / Número de documentos programados a rediseñar y actualizar *100						
Frecuencia de reporte	Mensual	Tipo:	Gestión	Dimensión	Eficacia	Cobertura	E estatal
Unidad de medida	PORCENTAJE		Tipo de formula	Porcentaje	Responsable	Jefe de Oficina	
Medios de verificación	Documentos rediseñados y actualizados			Fuente de información	Memoranda relacionada con el rediseño y actualización de documentos auxiliares		
Método de Cálculo	Número de documentos rediseñados y actualizados / Número de documentos programados a rediseñar y actualizar *100						

3. Determinación de la meta

Valor de la línea base	100%	Año	2023	Valor de la meta	100%	Periodo de cumplimiento	Mensual
Comportamiento	Regular	Factibilidad	Alta	Tipo	Relativo	Semaforización	110% 95% 94% 80%

Descripción de la factibilidad La Dirección de Organización Electoral deberá rediseñar y actualizar los documentos auxiliares de manera que permitan eficientar los procedimientos a ejecutarse en el desarrollo del Proceso Electoral Estatal Ordinario.

Calendarización

Ene.	Feb.	Mar.	Abr.	May.	Jun.	Jul.	Ago.	Sep.	Oct.	Nov.	Dic.	Acumulado
------	------	------	------	------	------	------	------	------	------	------	------	-----------

4. Características de las Variables

Variable 1

Nombre	Número de documentos rediseñados y actualizados.						Frecuencia	Mensual
Descripción	La variable muestra el total de documentos rediseñados y actualizados que fueron elaborados por la Dirección de Organización Electoral y cuya utilización y aplicación en el Proceso Electoral Estatal Ordinario, permitan eficientar los procedimientos técnico-operativos.						Unidad de medida	Númérico

Calendarización

Ene.	Feb.	Mar.	Abr.	May.	Jun.	Jul.	Ago.	Sep.	Oct.	Nov.	Dic.
------	------	------	------	------	------	------	------	------	------	------	------

Variable 2

Nombre	Número de documentos programados a rediseñar y actualizar.						Frecuencia	Mensual
Descripción	La variable muestra el total de documentos necesarios que deberán ser rediseñados y actualizados por la Dirección de Organización Electoral y su posterior utilización y aplicación en el Proceso Electoral Estatal Ordinario.						Unidad de medida	Númérico

Calendarización

Ene.	Feb.	Mar.	Abr.	May.	Jun.	Jul.	Ago.	Sep.	Oct.	Nov.	Dic.
------	------	------	------	------	------	------	------	------	------	------	------

5. Comportamiento del Indicador

Porcentaje de documentos auxiliares rediseñados y actualizados.

Ene.	Feb.	Mar.	Abr.	May.	Jun.	Jul.	Ago.	Sep.	Oct.	Nov.	Dic.
------	------	------	------	------	------	------	------	------	------	------	------

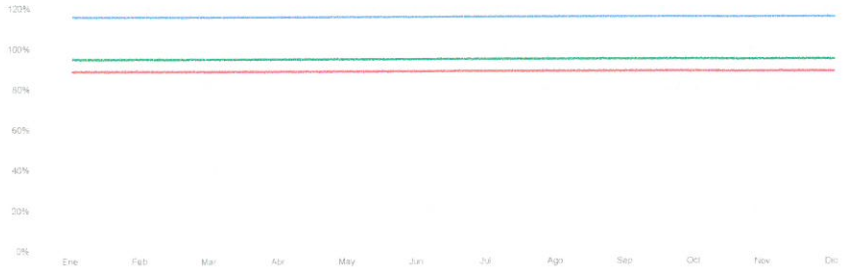

INSTITUTO ELECTORAL DEL ESTADO
 Dirección de Organización Electoral
 Ficha Técnica de Indicadores
Indicador de Nivel
Actividad 5.3.2

1. Alineación Estratégica

Estrategia Enfocada Reforzar la institucionalidad, independencia e imagen del Instituto Electoral del Estado.

Resumen narrativo 5.3.2 Elaborar los diseños de documentación y material electoral.

Resultado Clave Contar con la carpeta de documentación y material electoral para su autorización por parte del INE y su utilización en el Proceso Electoral Estatal Ordinario.

2. Datos de identificación del Indicador

Nombre del Indicador	Porcentaje de elaboración de los diseños de documentación y material electoral.						
Definición del Indicador	El indicador muestra el porcentaje de avance en la elaboración de diseños de documentación y material electoral para su posterior utilización durante el próximo Proceso Electoral Estatal.						
Frecuencia de reporte	Mensual	Tipo:	Geestión	Dimensión	Eficacia	Cobertura	Estatal
Unidad de medida	PORCENTAJE		Tipo de fórmula	Porcentaje	Responsable	Analista de Documentación	
Medios de verificación	Formatos de documentación y material electoral diseñados			Fuente de información	Memoranda relacionadas con el diseño de documentación y material electoral		
Método de Cálculo	Actividades realizadas en relación a la elaboración de diseños de documentación y material electoral / Actividades programadas a realizarse respecto a la elaboración de diseños de documentación y material electoral * 100%						

3. Determinación de la meta

Valor de la línea base	100%	Año	2023	Valor de la meta	100%	Periodo de cumplimiento	Annual
Comportamiento	Regular	Factibilidad	Alta	Tipo	Relativo	Semafortización	116% 95% 94% 89%

Descripción de la factibilidad La Dirección de Organización Electoral deberá elaborar los diseños de documentación y material electoral que permitan eficientar su aplicación y utilización en el Proceso Electoral Estatal.

Calendarización

Ene.	Feb.	Mar.	Abr.	May.	Jun.	Jul.	Ago.	Sep.	Oct.	Nov.	Dic.	Acumulado
------	------	------	------	------	------	------	------	------	------	------	------	-----------

4. Características de las Variables

Variable 1

Nombre	Actividades realizadas en relación a la elaboración de diseños de documentación y material electoral.					Frecuencia	Mensual
Descripción	La variable muestra el número de actividades realizadas para la obtención de diseños de documentación y material electoral para su autorización por parte del INE y su utilización en el Proceso Electoral Estatal.					Unidad de medida	Numérico

Calendarización

Ene.	Feb.	Mar.	Abr.	May.	Jun.	Jul.	Ago.	Sep.	Oct.	Nov.	Dic.
------	------	------	------	------	------	------	------	------	------	------	------

Variable 2

Nombre	Actividades programadas a realizarse respecto a la elaboración de diseños de documentación y material electoral					Frecuencia	Mensual
Descripción	La variable muestra el número de actividades programadas a realizarse para la obtención de diseños de documentación y material electoral.					Unidad de medida	Numérico

Calendarización

Ene.	Feb.	Mar.	Abr.	May.	Jun.	Jul.	Ago.	Sep.	Oct.	Nov.	Dic.
------	------	------	------	------	------	------	------	------	------	------	------

5. Comportamiento del Indicador

Porcentaje de elaboración de los diseños de documentación y material electoral.

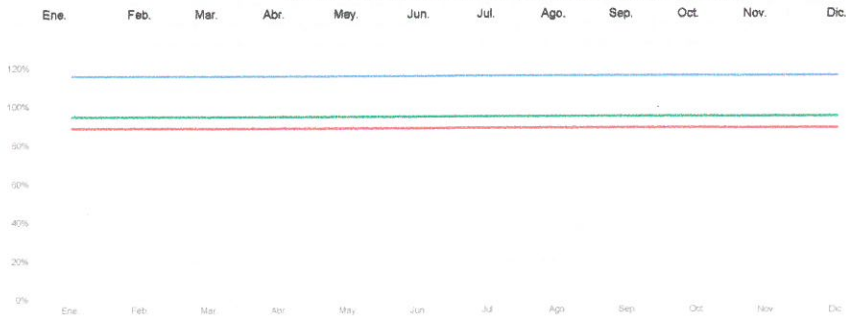

INSTITUTO ELECTORAL DEL ESTADO
 Dirección de Organización Electoral
 Ficha Técnica de Indicadores
 Indicador de Nivel
 Actividad 5.3.3

1. Alineación Estratégica

Estrategia Enfocada Reforzar la institucionalidad, independencia e imagen del Instituto Electoral del Estado.

Resumen narrativo 5.3.3 Coordinar las modificaciones e inclusiones para el rediseño y actualización de los sistemas computacionales a utilizarse durante el Proceso Electoral Estatal Ordinario.

Resultado Clave Contar con sistemas computacionales actualizados, tomando en cuenta el tipo de elección a realizarse en el Proceso Electoral Estatal Ordinario y que se apege su uso dependiendo el procedimiento técnico-operativo a ejecutarse.

2. Datos de identificación del Indicador

Nombre del Indicador Porcentaje de avance en el rediseño y actualización de los sistemas computacionales.
Definición del Indicador El indicador muestra el porcentaje de modificaciones e inclusiones realizadas a los sistemas computacionales para su implementación en las actividades a ejecutarse en el próximo Proceso Electoral.
Frecuencia de reporte Mensual **Tipo:** Gestión **Dimensión** Eficacia **Cobertura** Estatal
Unidad de medida PORCENTAJE **Tipo de fórmula** Porcentaje **Responsable** Jefe de Oficina
Medios de verificación Concentrado de modificaciones e inclusiones de sistemas computacionales **Fuente de información** Memoranda de modificaciones e inclusiones de sistemas computacionales
Método de Cálculo Número de modificaciones e inclusiones / Número de modificaciones e inclusiones * 100%

3. Determinación de la meta

Valor de la línea base 100% **Año** 2023 **Valor de la meta** 100% **Periodo de cumplimiento** Mensual
Comportamiento Regular **Factibilidad** Alta **Tipo** Relativo **Semaforización** 110% 95% 94% 80%

Descripción de la factibilidad Es alta debido a que la Dirección de Organización Electoral deberá realizar el diseño y actualización de los sistemas computacionales, tomando en cuenta que estos deben cumplir con los requerimientos técnico-operativos para su aplicación en el Proceso Electoral Estatal, así como las modificaciones conforme a las leyes en la materia y los lineamientos que emite el INE.

Calendarización

Ene. Feb. Mar. Abr. May. Jun. Jul. Ago. Sep. Oct. Nov. Dic. Acumulado

4. Características de las Variables

Variable 1

Nombre Número de modificaciones e inclusiones coordinadas. **Frecuencia** Mensual
Descripción La variable muestra el número de modificaciones e inclusiones coordinadas y realizadas a los sistemas computacionales que serán utilizados en el próximo Proceso Electoral Estatal Ordinario, y que permitan eficientar la sistematización de la información generada durante el desarrollo del mismo. **Unidad de medida** Numérico

Calendarización

Ene. Feb. Mar. Abr. May. Jun. Jul. Ago. Sep. Oct. Nov. Dic.

Variable 2

Nombre Número de modificaciones e inclusiones **Frecuencia** Mensual
Descripción La variable muestra el número de modificaciones e inclusiones, con relación a los sistemas computacionales que serán utilizados en el Proceso Electoral Estatal, y que permiten mejorar su implementación, uso y funcionalidad. **Unidad de medida** Numérico

Calendarización

Ene. Feb. Mar. Abr. May. Jun. Jul. Ago. Sep. Oct. Nov. Dic.

5. Comportamiento del Indicador

Porcentaje de avance en el rediseño y actualización de los sistemas computacionales.

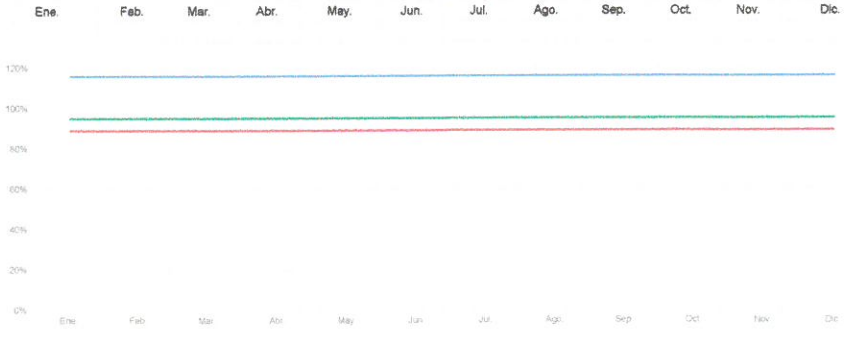

(Handwritten signature and initials)

INSTITUTO ELECTORAL DEL ESTADO
 Dirección de Organización Electoral
 Ficha Técnica de Indicadores
Indicador de Nivel
Actividad 5.3.4

1. Alineación Estratégica

Estrategia Enfocada	Reforzar la institucionalidad, independencia e imagen del Instituto Electoral del Estado.
Resumen narrativo	5.3.4 Coordinar la integración, designación y seguimiento al funcionamiento de Consejos Distritales Electorales
Resultado Clave	Garantizar el funcionamiento de los Consejos Distritales Electorales.

2. Datos de identificación del Indicador

Nombre del Indicador	Porcentaje de integración de los Consejeros y Secretarios de los Consejos Distritales Electorales designados. Porcentaje de recorridos de seguimiento al funcionamiento de los Consejos Distritales Electorales.							
Definición del Indicador	El indicador muestra el porcentaje de recorridos de realizados a los Consejos Distritales Electorales, efectuados para supervisar su funcionamiento.							
Frecuencia de reporte	Mensual	Tipo:	Gestión	Dimensión	Eficacia	Cobertura	Estatal	
Unidad de medida	PORCENTAJE		Tipo de formula	Porcentaje	Responsable	Jefe de Oficina		
Medios de verificación	Concentrado de seguimiento al funcionamiento de los Consejos Distritales Electorales				Fuente de información	Oficios de comisión		
Método de Cálculo	Número de recorridos realizados / Número de recorridos autorizados para su ejecución*100%							

3. Determinación de la meta

Valor de la línea base	100%	Año	2023	Valor de la meta	100%	Periodo de cumplimiento	Mensual					
Comportamiento	Regular	Factibilidad	Alta	Tipo	Relativo	Semaforización	118%	95%	94%	89%		
Descripción de la factibilidad	La Dirección de Organización Electoral deberá dar seguimiento al funcionamiento de los Consejos Distritales Electorales para el buen desarrollo del Proceso Electoral Estatal Ordinario.											
Calendarización												
Ene.	Feb.	Mar.	Abr.	May.	Jun.	Jul.	Ago.	Sep.	Oct.	Nov.	Dic.	Acumulado

4. Características de las Variables

Variable 1												
Nombre	Número de recorridos realizados.										Frecuencia	Mensual
Descripción	La variable muestra el número de recorridos de supervisión ejecutados, sobre el funcionamiento de los Consejos Distritales Electorales durante el Proceso Electoral Estatal Ordinario.										Unidad de medida	Númérico
Calendarización												
Ene.	Feb.	Mar.	Abr.	May.	Jun.	Jul.	Ago.	Sep.	Oct.	Nov.	Dic.	
Variable 2												
Nombre	Número de recorridos autorizados para su ejecución.										Frecuencia	Mensual
Descripción	La variable muestra el número de recorridos de supervisión sobre el funcionamiento de los Consejos Distritales Electorales durante el Proceso Electoral Estatal Ordinario autorizados, buscando con ello tener un actuar óptimo de estos y en apego a las acciones para las cuales son instalados.										Unidad de medida	Númérico
Calendarización												
Ene.	Feb.	Mar.	Abr.	May.	Jun.	Jul.	Ago.	Sep.	Oct.	Nov.	Dic.	

5. Comportamiento del Indicador

Porcentaje de integración de los Consejeros y Secretarios de los Consejos Distritales Electorales designados. Porcentaje de recorridos de seguimiento al funcionamiento de los Consejos Distritales Electorales											
Ene.	Feb.	Mar.	Abr.	May.	Jun.	Jul.	Ago.	Sep.	Oct.	Nov.	Dic.

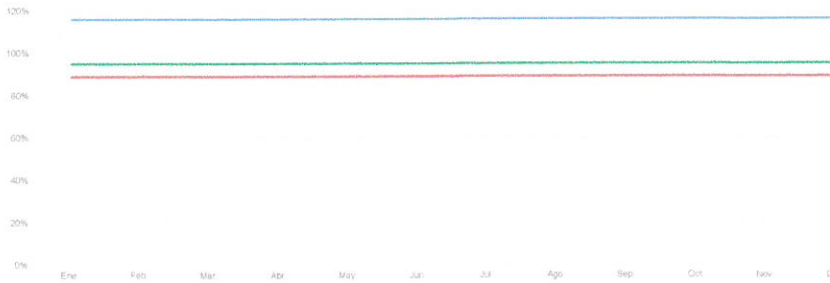

INSTITUTO ELECTORAL DEL ESTADO
 Dirección de Organización Electoral
 Ficha Técnica de Indicadores
 Indicador de Nivel
 Actividad 5.3.5

1. Alineación Estratégica

Estrategia Enfocada Reforzar la institucionalidad, independencia e imagen del Instituto Electoral del Estado.

Resumen narrativo 5.3.5 Realizar las acciones previas a la integración de Consejos Municipales Electorales.

Resultado Clave Garantizar la ejecución de las acciones previas necesarias para la debida integración de los Consejos Municipales Electorales.

2. Datos de identificación del Indicador

Nombre del Indicador Número de acciones realizadas para la integración de Consejos Municipales Electorales.

Definición del Indicador El indicador muestra el porcentaje de cumplimiento en la ejecución de las acciones previas a la integración de los Consejos Municipales Electorales.

Frecuencia de reporte Mensual **Tipo:** Gestión **Dimensión** Eficiencia **Cobertura** Estatal

Unidad de medida PORCENTAJE **Tipo de formula** Porcentaje **Responsable** Jefe de Oficina

Medios de verificación Concentrado de atención de requerimientos **Fuente de Información** Memoranda relacionada con la atención de requerimientos

Método de Cálculo Número de requerimientos atendidos/Número de requerimientos recibidos*100

3. Determinación de la meta

Valor de la línea base	100%	Año	2016	Valor de la meta	100%	Periodo de cumplimiento	Mensual
Comportamiento	Regular	Factibilidad	Alta	Tipo	Relativo	Semaforización	716% 95% 94% 89%

Descripción de la factibilidad Es alta debido a que la Dirección de Organización Electoral deberá cumplir con la atención de documentación requerida por las instancias jurisdiccionales en los tiempos establecidos, a través de la Dirección Jurídica.

Calendarización

Ene.	Feb.	Mar.	Abr.	May.	Jun.	Jul.	Ago.	Sep.	Oct.	Nov.	Dic.	Acumulado
------	------	------	------	------	------	------	------	------	------	------	------	-----------

4. Características de las Variables

Variable 1

Nombre Número de requerimientos atendidos **Frecuencia** Mensual

Descripción La variable muestra el concentrado de requerimientos atendidos, buscando con ello tener un control de atención oportuna que realiza la Dirección

Unidad de medida Numérico

Calendarización

Ene.	Feb.	Mar.	Abr.	May.	Jun.	Jul.	Ago.	Sep.	Oct.	Nov.	Dic.
------	------	------	------	------	------	------	------	------	------	------	------

Variable 2

Nombre Número de requerimientos recibidos **Frecuencia** Mensual

Descripción La variable muestra el concentrado de requerimientos recibidos, buscando con ello tener un registro de seguimiento que facilite su oportuna atención.

Unidad de medida Numérico

Calendarización

Ene.	Feb.	Mar.	Abr.	May.	Jun.	Jul.	Ago.	Sep.	Oct.	Nov.	Dic.
------	------	------	------	------	------	------	------	------	------	------	------

5. Comportamiento del indicador

Número de acciones realizadas para la integración de Consejos Municipales Electorales.

Ene.	Feb.	Mar.	Abr.	May.	Jun.	Jul.	Ago.	Sep.	Oct.	Nov.	Dic.
------	------	------	------	------	------	------	------	------	------	------	------

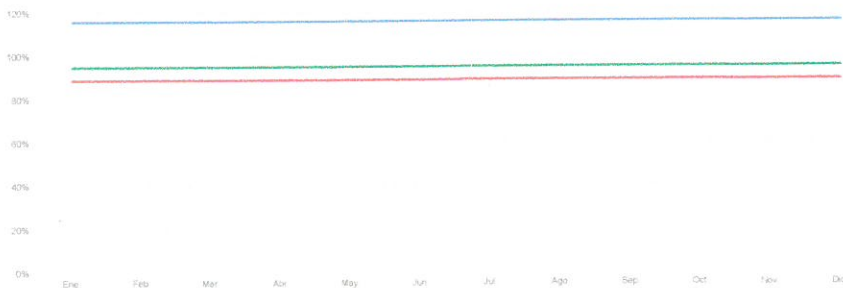

INSTITUTO ELECTORAL DEL ESTADO
 Dirección de Capacitación Electoral y Educación Cívica
 Ficha Técnica de Indicadores
Indicador de Nivel
Actividad 1.2.1

1. Alineación Estratégica

Estrategia Enfocada	Reforzar la institucionalidad, independencia e imagen del Instituto Electoral del Estado.
Resumen narrativo	1.2.1 Actualizar y publicar la información generada por la Dirección de Capacitación Electoral y Educación Cívica sobre las obligaciones en materia de transparencia, dentro del término legal para ello.
Resultado Clave	Cumplir en tiempo y forma con la actualización y publicación de la información que se derive de las obligaciones en materia de transparencia conforme a los términos legales establecidos.

2. Datos de identificación del indicador

Nombre del indicador	Porcentaje de obligaciones de transparencia de la Dirección de Capacitación Electoral y Educación Cívica actualizadas y publicadas.						
Definición del indicador	El indicador muestra el porcentaje de las obligaciones actualizadas y publicadas por la DCEEC en la Plataforma Nacional de Transparencia para dar cumplimiento a las obligaciones de transparencia.						
Frecuencia de reporte	Trimestral	Tipo:	Gestión	Dimensión	Eficacia	Cobertura	Estatal
Unidad de medida	PORCENTAJE		Tipo de fórmula	Porcentaje	Responsable	Analista de material didáctico e instructivos electorales	
Medios de verificación	Memoranda y recibos impresos de la Plataforma Nacional de Transparencia.			Fuente de información	Archivo documental de la DCEEC respecto de todas las publicaciones y actualizaciones generadas.		
Método de Cálculo	(Número de obligaciones de la DCEEC actualizadas y publicadas) / (Número de obligaciones de la DCEEC programadas para actualizar y publicar) * 100						

3. Determinación de la meta

Valor de la línea base	100%	Año	2022	Valor de la meta	100%	Periodo de cumplimiento	Trimestral						
Comportamiento	Regular	Factibilidad	Alta	Tipo	Relativo	Semaforización	118% 95% 94% 89%						
Descripción de la factibilidad	Se considera alta debido a que la Dirección de Capacitación Electoral y Educación Cívica, como sujeto obligado, tiene la responsabilidad de actualizar y publicar la información que prevé la ley como obligatoria.												
	Calendarización												
	Ene.	Feb.	Mar.	Abr.	May.	Jun.	Jul.	Ago.	Sep.	Oct.	Nov.	Dic.	Acumulado
	100%			100%			100%			100%			

4. Características de las Variables

Variable 1												
Nombre	Número de obligaciones de la DCEEC actualizadas y publicadas.										Frecuencia	Trimestral
Descripción	La variable muestra el número de obligaciones que la DCEEC actualiza y publica en la Plataforma Nacional de Transparencia.										Unidad de medida	Númérico
	Calendarización											
	Ene.	Feb.	Mar.	Abr.	May.	Jun.	Jul.	Ago.	Sep.	Oct.	Nov.	Dic.
Variable 2												
Nombre	Número de obligaciones de la DCEEC programadas para actualizar y publicar.										Frecuencia	Trimestral
Descripción	La variable muestra el número de obligaciones programadas por la DCEEC para actualizar y publicar en la Plataforma Nacional de Transparencia.										Unidad de medida	Númérico
	Calendarización											
	Ene.	Feb.	Mar.	Abr.	May.	Jun.	Jul.	Ago.	Sep.	Oct.	Nov.	Dic.
	4			4			4			4		

5. Comportamiento del Indicador

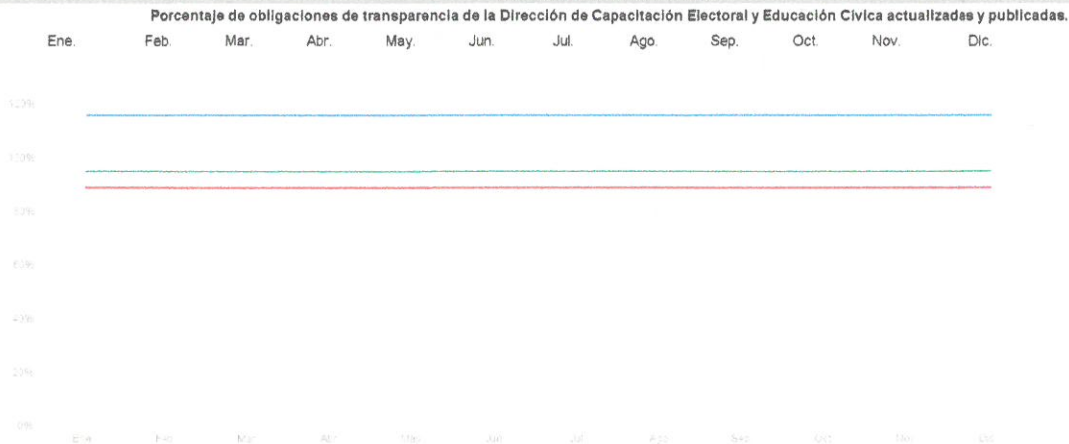

[Handwritten signature]

INSTITUTO ELECTORAL DEL ESTADO
 Dirección de Capacitación Electoral y Educación Cívica
 Ficha Técnica de Indicadores
Indicador de Nivel
Actividad 1.2.2

1. Alineación Estratégica

Estrategia Enfocada Reforzar la institucionalidad, independencia e imagen del Instituto Electoral del Estado.

Resumen narrativo 1.2.2 Atender las solicitudes de información emitidas por la Unidad de Transparencia, dentro del término legal para ello.

Resultado Clave Las y los interesados, a través de la Unidad de Transparencia obtienen la información requerida, en respuesta a su solicitud en apego a la legalidad.

2. Datos de identificación del indicador

Nombre del indicador Porcentaje de solicitudes de información atendidas.

Definición del indicador El indicador muestra el porcentaje de solicitudes que la DCEEC atiende, en materia de Transparencia, dentro del término legal establecido por ello.

Frecuencia de reporte Mensual **Tipo:** Gestión **Dimensión** Eficacia **Cobertura** Estatal
Unidad de medida PORCENTAJE **Tipo de fórmula** Porcentaje **Responsable** Analista de material didáctico e instructivos electorales

Medios de verificación Memoranda remitida a la Unidad de Transparencia. **Fuente de información** Archivo documental de la Dirección de Capacitación Electoral y Educación Cívica.

Método de Cálculo (Número de solicitudes de acceso a la información pública atendidas por la DCEEC) / (Número de solicitudes de acceso a la información pública remitidas por la Unidad de Transparencia a la DCEEC para su atención) *100

3. Determinación de la meta

Valor de la línea base 100% **Año** 2022 **Valor de la meta** 100% **Periodo de cumplimiento** Mensual
Comportamiento Regular **Factibilidad** Alta **Tipo** Relativo **Semafización** 118% 95% 94% 89%

Descripción de la factibilidad Se considera alta en virtud de que la DCEEC debe atender, en el ámbito de su competencia, las solicitudes de acceso a la información pública remitidas por la Unidad de Transparencia conforme a las atribuciones conferidas en la normatividad aplicable.

Calendarización

Ene. Feb. Mar. Abr. May. Jun. Jul. Ago. Sep. Oct. Nov. Dic. Acumulado
 100%

4. Características de las Variables

Variable 1

Nombre Número de solicitudes de acceso a la información pública atendidas por la DCEEC. **Frecuencia** Mensual
Descripción La variable refleja el número de solicitudes de acceso a la información pública atendidas por la DCEEC, en el ámbito de su competencia. **Unidad de medida** Numérico

Calendarización

Ene. Feb. Mar. Abr. May. Jun. Jul. Ago. Sep. Oct. Nov. Dic.

Variable 2

Nombre Número de solicitudes de acceso a la información pública remitidas por la Unidad de Transparencia a la DCEEC para su atención. **Frecuencia** Mensual
Descripción La variable refleja el número de solicitudes de acceso a la información pública remitidas por la Unidad de Transparencia para su atención. **Unidad de medida** Numérico

Calendarización

Ene. Feb. Mar. Abr. May. Jun. Jul. Ago. Sep. Oct. Nov. Dic.

5. Comportamiento del indicador

Porcentaje de solicitudes de información atendidas.

Ene. Feb. Mar. Abr. May. Jun. Jul. Ago. Sep. Oct. Nov. Dic.

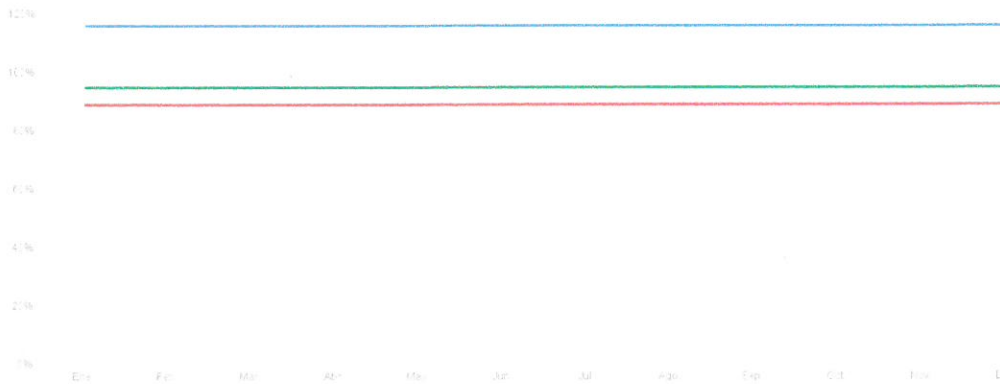

Handwritten signature and initials in blue ink.

INSTITUTO ELECTORAL DEL ESTADO
 Dirección de Capacitación Electoral y Educación Cívica
 Ficha Técnica de Indicadores
Indicador de Nivel
Actividad 1.3.1

1. Alineación Estratégica

Estrategia Enfocada

Reforzar la institucionalidad, independencia e imagen del Instituto Electoral del Estado.

Resumen narrativo

1.3.1 Integrar y elaborar la documentación producida por la Dirección de Capacitación Electoral y Educación Cívica y la guía e inventario documental del año 2023.

Resultado Clave

Dar cumplimiento a la integración de los archivos y la entrega de guías y de inventarios 2023 que se produzcan.

2. Datos de identificación del indicador

Nombre del indicador

Porcentajes de Integración de archivo con portadas de identificación y elaboración de guías e inventarios.

Definición del indicador

El indicador muestra el porcentaje de integración de guías e inventarios de cada área productora de documentación.

Frecuencia de reporte

Mensual

Tipo:

Gestión

Dimensión

Eficacia

Cobertura

Estatal

Unidad de medida

PORCENTAJE

Tipo de formula

Porcentaje

Responsable

Jefe de Departamento de Material Didáctico e Instructivos Electorales

Medios de verificación

Memorándum de entrega con guías e inventarios producidos por el área

Fuente de Información

Archivero metálico gris, gaveta 1 de la Dirección de Capacitación Electoral y Educación Cívica

Método de Cálculo

$(\text{Número de guías e inventarios presentados a la DAR sobre el avance de integración de expedientes}) / (\text{Número de guías e inventarios programados a la DAR sobre el avance de integración de expedientes}) * 100$

3. Determinación de la meta

Valor de la línea base

1

Año

2023

Valor de la meta

1

Periodo de cumplimiento

Mensual

Comportamiento

Regular

Factibilidad

Alta

Tipo

Relativo

Semaforización

1.16

0.95

0.94

0.89

Descripción de la factibilidad

Se considera alta por el cumplimiento a las obligaciones que mandata la Ley General de Archivos.

Calendarización

Ene.	Feb.	Mar.	Abr.	May.	Jun.	Jul.	Ago.	Sep.	Oct.	Nov.	Dic.	Acumulado
1	1	1	1	1	1	1	1	1	1	1	1	1

4. Características de las Variables

Variable 1

Nombre

Número de guías e inventarios reportados a la DAR en donde se refleje el número de expedientes.

Frecuencia

Mensual

Descripción

La variable muestra el número de guías e inventarios que el área productora de documentación reporta a la DAR, con unidad de medida.

Unidad de medida

Númérico

Calendarización

Ene.	Feb.	Mar.	Abr.	May.	Jun.	Jul.	Ago.	Sep.	Oct.	Nov.	Dic.

Variable 2

Nombre

Número de guías e inventarios programados a la DAR en donde se refleje el número de expedientes.

Frecuencia

Mensual

Descripción

La variable muestra el número de guías e inventarios programados por la DAR para que cada área productora de documentación con unidad de medida.

Unidad de medida

Númérico

Calendarización

Ene.	Feb.	Mar.	Abr.	May.	Jun.	Jul.	Ago.	Sep.	Oct.	Nov.	Dic.

5. Comportamiento del indicador

Porcentajes de Integración de archivo con portadas de identificación y elaboración de guías e inventarios.

Ene.	Feb.	Mar.	Abr.	May.	Jun.	Jul.	Ago.	Sep.	Oct.	Nov.	Dic.

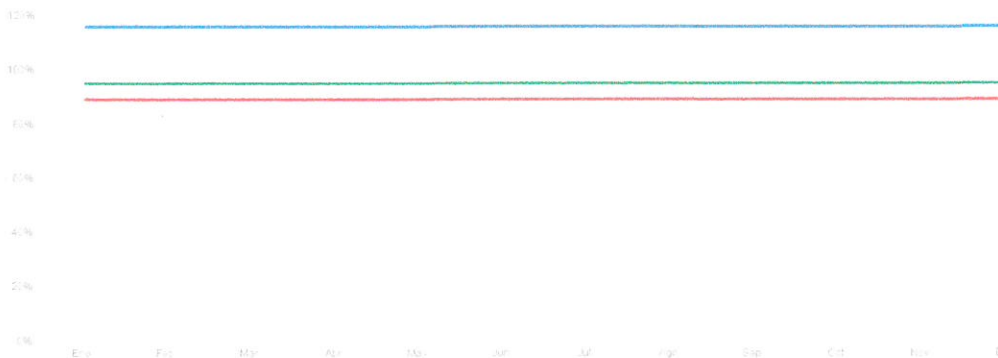

R
g

INSTITUTO ELECTORAL DEL ESTADO
 Dirección de Capacitación Electoral y Educación Cívica
 Ficha Técnica de Indicadores
Indicador de Nivel
Actividad 1.3.2

1. Alineación Estratégica

Estrategia Enfocada

Reforzar la Institucionalidad, independencia e imagen del Instituto Electoral del Estado.

Resumen narrativo

1.3.2 Regularizar el rezago de la integración de archivos y elaboración de guías e inventarios de la totalidad de los años 2020 a 2022 de la Dirección de Capacitación Electoral y Educación Cívica.

Resultado Clave

Dar cumplimiento a la entrega de guías simples y de inventarios 2020 a 2022 que se produzcan.

2. Datos de identificación del indicador

Nombre del indicador

Porcentaje de regularización de la integración de archivos y elaboración de guías e inventarios

Definición del indicador

El indicador muestra el porcentaje de integración de guías simples e inventarios de cada área productora de documentación.

Frecuencia de reporte

Mensual

Tipo:

Gestión

Dimensión

Eficacia

Cobertura

Estatal

Unidad de medida

PORCENTAJE

Tipo de formula

Porcentaje

Responsable

Jefe de Departamento de Material Didáctico e Instructivos Electorales

Medios de verificación

Memorándum de entrega con guías e inventarios producidos por el área

Fuente de Información

Estante metálico gris, gaveta 1 de la Dirección de Capacitación Electoral y Educación Cívica

Método de Cálculo

(Número de guías e inventarios presentados a la DAR sobre el avance de integración de expedientes) / (Número de guías e inventarios programados a la DAR sobre el avance de integración de expedientes)*100

3. Determinación de la meta

Valor de la línea base

100%

Año

2023

Valor de la meta

100%

Periodo de cumplimiento

Mensual

Comportamiento

Regular

Factibilidad

Alta

Tipo

Relativo

Semaforización

116%

95%

94%

89%

Descripción de la factibilidad

Se considera alta por el cumplimiento a las obligaciones que manda la Ley General de Archivos.

Calendarización

Ene.	Feb.	Mar.	Abr.	May.	Jun.	Jul.	Ago.	Sep.	Oct.	Nov.	Dic.	Acumulado
100%	100%	100%	100%	100%	100%	100%	100%	100%	100%	100%	100%	100%

4. Características de las Variables

Variable 1

Nombre

Número de guías e inventarios reportados a la DAR en donde se refleje número de expedientes.

Frecuencia

Mensual

Descripción

La variable muestra el número de guías e inventarios que el área productora de documentación reporta a la DAR, con el avance de integración de sus expedientes de los años 2020-2022.

Unidad de medida

Número

Calendarización

Ene.	Feb.	Mar.	Abr.	May.	Jun.	Jul.	Ago.	Sep.	Oct.	Nov.	Dic.
------	------	------	------	------	------	------	------	------	------	------	------

Variable 2

Nombre

Número de guías e inventarios programados a la DAR en donde se refleje número de expedientes.

Frecuencia

Mensual

Descripción

La variable muestra el número de guías e inventarios programados por la DAR para que cada área productora de documentación haga de su conocimiento el porcentaje de avance de integración de sus expedientes de los años 2020 al 2022.

Unidad de medida

Número

Calendarización

Ene.	Feb.	Mar.	Abr.	May.	Jun.	Jul.	Ago.	Sep.	Oct.	Nov.	Dic.
------	------	------	------	------	------	------	------	------	------	------	------

5. Comportamiento del Indicador

Porcentaje de regularización de la Integración de archivos y elaboración de guías e inventarios

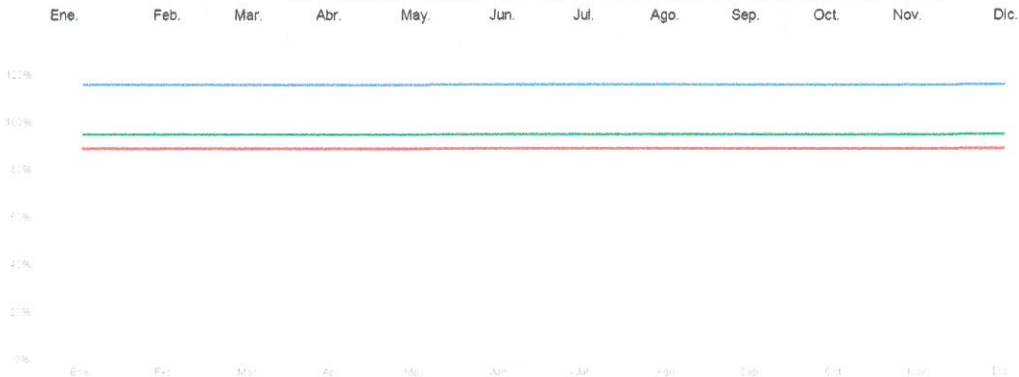

Handwritten signature or initials in blue ink.

INSTITUTO ELECTORAL DEL ESTADO
 Dirección de Capacitación Electoral y Educación Cívica
 Ficha Técnica de Indicadores
Indicador de Nivel
Actividad 2.1.1

1. Alineación Estratégica

Estrategia Enfocada Reforzar la institucionalidad, independencia e imagen del Instituto Electoral del Estado.

Resumen narrativo 2.1.1 Realizar las actividades relacionadas con la Programación y Presupuestación.

Resultado Clave Contar con un programa presupuestario actualizado, así como un instrumento que presente de manera sistemática y ordenada la información consolidada y desagregada del gasto público requerido por la DCEEC.

2. Datos de identificación del indicador

Nombre del indicador Porcentaje de actividades relacionadas con la Programación y Presupuestación realizadas.

Definición del indicador El indicador muestra el porcentaje de las actividades relacionadas con la Programación y Presupuestación realizadas en los tiempos establecidos.

Frecuencia de reporte Mensual **Tipo:** Gestión **Dimensión** Eficacia **Cobertura** Estatal
Unidad de medida PORCENTAJE **Tipo de fórmula** Porcentaje **Responsable** Jefe de Departamento de Material Didáctico e Instructivos Electorales

Medios de verificación Bitácora de Tareas del área **Fuente de información** Acuses de la memoranda enviada a la Subdirección de Planeación y Evaluación recabada por la DCEEC.

Método de Cálculo (Número de actividades, realizadas con la Programación y Presupuestación) / (Número de actividades programadas, realizadas con la Programación y Presupuestación) *100

3. Determinación de la meta

Valor de la línea base 100% **Año** 2022 **Valor de la meta** 100% **Periodo de cumplimiento** Mensual
Comportamiento Regular **Factibilidad** Alta **Tipo** Relativo **Semaforización** 116% 95% 94% 89%

Descripción de la factibilidad Se considera alta debido a que la programación y presupuestación es prioritaria para el desarrollo de las actividades de la DCEEC.

Calendarización

Ene.	Feb.	Mar.	Abr.	May.	Jun.	Jul.	Ago.	Sep.	Oct.	Nov.	Dic.	Acumulado
					100%	100%		100%	100%			

4. Características de las Variables

Variable 1

Nombre Número de actividades realizadas. **Frecuencia** Mensual
Descripción La variable muestra las actividades realizadas respecto a la Programación y Presupuestación que servirá para contar con recursos que permitan realizar las tareas programadas por la DCEEC. **Unidad de medida** Numérico

Calendarización

Ene.	Feb.	Mar.	Abr.	May.	Jun.	Jul.	Ago.	Sep.	Oct.	Nov.	Dic.
------	------	------	------	------	------	------	------	------	------	------	------

Variable 2

Nombre Número de actividades programadas. **Frecuencia** Mensual
Descripción La variable muestra el número de actividades programadas en la elaboración de la Programación y Presupuestación. **Unidad de medida** Numérico

Calendarización

Ene.	Feb.	Mar.	Abr.	May.	Jun.	Jul.	Ago.	Sep.	Oct.	Nov.	Dic.
------	------	------	------	------	------	------	------	------	------	------	------

5. Comportamiento del indicador

Porcentaje de actividades relacionadas con la Programación y Presupuestación realizadas.

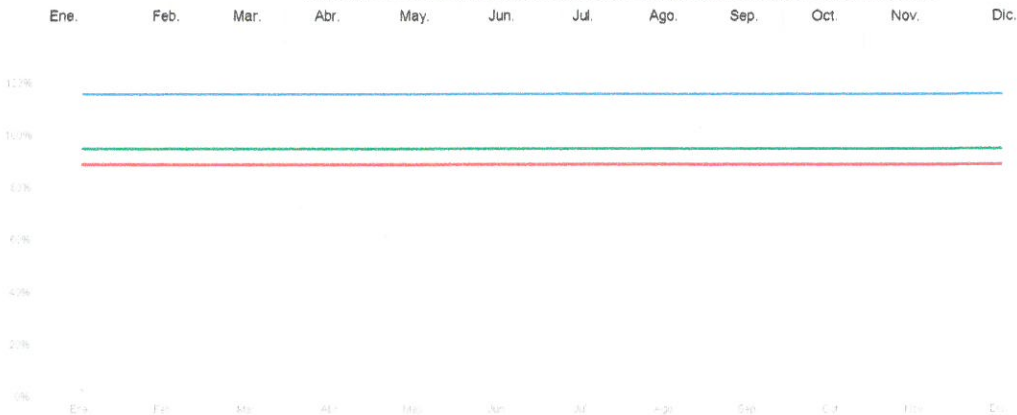

R
g

INSTITUTO ELECTORAL DEL ESTADO
 Dirección de Capacitación Electoral y Educación Cívica
 Ficha Técnica de Indicadores
Indicador de Nivel
Actividad 2.1.2

1. Alineación Estratégica

Estrategia Enfocada

Reforzar la institucionalidad, independencia e imagen del Instituto Electoral del Estado.

Resumen narrativo

2.1.2 Realizar las gestiones mensuales concernientes a la Secretaría de la Comisión Permanente de Capacitación Electoral y Educación Cívica.

Resultado Clave

Coadyuvar con la Comisión Permanente de Capacitación Electoral y Educación Cívica para dar cumplimiento a los objetivos contenidos en el Programa Presupuestario de la DCEEC

2. Datos de identificación del indicador

Nombre del indicador

Porcentaje de gestiones mensuales realizadas, por la Secretaría de la Comisión Permanente de Capacitación Electoral y Educación Cívica.

Definición del indicador

El indicador muestra el porcentaje de gestiones realizadas por la titular de la DCEEC en su carácter de Secretaria de la Comisión Permanente de Capacitación Electoral y Educación Cívica.

Frecuencia de reporte

Mensual

Tipo:

Gestión

Dimensión

Eficacia

Cobertura

Estatal

Unidad de medida

PORCENTAJE

Tipo de formula

Porcentaje

Responsable

Directora de Capacitación Electoral y Educación Cívica

Medios de verificación

Orden del día, lista de asistencia, proyecto de actas de sesiones y memoranda generada por la Comisión Permanente de Capacitación Electoral y Educación Cívica

Fuente de información

Archivo de la Comisión Permanente de Capacitación Electoral y Educación Cívica.

Método de Cálculo

(Gestiones realizadas por la titular de la Dirección de Capacitación Electoral y Educación Cívica) / (Gestiones solicitadas por la Comisión Permanente de Capacitación Electoral y Educación Cívica a la Secretaría de la Comisión) *100

3. Determinación de la meta

Valor de la línea base

100%

Año

2022

Valor de la meta

100%

Tipo

Relativo

Periodo de cumplimiento

Mensual

Comportamiento

Regular

Factibilidad

Alta

Semaforización

118%

95%

94%

88%

Descripción de la factibilidad

Se considera alta debido a que la titular de la DCEEC, en su carácter de Secretaria de la Comisión Permanente de Capacitación Electoral y Educación Cívica, coadyuva en las actividades encomendadas por este Órgano Auxiliar para dar cumplimiento al programa presupuestario, tal como lo establecen los artículo 11 y 17 del Reglamento de Comisiones del IEE.

Calendarización

Ene.	Feb.	Mar.	Abr.	May.	Jun.	Jul.	Ago.	Sep.	Oct.	Nov.	Dic.	Acumulado
100%	100%	100%	100%	100%	100%	100%	100%	100%	100%	100%	100%	

4. Características de las Variables

Variable 1

Nombre

Gestiones realizadas por la titular de la Dirección de Capacitación Electoral y Educación Cívica

Frecuencia

Mensual

Descripción

La variable refleja el número de gestiones realizadas por la titular de la DCEEC, respecto de las sesiones celebradas por la Comisión Permanente de Capacitación Electoral y Educación Cívica.

Unidad de medida

Númérico

Calendarización

Ene.	Feb.	Mar.	Abr.	May.	Jun.	Jul.	Ago.	Sep.	Oct.	Nov.	Dic.

Variable 2

Nombre

Gestiones solicitadas por la Comisión Permanente de Capacitación Electoral y Educación Cívica a la Secretaría de la Comisión.

Frecuencia

Mensual

Descripción

La variable refleja el número de gestiones solicitadas por la Comisión Permanente de Capacitación Electoral y Educación Cívica a la Secretaría de la comisión, derivado de la celebración de las sesiones de este Órgano Auxiliar.

Unidad de medida

Númérico

Calendarización

Ene.	Feb.	Mar.	Abr.	May.	Jun.	Jul.	Ago.	Sep.	Oct.	Nov.	Dic.
3	3	3	3	3	3	3	3	3	3	3	3

5. Comportamiento del indicador

Porcentaje de gestiones mensuales realizadas, por la Secretaría de la Comisión Permanente de Capacitación Electoral y Educación Cívica.

Ene.	Feb.	Mar.	Abr.	May.	Jun.	Jul.	Ago.	Sep.	Oct.	Nov.	Dic.

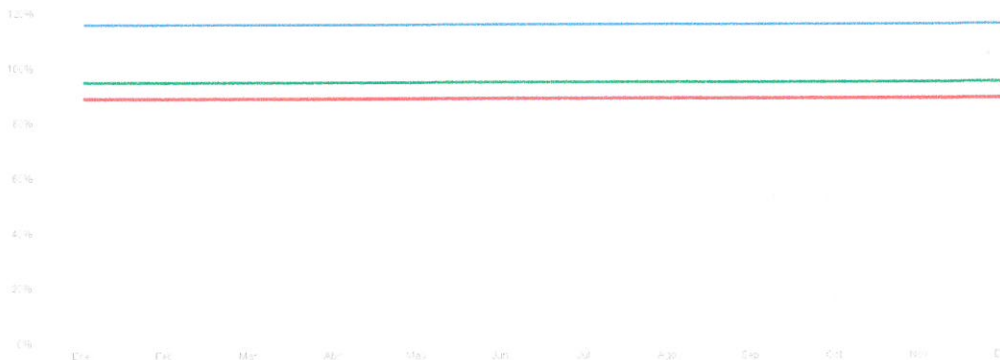

Handwritten signature in blue ink.

INSTITUTO ELECTORAL DEL ESTADO
 Dirección de Capacitación Electoral y Educación Cívica
 Ficha Técnica de Indicadores

Indicador de Nivel
Actividad 2.1.3

1. Alineación Estratégica

Estrategia Enfocada	Reforzar la institucionalidad, independencia e imagen del Instituto Electoral del Estado.
Resumen narrativo	2.1.3 Realizar las consultas previas, libres e informadas y otras formas de participación solicitadas por la ciudadanía o mandatadas por las Autoridades Jurisdiccionales correspondientes
Resultado Clave	Ejecutar las consultas previas, libres e informadas y otras formas de participación mandatas por las autoridades jurisdiccionales, tomando en cuenta las atribuciones legales del Instituto Electoral del Estado.

2. Datos de identificación del indicador

Nombre del Indicador	Porcentaje de consultas solicitadas por la ciudadanía u ordenadas por las autoridades correspondientes.						
Definición del indicador	El indicador muestra el porcentaje de actividades ejecutadas por la Dirección de Capacitación Electoral y Educación Cívica para atender las consultas previas, libres e informadas y otras formas de participación mandatas por las autoridades jurisdiccionales						
Frecuencia de reporte	Trimestral	Tipo:	Gestión	Dimensión	Eficacia	Cobertura	Estatal
Unidad de medida	PORCENTAJE		Tipo de formula	Porcentaje	Responsable	Coordinador de Participación Ciudadana	
Medios de verificación	Planes de trabajo			Fuente de Información		Archivo documental de la Dirección de Capacitación Electoral y Educación Cívica	
Método de Cálculo	(Número de consultas indígenas atendidas por la Dirección de Capacitación Electoral y Educación Cívica) / (Número de consultas indígenas remitidas por las Autoridades Jurisdiccionales competentes para su atención) *100						

3. Determinación de la meta

Valor de la línea base	100%	Año	2022	Valor de la meta	100%	Periodo de cumplimiento	Trimestral
Comportamiento	Regular	Factibilidad	Alta	Tipo	Relativo	Semaforización	116% 95% 94% 89%

Descripción de la factibilidad Se considera alta debido a que las consultas indígenas en materia político-electoral, por mandato jurisdiccional, recaen en la Dirección de Capacitación Electoral y Educación Cívica por contar con una Coordinación de Participación Ciudadana.

Calendarización

Ene.	Feb.	Mar.	Abr.	May.	Jun.	Jul.	Ago.	Sep.	Oct.	Nov.	Dic.	Acumulado
												100%

4. Características de las Variables

Variable 1

Nombre	Número de consultas indígenas atendidas por la Dirección de Capacitación Electoral y Educación Cívica	Frecuencia	Trimestral								
Descripción	La variable muestra el total de las consultas indígenas atendidas por la DCEEC en el ámbito de su competencia.	Unidad de medida	Númérico								
Calendarización											
Ene.	Feb.	Mar.	Abr.	May.	Jun.	Jul.	Ago.	Sep.	Oct.	Nov.	Dic.

Variable 2

Nombre	Número de consultas indígenas remitidas por las Autoridades Jurisdiccionales competentes para su atención	Frecuencia	Trimestral								
Descripción	La variable muestra el total de las consultas indígenas remitidas por las Autoridades Jurisdiccionales competentes para su atención.	Unidad de medida	Númérico								
Calendarización											
Ene.	Feb.	Mar.	Abr.	May.	Jun.	Jul.	Ago.	Sep.	Oct.	Nov.	Dic.

5. Comportamiento del Indicador

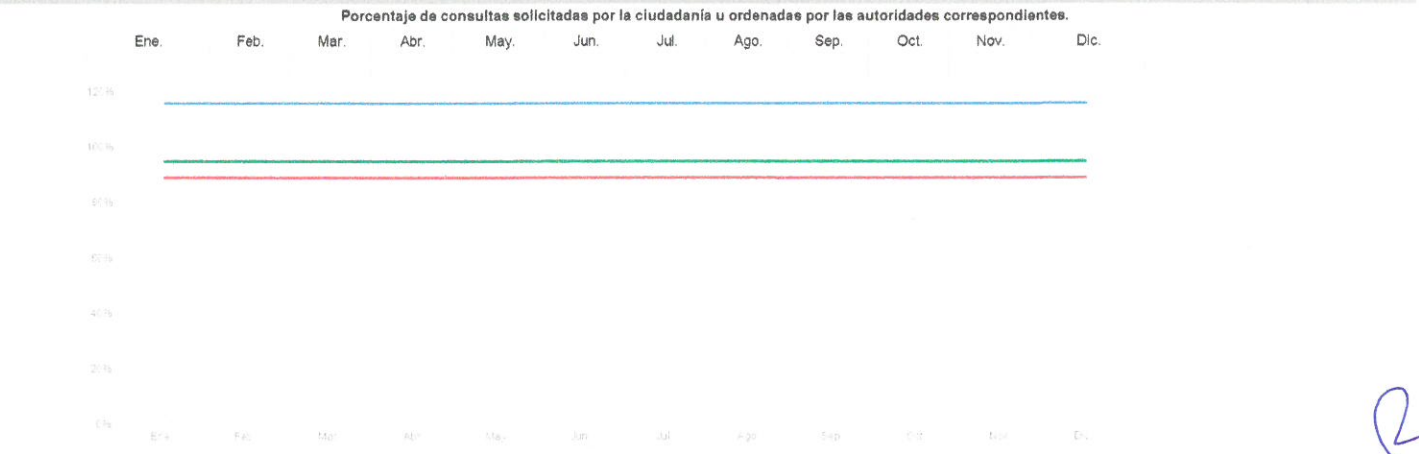

92

INSTITUTO ELECTORAL DEL ESTADO
 Dirección de Capacitación Electoral y Educación Cívica
 Ficha Técnica de Indicadores

Indicador de Nivel
Actividad 3.2.1

1. Alineación Estratégica

Estrategia Enfocada	Reforzar la institucionalidad, independencia e imagen del Instituto Electoral del Estado.
Resumen narrativo	3.2.1 Realizar los eventos programados para promover los temas relacionados con la cultura cívica y la participación ciudadana.
Resultado Clave	Los aprendientes y ciudadanía de la entidad poblana conoce y participa en las acciones organizadas por la DCEEC para promover la cultura cívica y la participación ciudadana en el territorio del estado.

2. Datos de identificación del indicador

Nombre del Indicador	Porcentaje de eventos programados para promover los temas relacionados con la cultura cívica y la participación ciudadana, ejecutados.						
Definición del Indicador	El indicador muestra el porcentaje de eventos programados por la DCEEC para promover la cultura cívica en la entidad poblana, en el marco de la Estrategia Nacional de Cultura Cívica.						
Frecuencia de reporte	Mensual	Tipo:	Gestión	Dimensión	Eficacia	Cobertura	Estatal
Unidad de medida	PORCENTAJE		Tipo de fórmula	Porcentaje	Responsable	Coordinadora de Educación Cívica	
Medios de verificación	Lista de asistencia de los eventos y oficios remitidos a las Instituciones, órganos y dependencias para promover los temas relacionados con la cultura cívica y la participación ciudadana.				Fuente de Información	Relación de actividades realizadas por la DCEEC para promover la cultura cívica y la participación ciudadana, disponible en el archivo de la DCEEC.	
Método de Cálculo	(Número de eventos realizados por la DCEEC para promover la cultura cívica y la participación ciudadana) / (Número de eventos programados por la DCEEC para promover la cultura cívica y la participación ciudadana) *100						

3. Determinación de la meta

Valor de la línea base	100%	Año	2022	Valor de la meta	100%	Periodo de cumplimiento	Mensual						
Comportamiento	Regular	Factibilidad	Alta	Tipo	Relativo	SemafORIZACIÓN	118% 95% 94% 89%						
Descripción de la factibilidad	Se considera alta debido a que la promoción de la cultura cívica es una atribución que la legislación electoral local le otorga al Instituto Electoral del Estado, la cual se lleva a cabo a través de la DCEEC, tal como lo establecen los artículos 75 fracción VIII y 104 fracción I del CIPEEP.												
Calendarización													
	Ene.	Feb.	Mar.	Abr.	May.	Jun.	Jul.	Ago.	Sep.	Oct.	Nov.	Dic.	Acumulado
													100%

4. Características de las Variables

Variable 1													
Nombre	Número de eventos realizados por la DCEEC para promover la cultura cívica y la participación ciudadana.											Frecuencia	Mensual
Descripción	La variable muestra el porcentaje de eventos realizados por la DCEEC para promover la cultura cívica y la participación ciudadana.											Unidad de medida	Numérico
Calendarización													
	Ene.	Feb.	Mar.	Abr.	May.	Jun.	Jul.	Ago.	Sep.	Oct.	Nov.	Dic.	
Variable 2													
Nombre	Número de eventos programados por la DCEEC para promover la cultura cívica y la participación ciudadana.											Frecuencia	Mensual
Descripción	La variable muestra el número de eventos programados por la DCEEC para promover la cultura cívica y la participación ciudadana.											Unidad de medida	Numérico
Calendarización													
	Ene.	Feb.	Mar.	Abr.	May.	Jun.	Jul.	Ago.	Sep.	Oct.	Nov.	Dic.	

5. Comportamiento del indicador



R
g

INSTITUTO ELECTORAL DEL ESTADO
 Dirección de Capacitación Electoral y Educación Cívica
 Ficha Técnica de Indicadores
Indicador de Nivel
Actividad 3.2.2

1. Alineación Estratégica

Estrategia Enfocada

Reforzar la institucionalidad, independencia e imagen del Instituto Electoral del Estado.

Resumen narrativo

3.2.2 Organizar el proceso electoral escolar.

Resultado Clave

La comunidad estudiantil conoce mejor la normatividad que rige un proceso electoral, participa y razona su voto.

2. Datos de identificación del indicador

Nombre del Indicador

Número de aprendientes que participan en la organización de un proceso electoral escolar.

Definición del indicador

El indicador muestra el total del alumnado que participa en la organización de un proceso electoral escolar y que conoce la normatividad aplicable en un proceso electoral constitucional.

Frecuencia de reporte

Mensual

Tipo:

Gestión

Dimensión

Eficacia

Cobertura

Estatal

Unidad de medida

NUMÉRICO

Tipo de fórmula

Número

Responsable

Técnica de Educación Cívica

Medios de verificación

Estadística de aprendientes que participaron en la organización del proceso electoral escolar.

Fuente de Información

Información proporcionada por las y los docentes de la SEP y recabada por la DCEEC.

Método de Cálculo

Total de aprendientes participantes en el Proceso Electoral Escolar.

3. Determinación de la meta

Valor de la línea base

30,000

Año

2022

Valor de la meta

35,000

Periodo de cumplimiento

Mensual

Comportamiento

Regular

Factibilidad

Alta

Tipo

Absoluto

Semaforización

38500

35000

32900

31150

Descripción de la factibilidad

Se considera alta debido a que la actividad forma parte de las atribuciones de la DCEEC vinculada con el fortalecimiento de la cultura política democrática y la educación cívica, en el marco de la Estrategia Nacional de Cultura Cívica.

Calendarización

Ene.	Feb.	Mar.	Abr.	May.	Jun.	Jul.	Ago.	Sep.	Oct.	Nov.	Dic.	Acumulado
												36,000

4. Características de las Variables

Variable 1

Nombre

Total de aprendientes participantes en el Proceso Electoral Escolar.

Frecuencia

Mensual

Descripción

La variable indica el número de aprendientes que participan en la organización de un Proceso Electoral Escolar.

Unidad de medida

Número

Calendarización

Ene.	Feb.	Mar.	Abr.	May.	Jun.	Jul.	Ago.	Sep.	Oct.	Nov.	Dic.

Variable 2

Nombre

Frecuencia

Descripción

Unidad de medida

Calendarización

Ene.	Feb.	Mar.	Abr.	May.	Jun.	Jul.	Ago.	Sep.	Oct.	Nov.	Dic.

5. Comportamiento del Indicador

Número de aprendientes que participan en la organización de un proceso electoral escolar.

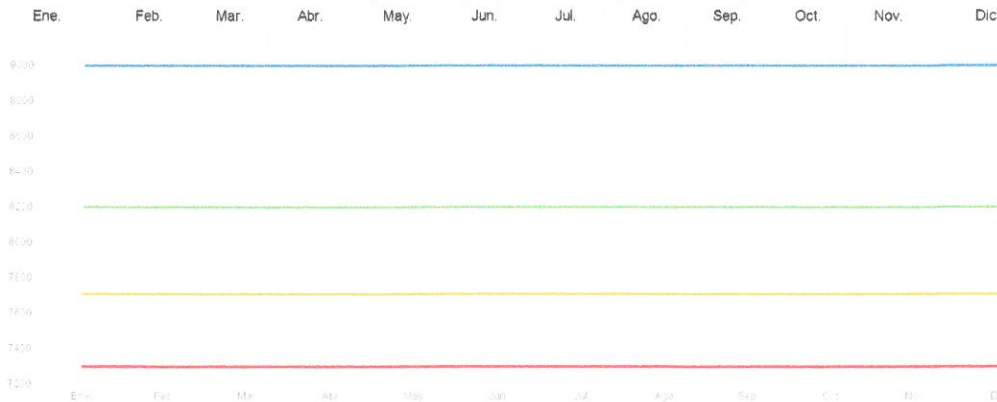

[Handwritten signature]

INSTITUTO ELECTORAL DEL ESTADO
 Dirección de Capacitación Electoral y Educación Cívica
 Ficha Técnica de Indicadores
Indicador de Nivel
Actividad 3.2.3

1. Alineación Estratégica

Estrategia Enfocada

Reforzar la Institucionalidad, Independencia e imagen del Instituto Electoral del Estado.

Resumen narrativo

3.2.3 Organizar el curso de verano para las y los niños.

Resultado Clave

Las niñas y los niños participan activamente en las actividades del curso de verano para reforzar valores de la democracia en espacios lúdicos.

2. Datos de identificación del indicador

Nombre del indicador

Número de niñas y niños que participan en la organización del curso de verano.

Definición del indicador

El indicador muestra el número de niñas y niños participantes en las actividades desarrolladas en el curso de verano.

Frecuencia de reporte

Anual

Tipo:

Gestión

Dimensión

Eficacia

Cobertura

Municipal

Unidad de medida

NUMÉRICO

Tipo de fórmula

Número

Responsable

Técnica de Educación Cívica

Medios de verificación

Relación de niñas y niños que participaron en la organización de un curso de verano.

Fuente de Información

Registro de participantes, respuesta de padres y madres de familia, resguardada en el archivo de la DCEEC.

Método de Cálculo

Número de niñas y niños participantes en las actividades desarrolladas durante el curso de verano.

3. Determinación de la meta

Valor de la línea base

10

Año

2022

Valor de la meta

12

Periodo de cumplimiento

Anual

Comportamiento

Ascendente

Factibilidad

Alta

Tipo

Absoluto

Semaforización

13

12

11

11

Descripción de la factibilidad

Se considera alta debido a que este programa apertura la posibilidad de reforzar la promoción de la cultura cívica lúdicamente como parte de las atribuciones que la legislación electoral local le otorga al Instituto Electoral del Estado, la cual se lleva a cabo a través de la DCEEC, tal como lo establecen los artículos 75 fracción VIII y 104 fracción I del CIPEEP.

Calendarización

Ene.	Feb.	Mar.	Abr.	May.	Jun.	Jul.	Ago.	Sep.	Oct.	Nov.	Dic.	Acumulado
							12					

4. Características de las Variables

Variable 1

Nombre

Sumatoria de participantes en las actividades desarrolladas durante el curso de verano.

Frecuencia

Anual

Descripción

La variable muestra el número de niñas y niños participantes en el curso de verano.

Unidad de medida

Número

Calendarización

Ene.	Feb.	Mar.	Abr.	May.	Jun.	Jul.	Ago.	Sep.	Oct.	Nov.	Dic.

Variable 2

Nombre

Frecuencia

Descripción

Unidad de medida

Calendarización

Ene.	Feb.	Mar.	Abr.	May.	Jun.	Jul.	Ago.	Sep.	Oct.	Nov.	Dic.

5. Comportamiento del indicador

Número de niñas y niños que participan en la organización del curso de verano.

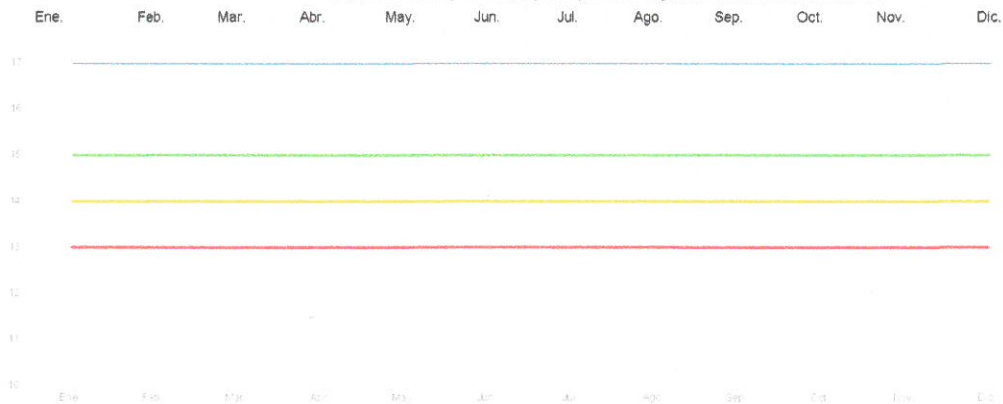

[Handwritten signature]

INSTITUTO ELECTORAL DEL ESTADO
 Dirección de Capacitación Electoral y Educación Cívica
 Ficha Técnica de Indicadores
Indicador de Nivel
Actividad 3.2.4

1. Alineación Estratégica

Estrategia Enfocada Reforzar la institucionalidad, independencia e imagen del Instituto Electoral del Estado.

Resumen narrativo 3.2.4 Actualizar y entregar el Calendario de Efemérides Cívicas Poblanas.

Resultado Clave Promover la cultura política democrática y la educación cívica en la entidad poblana.

2. Datos de identificación del Indicador

Nombre del Indicador	Número de calendarios de Efemérides Cívicas Poblanas entregados.						
Definición del indicador	El indicador muestra el total de calendarios de Efemérides Cívicas Poblanas 2023 actualizados por la DCEEC.						
Frecuencia de reporte	Mensual	Tipo:	Gestión	Dimensión	Eficacia	Cobertura	Estatal
Unidad de medida	NUMÉRICO		Tipo de fórmula	Número	Responsable	Coordinadora de Educación Cívica	
Medios de verificación	Acuse de entrega-recepción del calendario a las diferentes instancias electorales, administrativas y de educación.			Fuente de información	Relación de actividades programadas por la DCEEC para actualizar el Calendario de Efemérides Cívicas Poblanas.		
Método de Cálculo	Sumatoria de Calendarios de Efemérides Cívicas Poblanas 2024 actualizados y entregados a diversas instancias.						

3. Determinación de la meta

Valor de la línea base	1	Año	2022	Valor de la meta	1	Periodo de cumplimiento	Mensual						
Comportamiento	Regular	Factibilidad	Alta	Tipo	Absoluto	Semaforización	2 1 0 0						
Descripción de la factibilidad	Se considera alta debido a que una de las atribuciones de la DCEEC es la promoción de la educación cívica en el estado, la cual se lleva a cabo, entre otras actividades, a través del Calendario de Efemérides Cívicas Poblanas.												
	Calendarización												
	Ene.	Feb.	Mar.	Abr.	May.	Jun.	Jul.	Ago.	Sep.	Oct.	Nov.	Dic.	Acumulado
													1

4. Características de las Variables

Variable 1

Nombre	Sumatoria de Calendarios de Efemérides Cívicas Poblanas 2024 actualizados.											Frecuencia	Mensual
Descripción	La variable muestra el total de Calendarios de Efemérides Cívicas Poblanas 2024 actualizados por personal adscrito a la DCEEC.											Unidad de medida	Número
	Calendarización												
	Ene.	Feb.	Mar.	Abr.	May.	Jun.	Jul.	Ago.	Sep.	Oct.	Nov.	Dic.	

Variable 2

Nombre												Frecuencia	
Descripción												Unidad de medida	
	Calendarización												
	Ene.	Feb.	Mar.	Abr.	May.	Jun.	Jul.	Ago.	Sep.	Oct.	Nov.	Dic.	

5. Comportamiento del Indicador

Número de calendarios de Efemérides Cívicas Poblanas entregados.

	Ene.	Feb.	Mar.	Abr.	May.	Jun.	Jul.	Ago.	Sep.	Oct.	Nov.	Dic.
4												
3												
2												
1												
0												

INSTITUTO ELECTORAL DEL ESTADO
 Dirección de Capacitación Electoral y Educación Cívica
 Ficha Técnica de Indicadores
Indicador de Nivel
Actividad 4.1.1

1. Alineación Estratégica

Estrategia Enfocada Reforzar la institucionalidad, independencia e imagen del Instituto Electoral del Estado.

Resumen narrativo 4.1.1 Participar en la promoción de la cultura institucional en materia de perspectiva de género, igualdad y no discriminación.

Resultado Clave Fortalecer la identidad institucional para que exista mayor reconocimiento por parte de la ciudadanía

2. Datos de identificación del indicador

Nombre del indicador Número de personas del área impactadas por las actividades de promoción.

Definición del indicador El indicador muestra el número de personas del área impactadas por las actividades de promoción.

Frecuencia de reporte	Trimestral	Tipo:	Gestión	Dimensión	Eficacia	Cobertura	Estatal
Unidad de medida	PERSONA		Tipo de formula	Porcentaje	Responsable	Analista de material didáctico e instructivos electorales	
Medios de verificación	Informes y listas de asistencias			Fuente de Información	https://onedrive.live.com/?authkey=%21ABhCwHvko8IT1IQ&id=4C868A3819A8EF7C%21145&cid=4C868A3819A8EF7C Memoranda dirigida a la Dirección de Igualdad y No Discriminación		
Método de Cálculo	(Número de personas del área que participan en las actividades de promoción) / (Número de personas consideradas en las actividades de promoción) * 100						

3. Determinación de la meta

Valor de la línea base	N/D	Año	N/D	Valor de la meta	100%	Periodo de cumplimiento	Trimestral				
Comportamiento	Regular	Factibilidad	Alta	Tipo	Relativo	Semaforización	<table border="1"> <tr> <td>116%</td> <td>95%</td> <td>94%</td> <td>89%</td> </tr> </table>	116%	95%	94%	89%
116%	95%	94%	89%								

Descripción de la factibilidad Se considera alta porque es necesario dar cumplimiento al artículo 106 Bis fracción I y V del Código de Instituciones y Procesos Electorales del Estado de Puebla

Calendarización

Ene.	Feb.	Mar.	Abr.	May.	Jun.	Jul.	Ago.	Sep.	Oct.	Nov.	Dic.	Acumulado
			100%				100%					100%

4. Características de las Variables

Variable 1

Nombre Número de personas del área que participan en las actividades de promoción gestionadas por la Dirección de Igualdad y No Discriminación **Frecuencia** Trimestral

Descripción La variable refleja el número de personas del área que participan en las actividades de promoción gestionadas por la Dirección de Igualdad y No Discriminación **Unidad de medida** Numérico

Calendarización

Ene.	Feb.	Mar.	Abr.	May.	Jun.	Jul.	Ago.	Sep.	Oct.	Nov.	Dic.
------	------	------	------	------	------	------	------	------	------	------	------

Variable 2

Nombre Número de personas consideradas en las actividades de promoción gestionadas por la Dirección de Igualdad y no Discriminación **Frecuencia** Trimestral

Descripción La variable refleja el número de personas consideradas en las actividades de promoción gestionadas por la Dirección de Igualdad y no Discriminación **Unidad de medida** Numérico

Calendarización

Ene.	Feb.	Mar.	Abr.	May.	Jun.	Jul.	Ago.	Sep.	Oct.	Nov.	Dic.
------	------	------	------	------	------	------	------	------	------	------	------

5. Comportamiento del indicador

Número de personas del área impactadas por las actividades de promoción.

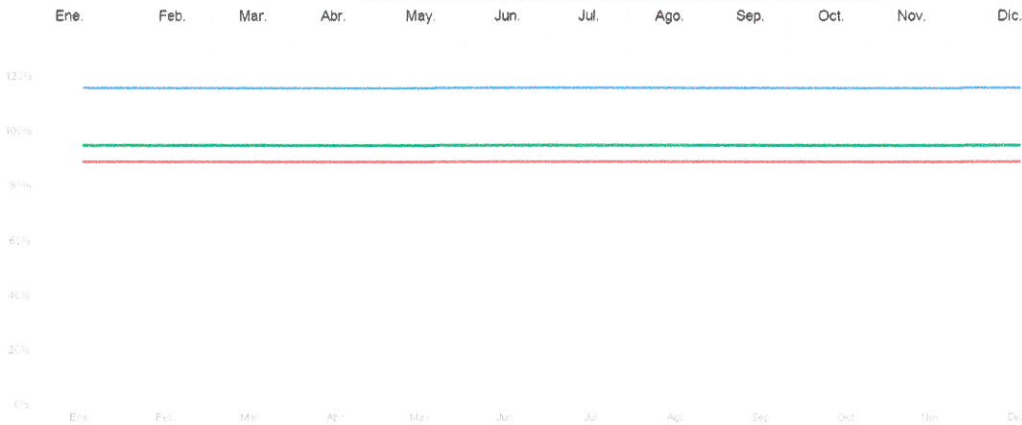

R
g

INSTITUTO ELECTORAL DEL ESTADO
 Dirección de Capacitación Electoral y Educación Cívica
 Ficha Técnica de Indicadores
Indicador de Nivel
Actividad 4.1.2

1. Alineación Estratégica

Estrategia Enfocada

Reforzar la institucionalidad, Independencia e Imagen del Instituto Electoral del Estado.

Resumen narrativo

4.1.2 Realizar eventos relacionados con temas de discriminación, pueblos indígenas y grupos vulnerables.

Resultado Clave

La ciudadanía conoce e identifica a través de los eventos organizados por la Dirección de Capacitación Electoral y Educación Cívica los temas relacionados con la discriminación, derechos político-electorales de los pueblos indígenas y grupos vulnerables.

2. Datos de identificación del indicador

Nombre del indicador

Número de eventos realizados para impulsar los temas de no discriminación, pueblos indígenas y grupos vulnerables.

Definición del indicador

El indicador muestra el número eventos organizados por la DCEEC para difundir los temas relacionados con la discriminación, derechos político-electorales de los pueblos indígenas y grupos vulnerables.

Frecuencia de reporte

Mensual

Tipo:

Gestión

Dimensión

Eficacia

Cobertura

Estatal

Unidad de medida

NUMÉRICO

Tipo de formula

Número

Responsable

Jefe de Departamento de Material Didáctico e Instructivos Electorales

Medios de verificación

Lista del registro de personas participantes en los eventos organizados por la Dirección

Fuente de Información

Relación de actividades llevadas a cabo por la DCEEC para gestionar los eventos organizados.

Método de Cálculo

$(\text{Número de eventos organizados por la DCEEC}) / (\text{Número de eventos programados por la DCEEC}) * 100$

3. Determinación de la meta

Valor de la línea base

100%

Año

2022

Valor de la meta

100%

Periodo de cumplimiento

Mensual

Comportamiento

Regular

Factibilidad

Alta

Tipo

Relativo

Semaforización

116%

95%

94%

89%

Descripción de la factibilidad

Se considera alta debido a que una de las atribuciones de la DCEEC es la promoción de temas relacionados con orientar a la ciudadanía para el ejercicio de sus derechos político-electorales y el respeto de los derechos humanos.

Calendarización

Ene.	Feb.	Mar.	Abr.	May.	Jun.	Jul.	Ago.	Sep.	Oct.	Nov.	Dic.	Acumulado
		1					1		1			

4. Características de las Variables

Variable 1

Nombre

Número de eventos organizados por la DCEEC para promover los temas relacionados con la no discriminación, derechos político-electorales de los pueblos indígenas y grupos vulnerables

Frecuencia

Mensual

Descripción

La variable muestra el número de eventos organizados por la DCEEC relacionados con los temas de no discriminación, derechos político-electorales de los pueblos indígenas y grupos vulnerables

Unidad de medida

Número

Calendarización

Ene.	Feb.	Mar.	Abr.	May.	Jun.	Jul.	Ago.	Sep.	Oct.	Nov.	Dic.
------	------	------	------	------	------	------	------	------	------	------	------

Variable 2

Nombre

Número de eventos programados por la DCEEC para promover los temas relacionados con la no discriminación, derechos político-electorales de los pueblos indígenas y grupos vulnerables

Frecuencia

Mensual

Descripción

La variable muestra el número de eventos programados por la DCEEC relacionados con los temas de no discriminación, derechos político-electorales de los pueblos indígenas y grupos vulnerables

Unidad de medida

Número

Calendarización

Ene.	Feb.	Mar.	Abr.	May.	Jun.	Jul.	Ago.	Sep.	Oct.	Nov.	Dic.
------	------	------	------	------	------	------	------	------	------	------	------

5. Comportamiento del indicador

Número de eventos realizados para impulsar los temas de no discriminación, pueblos indígenas y grupos vulnerables.

Ene.	Feb.	Mar.	Abr.	May.	Jun.	Jul.	Ago.	Sep.	Oct.	Nov.	Dic.
------	------	------	------	------	------	------	------	------	------	------	------

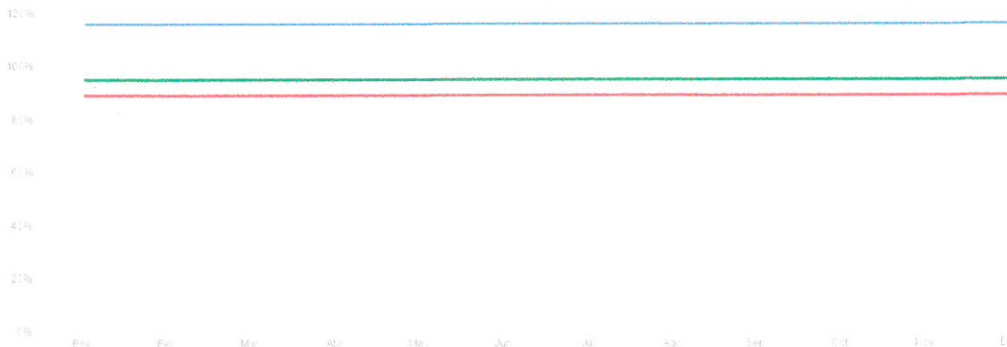

(Handwritten signature)

INSTITUTO ELECTORAL DEL ESTADO
 Dirección de Capacitación Electoral y Educación Cívica
 Ficha Técnica de Indicadores
Indicador de Nivel
Actividad 5.3.1

1. Alineación Estratégica

Estrategia Enfocada

Reforzar la institucionalidad, independencia e imagen del Instituto Electoral del Estado.

Resumen narrativo

5.3.1 Actualizar y remitir a la Junta Local Ejecutiva del Instituto Nacional Electoral, material de capacitación en materia de observación electoral a utilizarse en el Proceso Electora Estatal Ordinario.

Resultado Clave

La Junta Local Ejecutiva recibe en tiempo y forma el material didáctico actualizado utilizarse en materia de observación electoral en el Proceso Electoral Estatal Ordinario.

2. Datos de identificación del indicador

Nombre del indicador

Número de material de capacitación elaborado y remitido a la Junta Local Ejecutiva del INE en Puebla en materia de observación electoral.

Definición del indicador

El indicador muestra el número de material didáctico en materia de observación electoral que la DCEEC remite a la Junta Local Ejecutiva del INE en el Estado, para el Proceso Electoral Estatal Ordinario.

Frecuencia de reporte

Mensual

Tipo:

Gestión

Dimensión

Eficacia

Cobertura

Estatal

Unidad de medida

PORCENTAJE

Tipo de formula

Porcentaje

Responsable

Jefe de Departamento de Material Didáctico e Instructivos Electorales

Medios de verificación

Acuses de recibo del material entregado a la Junta Local del INE en Puebla.

Fuente de información

Relación de recibos del material didáctico remitido a la Junta Local del INE en Puebla.

Método de Cálculo

(Número de material didáctico elaborado y remitido) / (Número de material didáctico programado para elaborar y remitir) *100

3. Determinación de la meta

Valor de la línea base

S/N

Año

S/N

Valor de la meta

100%

Periodo de cumplimiento

Mensual

Comportamiento

Regular

Factibilidad

Alta

Tipo

Relativo

Semaforización

116%

95%

84%

89%

Descripción de la factibilidad

Se considera alta debido a que la observación electoral es una competencia de los OPL, con base en los criterios establecidos por el INE.

Calendarización

Ene.	Feb.	Mar.	Abr.	May.	Jun.	Jul.	Ago.	Sep.	Oct.	Nov.	Dic.	Acumulado
												100%

4. Características de las Variables

Variable 1

Nombre

Número de material didáctico elaborado y remitido.

Frecuencia

Mensual

Descripción

La variable refiere al número de material didáctico elaborado y remitido por la DCEEC a la Junta Local Ejecutiva del Instituto Nacional Electoral en el Estado.

Unidad de medida

Numérico

Calendarización

Ene.	Feb.	Mar.	Abr.	May.	Jun.	Jul.	Ago.	Sep.	Oct.	Nov.	Dic.

Variable 2

Nombre

Número de material didáctico programado para elaborar y remitir.

Frecuencia

Mensual

Descripción

La variable refiere al número de material didáctico que la DCEEC programó para elaborar y remitir a la Junta Local Ejecutiva del Instituto Nacional Electoral en el Estado

Unidad de medida

Numérico

Calendarización

Ene.	Feb.	Mar.	Abr.	May.	Jun.	Jul.	Ago.	Sep.	Oct.	Nov.	Dic.

5. Comportamiento del indicador

Número de material de capacitación elaborado y remitido a la Junta Local Ejecutiva del INE en Puebla en materia de observación electoral.

Ene.	Feb.	Mar.	Abr.	May.	Jun.	Jul.	Ago.	Sep.	Oct.	Nov.	Dic.

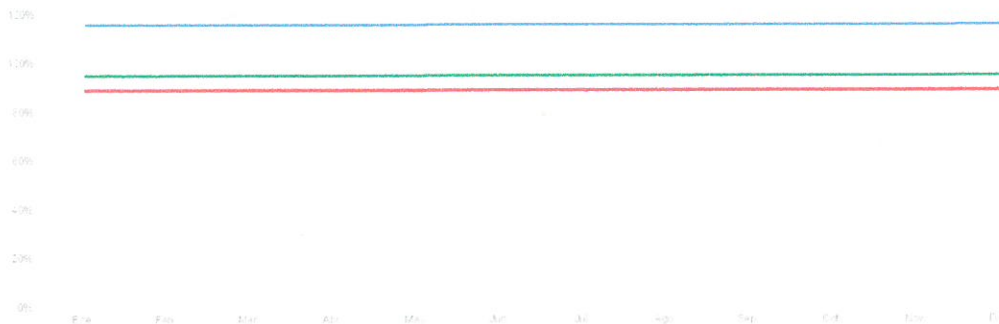

R
G

INSTITUTO ELECTORAL DEL ESTADO
 Dirección de Capacitación Electoral y Educación Cívica
 Ficha Técnica de Indicadores
Indicador de Nivel
Actividad 5.3.2

1. Alineación Estratégica

Estrategia Enfocada

Reforzar la institucionalidad, independencia e imagen del Instituto Electoral del Estado.

Resumen narrativo

5.3.2 Ejecutar las actividades relacionadas con la observación electoral para el Proceso Electoral Estatal Ordinario.

Resultado Clave

La ciudadanía conoce la normatividad electora vigente, participa y ejerce sus derechos políticos electorales.

2. Datos de identificación del Indicador

Nombre del Indicador

Porcentaje de actividades ejecutadas respecto a la observación electoral del Proceso Electoral Estatal Ordinario.

Definición del Indicador

El indicador muestra el porcentaje de actividades ejecutadas por la Dirección de Capacitación Electoral y Educación Cívica para atender a la ciudadanía interesada en participar en la observación electoral durante el Proceso Electoral Estatal Ordinario.

Frecuencia de reporte

Mensual

Tipo:

Gestión

Dimensión

Eficacia

Cobertura

Estatal

Unidad de medida

PORCENTAJE

Tipo de formula

Porcentaje

Responsable

Jefe de Departamento de Material Didáctico e Instructivos Electorales

Medios de verificación

Relación de actividades programadas en la bitácora de tareas 2023.

Fuente de Información

Acuse de memoranda y oficios remitidos a las diferentes áreas y órganos transitorios del Instituto.

Método de Cálculo

$(\text{Número de actividades ejecutadas por la DCEEC relacionadas con la observación electoral}) / (\text{Número de actividades programadas por la DCEEC respecto a la observación electoral}) * 100$

3. Determinación de la meta

Valor de la línea base

100%

Año

2021

Valor de la meta

100%

Periodo de cumplimiento

Mensual

Comportamiento

Regular

Factibilidad

Alta

Tipo

Relativo

Semaforización

116%

95%

94%

89%

Descripción de la factibilidad

Se considera alta debido a que uno de los fines del Instituto es asegurar el ejercicio de los derechos políticos electorales de la ciudadanía, que entre otros, se encuentra el de la observación electoral.

Calendarización

Ene.	Feb.	Mar.	Abr.	May.	Jun.	Jul.	Ago.	Sep.	Oct.	Nov.	Dic.	Acumulado
										100%	100%	

4. Características de las Variables

Variable 1

Nombre

Número de actividades ejecutadas por la DCEEC relacionadas con la observación electoral.

Frecuencia

Mensual

Descripción

La variable muestra el número de actividades ejecutadas por la DCEEC que permiten atender a la ciudadanía interesada en participar en la observación electoral durante el Proceso Electoral Estatal Ordinario.

Unidad de medida

Número

Calendarización

Ene.	Feb.	Mar.	Abr.	May.	Jun.	Jul.	Ago.	Sep.	Oct.	Nov.	Dic.

Variable 2

Nombre

Número de actividades programadas por la DCEEC respecto a la observación electoral.

Frecuencia

Mensual

Descripción

La variable muestra el número de actividades programadas por la DCEEC para atender a la ciudadanía interesada en la observación electoral durante el Proceso Electoral Estatal Ordinario.

Unidad de medida

Número

Calendarización

Ene.	Feb.	Mar.	Abr.	May.	Jun.	Jul.	Ago.	Sep.	Oct.	Nov.	Dic.

5. Comportamiento del Indicador

Porcentaje de actividades ejecutadas respecto a la observación electoral del Proceso Electoral Estatal Ordinario.

Ene.	Feb.	Mar.	Abr.	May.	Jun.	Jul.	Ago.	Sep.	Oct.	Nov.	Dic.

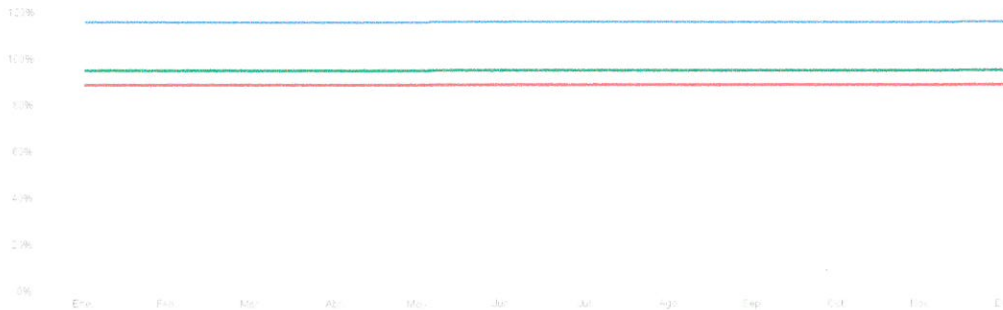

R
g

INSTITUTO ELECTORAL DEL ESTADO
 Dirección de Capacitación Electoral y Educación Cívica
 Ficha Técnica de Indicadores
Indicador de Nivel
Actividad 5.3.3

1. Alineación Estratégica

Estrategia Enfocada

Reforzar la institucionalidad, independencia e imagen del Instituto Electoral del Estado.

Resumen narrativo

5.3.3 Actualizar y ejecutar el programa para las personas interesadas en contender por un cargo público durante el Proceso Electoral Estatal Ordinario sobre paridad de género, no discriminación, violencia política contra mujeres y derechos humanos.

Resultado Clave

Las personas interesadas en contender por un cargo público durante el PEEO 2023-2024, cuentan con los contenidos para acreditar el requisito establecido en el artículo 15, fracción IV del Código de Instituciones y Procesos Electorales del Estado de Puebla.

2. Datos de identificación del indicador

Nombre del Indicador

Número de personas que participan en el curso de paridad de género, no discriminación, violencia política contra las mujeres y derechos humanos.

Definición del Indicador

El indicador muestra el número de personas interesadas en contender por un cargo público de elección popular durante el Proceso Electoral Estatal Ordinario que obtuvieron la constancia del programa cursado.

Frecuencia de reporte

Mensual

Tipo:

Gestión

Dimensión

Eficacia

Cobertura

Estatal

Unidad de medida

PORCENTAJE

Tipo de fórmula

Porcentaje

Responsable

Técnica de Educación Cívica

Medios de verificación

Memoranda e Informes de la Dirección de Capacitación Electoral y Educación Cívica.

Fuente de Información

Base de datos de registro de las personas participantes que obtienen la constancia.

Método de Cálculo

(Número de personas que obtuvieron su acreditación del curso) / (Número de personas que solicitaron su acreditación del curso) *100

3. Determinación de la meta

Valor de la línea base

S/N

Año

S/N

Valor de la meta

100%

Periodo de cumplimiento

Mensual

Comportamiento

Regular

Factibilidad

Alta

Tipo

Relativo

Semaforización

116%

95%

94%

89%

Descripción de la factibilidad

Se considera alta debido a que la legislación electoral local establece como requisito la acreditación de un programa de acuerdo a lo señalado en el artículo 15, fracción IV del Código de Instituciones y Procesos Electorales del Estado de Puebla.

Calendarización

Ene.

Feb.

Mar.

Abr.

May.

Jun.

Jul.

Ago.

Sep.

Oct.

Nov.

Dic.

Acumulado
100%

4. Características de las Variables

Variable 1

Nombre

Número de personas que obtuvieron su acreditación del curso.

Frecuencia

Mensual

Descripción

La variable muestra el número de personas que obtuvieron su acreditación una vez finalizado el curso.

Unidad de medida

Numérico

Calendarización

Ene.

Feb.

Mar.

Abr.

May.

Jun.

Jul.

Ago.

Sep.

Oct.

Nov.

Dic.

Variable 2

Nombre

Número de personas que solicitaron su acreditación del curso.

Frecuencia

Mensual

Descripción

La variable muestra el número de participantes que solicitaron su acreditación del curso.

Unidad de medida

Numérico

Calendarización

Ene.

Feb.

Mar.

Abr.

May.

Jun.

Jul.

Ago.

Sep.

Oct.

Nov.

Dic.

5. Comportamiento del Indicador

Número de personas que participan en el curso de paridad de género, no discriminación, violencia política contra las mujeres y derechos humanos.

Ene.

Feb.

Mar.

Abr.

May.

Jun.

Jul.

Ago.

Sep.

Oct.

Nov.

Dic.

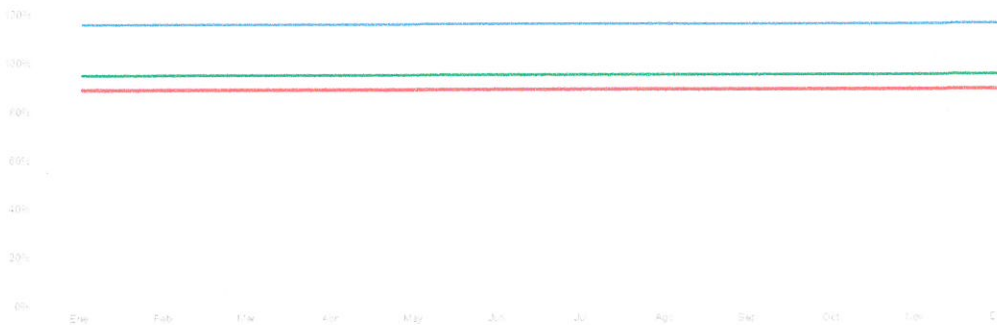

INSTITUTO ELECTORAL DEL ESTADO
 Dirección de Prerrogativas y Partidos Políticos
 Ficha Técnica de Indicadores
Indicador de Nivel
Actividad 1.1.1

1. Alineación Estratégica

Estrategia Enfocada	Reforzar la institucionalidad, independencia e imagen del Instituto Electoral del Estado.
Resumen narrativo	1.1.1. Elaborar y/o actualizar los sistemas, procedimientos y la normatividad necesaria en materia de Prerrogativas y Partidos Políticos.
Resultado Clave	Mantener actualizada la normatividad de la DPPP, conforme al marco legal aplicable.

2. Datos de identificación del indicador

Nombre del indicador	Número de sistemas, procedimientos y normativa elaborada y/o actualizada.						
Definición del indicador	El indicador mostrará el porcentaje de avance de la DPPP, al ejecutar el programa de investigación.						
Frecuencia de reporte	Mensual	Tipo:	Gestión	Dimensión	Eficacia	Cobertura	Estatal
Unidad de medida	PORCENTAJE		Tipo de formula	Porcentaje	Responsable	Coordinador/a SPEN	
Medios de verificación	Memoranda			Fuente de Información	Archivos de la Dirección de Prerrogativas y Partidos Políticos.		
Método de Cálculo	(Número de tareas ejecutadas por la DPPP para, en su caso, realizar la actualización de la normatividad a emplear) / (Número de tareas proyectadas por la DPPP para, en su caso, realizar la actualización de la normatividad a emplear) * 100						

3. Determinación de la meta

Valor de la línea base	100%	Año	2022	Valor de la meta	100%	Periodo de cumplimiento	Mensual
Comportamiento	Regular	Factibilidad	Alta	Tipo	Relativo	Semaforización	110% 95% 94% 89%

Descripción de la factibilidad La factibilidad es alta, en virtud de la necesidad de la DPPP de estudiar y en su caso actualizar la normatividad aplicable.

Calendarización

Ene.	Feb.	Mar.	Abr.	May.	Jun.	Jul.	Ago.	Sep.	Oct.	Nov.	Dic.	Acumulado
100%	100%	100%	100%	100%		100%	100%	100%	100%	100%		

4. Características de las Variables

Variable 1

Nombre	Número de tareas ejecutadas por la DPPP para, en su caso, realizar la actualización de la normatividad a emplear						Frecuencia	Mensual			
Descripción	La variable refleja el número de tareas realizadas por la DPPP, relacionadas con el programa de investigación.						Unidad de medida	Númeroico			
Calendarización											
Ene.	Feb.	Mar.	Abr.	May.	Jun.	Jul.	Ago.	Sep.	Oct.	Nov.	Dic.

Variable 2

Nombre	Número de tareas proyectadas por la DPPP para, en su caso, realizar la actualización de la normatividad a emplear						Frecuencia	Mensual			
Descripción	La variable refleja el número de tareas programadas por la DPPP, relacionadas con el programa de investigación.						Unidad de medida	Númeroico			
Calendarización											
Ene.	Feb.	Mar.	Abr.	May.	Jun.	Jul.	Ago.	Sep.	Oct.	Nov.	Dic.

5. Comportamiento del indicador

Número de sistemas, procedimientos y normativa elaborada y/o actualizada.

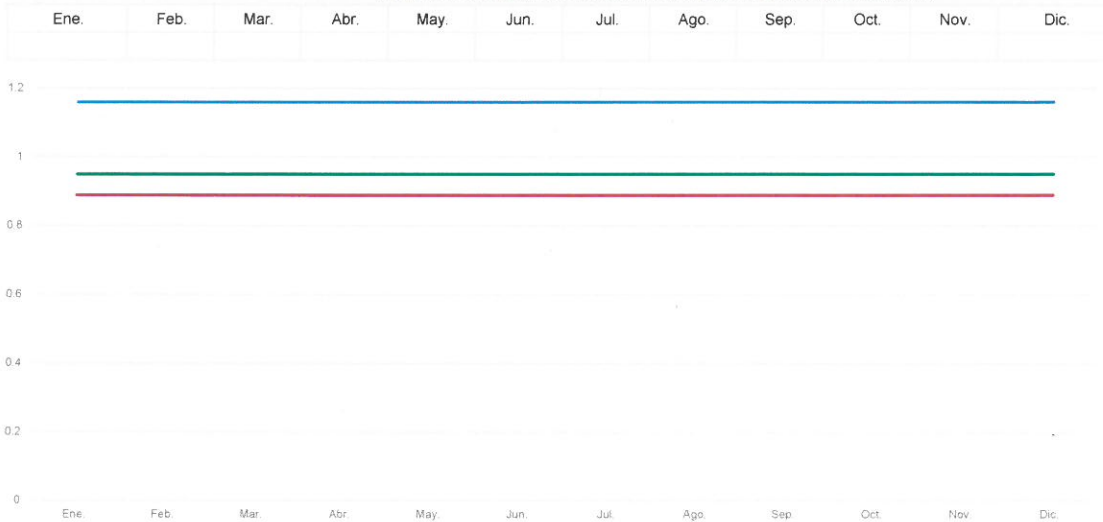

[Handwritten signature]

INSTITUTO ELECTORAL DEL ESTADO
 Dirección de Prerrogativas y Partidos Políticos
 Ficha Técnica de Indicadores

Indicador de Nivel
Actividad 1.2.1

1. Alineación Estratégica

Estrategia Enfocada	Reforzar la institucionalidad, independencia e imagen del Instituto Electoral del Estado.
Resumen narrativo	1.2.1. Actualizar y publicar la información generada por la Dirección de Prerrogativas y Partidos Políticos sobre las obligaciones en materia de transparencia, dentro del término legal para ello.
Resultado Clave	La información generada en materia de transparencia es debidamente publicada y actualizada.

2. Datos de identificación del Indicador

Nombre del indicador	Porcentaje de las obligaciones de transparencia de la Dirección de Prerrogativas y Partidos Políticos publicadas y actualizadas.						
Definición del indicador	El indicador muestra el porcentaje de publicación y actualización de las obligaciones de la Dirección de Prerrogativas y Partidos Políticos en materia de transparencia.						
Frecuencia de reporte	Trimestral	Tipo:	Gestión	Dimensión	Eficacia	Cobertura	Estatal
Unidad de medida	PORCENTAJE	Tipo de formula	Porcentaje	Responsable	Jefe/a de Oficina		
Medios de verificación	Memoranda y comprobantes emitidos por la Plataforma Nacional de Transparencia			Fuente de Información	Archivos de la Dirección de Prerrogativas y Partidos Políticos.		
Método de Cálculo	(Número de obligaciones publicadas y actualizadas de la DPPP en materia de transparencia) / (Número de obligaciones programadas para actualizar y publicar por la DPPP, en materia de transparencia) * 100						

3. Determinación de la meta

Valor de la línea base	100%	Año	2022	Valor de la meta	100%	Periodo de cumplimiento	Trimestral
Comportamiento	Regular	Factibilidad	Alta	Tipo	Relativo	Semaforización	116% 95% 94% 89%

Descripción de la factibilidad Es alta, en virtud de que la DPPP debe actualizar y publicar las obligaciones en materia de transparencia, conforme a las atribuciones conferidas en la normatividad aplicable.

Calendarización

Ene.	Feb.	Mar.	Abr.	May.	Jun.	Jul.	Ago.	Sep.	Oct.	Nov.	Dic.	Acumulado
100%	100%	100%	100%	100%	100%	100%	100%	100%	100%	100%	100%	

4. Características de las Variables

Variable 1

Nombre	Número de obligaciones publicadas y actualizadas de la DPPP en materia de transparencia.						Frecuencia	Trimestral			
Descripción	La variable refleja el número de obligaciones publicadas y actualizadas por la DPPP, en el ámbito de su competencia.						Unidad de medida	Número			
Calendarización											
Ene.	Feb.	Mar.	Abr.	May.	Jun.	Jul.	Ago.	Sep.	Oct.	Nov.	Dic.

Variable 2

Nombre	Número de obligaciones programadas para actualizar y publicar por la DPPP, en materia de transparencia.						Frecuencia	Trimestral			
Descripción	La variable refleja el número de obligaciones programadas para actualizar y publicar por la DPPP, en materia de transparencia, en el ámbito de su competencia.						Unidad de medida	Número			
Calendarización											
Ene.	Feb.	Mar.	Abr.	May.	Jun.	Jul.	Ago.	Sep.	Oct.	Nov.	Dic.
3	1	1	3	1	1	3	1	1	3	1	1

5. Comportamiento del Indicador

Porcentaje de las obligaciones de transparencia de la Dirección de Prerrogativas y Partidos Políticos publicadas y actualizadas.

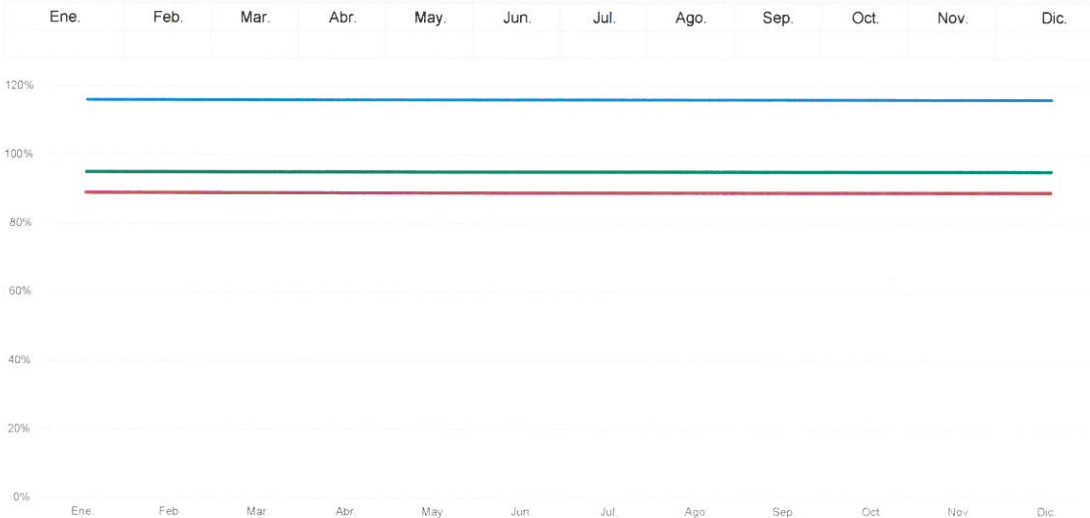

[Handwritten signature]

INSTITUTO ELECTORAL DEL ESTADO
 Dirección de Prerrogativas y Partidos Políticos
 Ficha Técnica de Indicadores
Indicador de Nivel
Actividad 1.2.2

1. Alineación Estratégica

Estrategia Enfocada

Reforzar la institucionalidad, independencia e imagen del Instituto Electoral del Estado.

Resumen narrativo

1.2.2 Atender las solicitudes de información emitidas por la Unidad de Transparencia, dentro del término legal para ello.

Resultado Clave

Las dudas de la ciudadanía se resuelven conforme a las solicitudes que se presenten por parte de las mismas, en términos de la Ley de Transparencia y Acceso a la Información Pública.

2. Datos de identificación del indicador

Nombre del indicador

Porcentaje de solicitudes de información atendidas.

Definición del indicador

El indicador muestra el porcentaje de solicitudes que la DPPP atiende, en materia de Transparencia.

Frecuencia de reporte

Mensual

Tipo:

Gestión

Dimensión

Eficacia

Cobertura

Estatal

Unidad de medida

PORCENTAJE

Tipo de formula

Porcentaje

Responsable

Jefe/a de Oficina

Medios de verificación

Memoranda dirigida a la Unidad de Transparencia en atención a las solicitudes

Fuente de Información

Archivos de la Dirección de Prerrogativas y Partidos Políticos.

Método de Cálculo

$(\text{Número de solicitudes atendidas por la Dirección de Prerrogativas y Partidos Políticos}) / (\text{Número de solicitudes de acceso a la información presentadas a la Dirección de Prerrogativas y Partidos Políticos}) * 100$

3. Determinación de la meta

Valor de la línea base

100%

Año

2022

Valor de la meta

100%

Período de cumplimiento

Mensual

Comportamiento

Regular

Factibilidad

Alta

Tipo

Relativo

Semaforización

116%

95%

94%

89%

Descripción de la factibilidad

Es alta, en virtud de que la DPPP debe responder las solicitudes de acceso a la información, conforme a las atribuciones conferidas en la normatividad aplicable.

Calendarización

Ene.	Feb.	Mar.	Abr.	May.	Jun.	Jul.	Ago.	Sep.	Oct.	Nov.	Dic.	Acumulado
												100%

4. Características de las Variables

Variable 1

Nombre

Número de solicitudes atendidas por la Dirección de Prerrogativas y Partidos Políticos.

Frecuencia

Mensual

Descripción

La variable refleja el número de solicitudes atendidas por la DPPP, en el ámbito de su competencia.

Unidad de medida

Númeroico

Calendarización

Ene.	Feb.	Mar.	Abr.	May.	Jun.	Jul.	Ago.	Sep.	Oct.	Nov.	Dic.

Variable 2

Nombre

Número de solicitudes de acceso a la información presentadas a la Dirección de Prerrogativas y Partidos Políticos.

Frecuencia

Mensual

Descripción

La variable refleja el número de solicitudes presentadas a la DPPP

Unidad de medida

Númeroico

Calendarización

Ene.	Feb.	Mar.	Abr.	May.	Jun.	Jul.	Ago.	Sep.	Oct.	Nov.	Dic.

5. Comportamiento del indicador

Porcentaje de solicitudes de información atendidas.

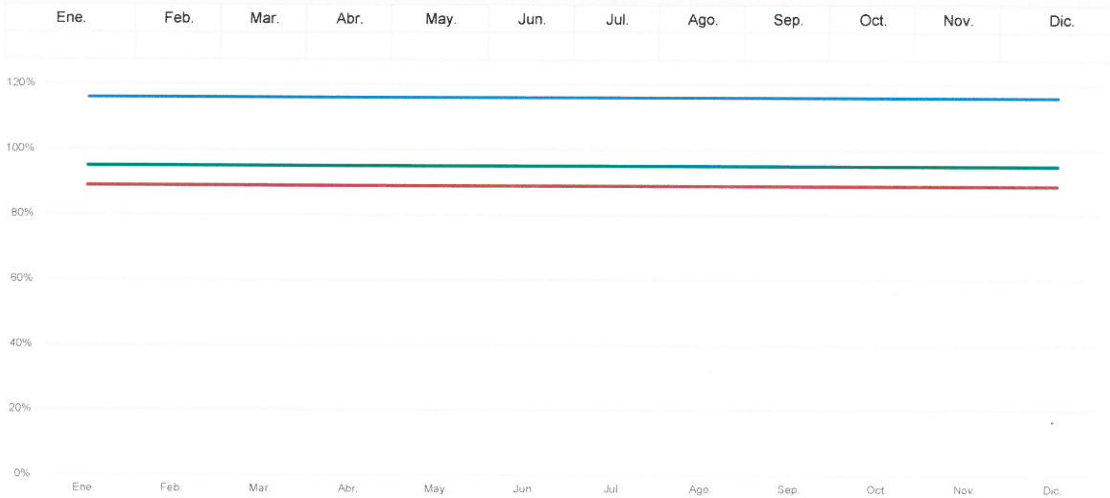

[Handwritten signature]

INSTITUTO ELECTORAL DEL ESTADO
 Dirección de Prerrogativas y Partidos Políticos
 Ficha Técnica de Indicadores
Indicador de Nivel
Actividad 1.3.1

1. Alineación Estratégica

Estrategia Enfocada	Reforzar la institucionalidad, independencia e imagen del Instituto Electoral del Estado.
Resumen narrativo	1.3.1. Integrar y elaborar la documentación producida por la Dirección de Prerrogativas y Partidos Políticos y la guía e inventario documental del año 2023.
Resultado Clave	Dar cumplimiento a la integración de los archivos y la entrega de guías y de inventarios 2023 que se produzcan.

2. Datos de identificación del indicador

Nombre del Indicador	Porcentajes de integración de archivo con portadas de identificación y elaboración de guías e inventarios.						
Definición del indicador	El indicador muestra el porcentaje de integración de guías e inventarios de cada área productora de documentación.						
Frecuencia de reporte	Mensual	Tipo:	Gestión	Dimensión	Eficacia	Cobertura	Estatal
Unidad de medida	PORCENTAJE		Tipo de formula	Porcentaje	Responsable	Jefe/a de Departamento	
Medios de verificación	Memorándum de entrega con guías e inventarios producidos por el área.			Fuente de Información	Archivo de trámite de la Dirección de Archivos.		
Método de Cálculo	(Número de guías e inventarios presentados a la DAR sobre el avance de integración de expedientes) / (Número de guías e inventarios programados a la DAR sobre el avance de integración de expedientes)*100						

3. Determinación de la meta

Valor de la línea base	100%	Año	2022	Valor de la meta	100%	Periodo de cumplimiento	Mensual
Comportamiento	Regular	Factibilidad	Alta	Tipo	Relativo	Semaforización	116% 95% 94% 89%

Descripción de la factibilidad Se considera alta por el cumplimiento a las obligaciones que mandata la Ley General de Archivos.

Calendarización

Ene.	Feb.	Mar.	Abr.	May.	Jun.	Jul.	Ago.	Sep.	Oct.	Nov.	Dic.	Acumulado
100%	100%	100%	100%	100%	100%	100%	100%	100%	100%	100%	100%	

4. Características de las Variables

Variable 1

Nombre	Número de guías e inventarios reportados a la DAR en donde se refleje número de expedientes.										Frecuencia	Mensual
Descripción	La variable muestra el número de guías e inventarios que el área productora de documentación reporta a la DAR, con el avance de integración de expedientes del año 2023.										Unidad de medida	Númerico
Calendarización												
Ene.	Feb.	Mar.	Abr.	May.	Jun.	Jul.	Ago.	Sep.	Oct.	Nov.	Dic.	

Variable 2

Nombre	Número de guías e inventarios programados a la DAR en donde se refleje número de expedientes.										Frecuencia	Mensual
Descripción	La variable muestra el número de guías e inventarios programados por la DAR para que cada área productora de documentación haga del conocimiento de tal dirección el porcentaje de avance de la integración de sus expedientes 2023.										Unidad de medida	Númerico
Calendarización												
Ene.	Feb.	Mar.	Abr.	May.	Jun.	Jul.	Ago.	Sep.	Oct.	Nov.	Dic.	
1	1	1	1	1	1	1	1	1	1	1	1	

5. Comportamiento del indicador

Porcentajes de integración de archivo con portadas de identificación y elaboración de guías e inventarios.

Ene.	Feb.	Mar.	Abr.	May.	Jun.	Jul.	Ago.	Sep.	Oct.	Nov.	Dic.
------	------	------	------	------	------	------	------	------	------	------	------

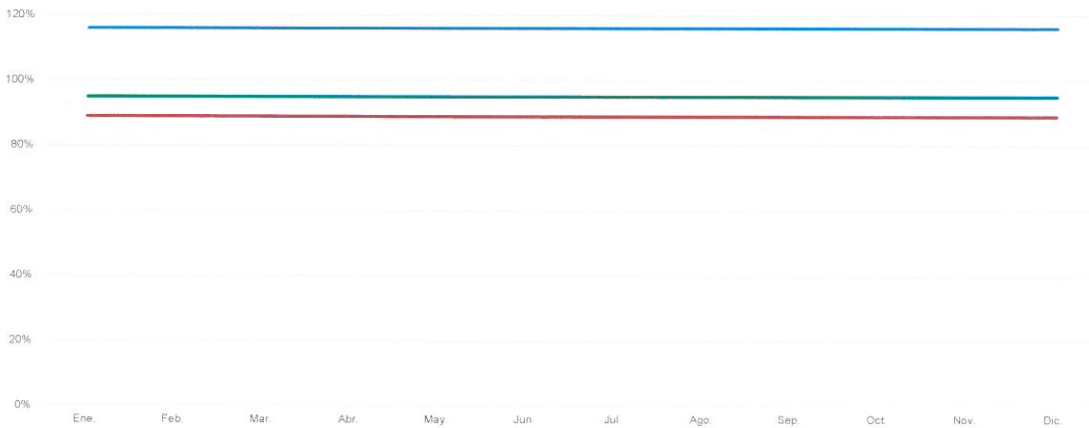

[Handwritten signature]

INSTITUTO ELECTORAL DEL ESTADO
 Dirección de Prerrogativas y Partidos Políticos
 Ficha Técnica de Indicadores
Indicador de Nivel
Actividad 1.3.2

1. Alineación Estratégica

Estrategia Enfocada	Reforzar la institucionalidad, independencia e imagen del Instituto Electoral del Estado.
Resumen narrativo	1.3.2. Regularizar el rezago de la integración de archivos y elaboración de guías e inventarios de la totalidad de los años 2018 a 2022 de la Dirección de Prerrogativas y Partidos Políticos.
Resultado Clave	Dar cumplimiento a la integración de los archivos y la entrega de guías e inventarios de 2018 a 2022 que se produzcan.

2. Datos de identificación del indicador

Nombre del Indicador	Porcentaje de regularización de la integración de archivos y elaboración de guías e inventarios.						
Definición del indicador	El indicador muestra el porcentaje de integración de guías e inventarios de cada área productora de documentación.						
Frecuencia de reporte	Mensual	Tipo:	Gestión	Dimensión	Eficacia	Cobertura	Estatal
Unidad de medida	PORCENTAJE		Tipo de formula	Porcentaje	Responsable	Jefe/a de Departamento	
Medios de verificación	Memorándum de entrega con guías e inventarios producidos por el área.				Fuente de Información	Archivero metálico gris de la Dirección de Prerrogativas y Partidos Políticos.	
Método de Cálculo	(Número de guías e inventarios presentados a la DAR sobre el avance de integración de expedientes) / (Número de guías e inventarios programados a la DAR sobre el avance de integración de expedientes)*100						

3. Determinación de la meta

Valor de la línea base	100%	Año	2022	Valor de la meta	100%	Periodo de cumplimiento	Mensual
Comportamiento	Regular	Factibilidad	Alta	Tipo	Relativo	Semaforización	116% 95% 94% 89%

Descripción de la factibilidad Se considera alta por el cumplimiento a las obligaciones que mandata la Ley General de Archivos.

Calendarización

Ene.	Feb.	Mar.	Abr.	May.	Jun.	Jul.	Ago.	Sep.	Oct.	Nov.	Dic.	Acumulado
100%	100%	100%	100%	100%	100%	100%	100%	100%	100%	100%	100%	

4. Características de las Variables

Variable 1

Nombre	Número de guías e inventarios reportados a la DAR en donde se refleje número de expedientes.											Frecuencia	Mensual
Descripción	La variable muestra el número de guías e inventarios que el área productora de documentación reporta a la DAR, con el avance de integración de sus expedientes de los años 2018 a 2022..											Unidad de medida	Númeroico
Calendarización													
Ene.	Feb.	Mar.	Abr.	May.	Jun.	Jul.	Ago.	Sep.	Oct.	Nov.	Dic.		

Variable 2

Nombre	Número de guías e inventarios programados a la DAR en donde se refleje número de expedientes.											Frecuencia	Mensual
Descripción	La variable muestra el número de guías e inventarios programados por la DAR para que cada área productora de documentación haga de su conocimiento el porcentaje de avance de la integración de sus expedientes de los años 2018 a 2022.											Unidad de medida	Númeroico
Calendarización													
Ene.	Feb.	Mar.	Abr.	May.	Jun.	Jul.	Ago.	Sep.	Oct.	Nov.	Dic.		
1	1	1	1	1	1	1	1	1	1	1	1		

5. Comportamiento del indicador

Porcentaje de regularización de la integración de archivos y elaboración de guías e inventarios.

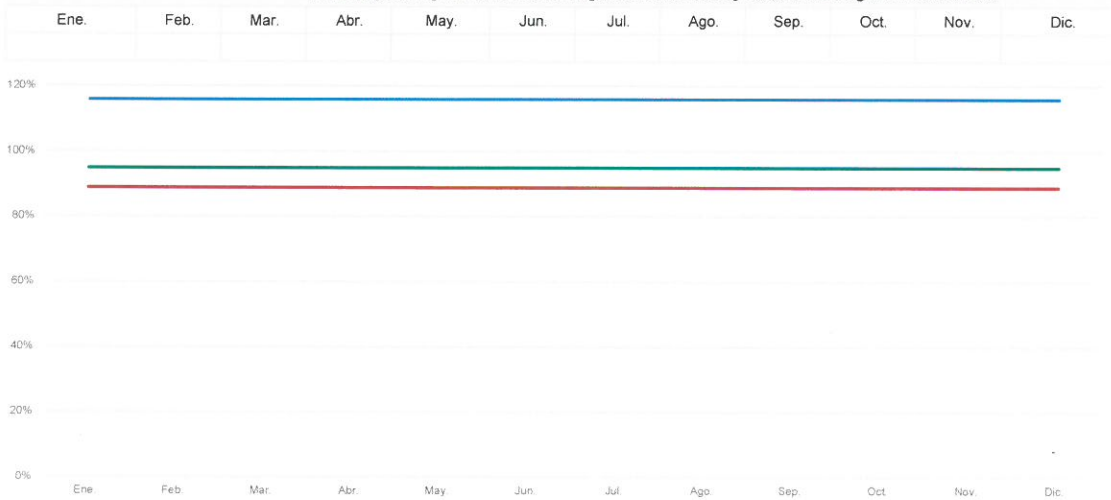

[Handwritten signature]

INSTITUTO ELECTORAL DEL ESTADO
 Dirección de Prerrogativas y Partidos Políticos
 Ficha Técnica de Indicadores
 Indicador de Nivel
 Actividad 2.1.1

1. Alineación Estratégica

Estrategia Enfocada	Reforzar la institucionalidad, independencia e imagen del Instituto Electoral del Estado.
Resumen narrativo	2.1.1. Actualizar las acreditaciones de representaciones de los partidos políticos ante el Consejo General.
Resultado Clave	Los listados de representantes son actualizados.

2. Datos de identificación del indicador

Nombre del indicador	Porcentaje de avance en la realización de las actualizaciones.						
Definición del indicador	El indicador muestra el porcentaje de avance en la realización de las actividades para actualización de representantes acreditados.						
Frecuencia de reporte	Mensual	Tipo:	Gestión	Dimensión	Eficacia	Cobertura	Estatal
Unidad de medida	PORCENTAJE		Tipo de formula	Porcentaje	Responsable	Coordinador/a SPEN	
Medios de verificación	Lista de representantes acreditados por los partidos políticos ante el Consejo General			Fuente de información	Archivos de la Dirección de Prerrogativas y Partidos Políticos.		
Método de Cálculo	(Número de actualizaciones realizadas por la DPPP) / (Número de acreditaciones procedentes, presentadas por los partidos políticos) * 100						

3. Determinación de la meta

Valor de la línea base	100%	Año	2022	Valor de la meta	100%	Periodo de cumplimiento	Mensual				
Comportamiento	Regular	Factibilidad	Alta	Tipo	Relativo	Semaforización	<table border="1" style="display: inline-table;"> <tr> <td style="width: 25%; background-color: #0070C0; color: white;">116%</td> <td style="width: 25%; background-color: #70AD47; color: white;">95%</td> <td style="width: 25%; background-color: #FFD700; color: black;">94%</td> <td style="width: 25%; background-color: #DC143C; color: white;">89%</td> </tr> </table>	116%	95%	94%	89%
116%	95%	94%	89%								

Descripción de la factibilidad Es alta, en virtud de que se deben realizar las actividades que se presenten respecto a las acreditaciones de representantes de los partidos políticos.

Calendarización												
Ene.	Feb.	Mar.	Abr.	May.	Jun.	Jul.	Ago.	Sep.	Oct.	Nov.	Dic.	Acumulado
												100%

4. Características de las Variables

Variable 1

Nombre	Número de actualizaciones realizadas por la DPPP.											Frecuencia	Mensual
Descripción	La variable refleja las actualizaciones realizadas por la DPPP en las relaciones correspondientes a los representantes acreditados.											Unidad de medida	Númérico
Calendarización													
Ene.	Feb.	Mar.	Abr.	May.	Jun.	Jul.	Ago.	Sep.	Oct.	Nov.	Dic.		

Variable 2

Nombre	Número de acreditaciones procedentes, presentadas por los partidos políticos.											Frecuencia	Mensual
Descripción	La variable muestra el número de oficios presentados por los partidos políticos en donde acreditan a sus representantes.											Unidad de medida	Númérico
Calendarización													
Ene.	Feb.	Mar.	Abr.	May.	Jun.	Jul.	Ago.	Sep.	Oct.	Nov.	Dic.		

5. Comportamiento del Indicador

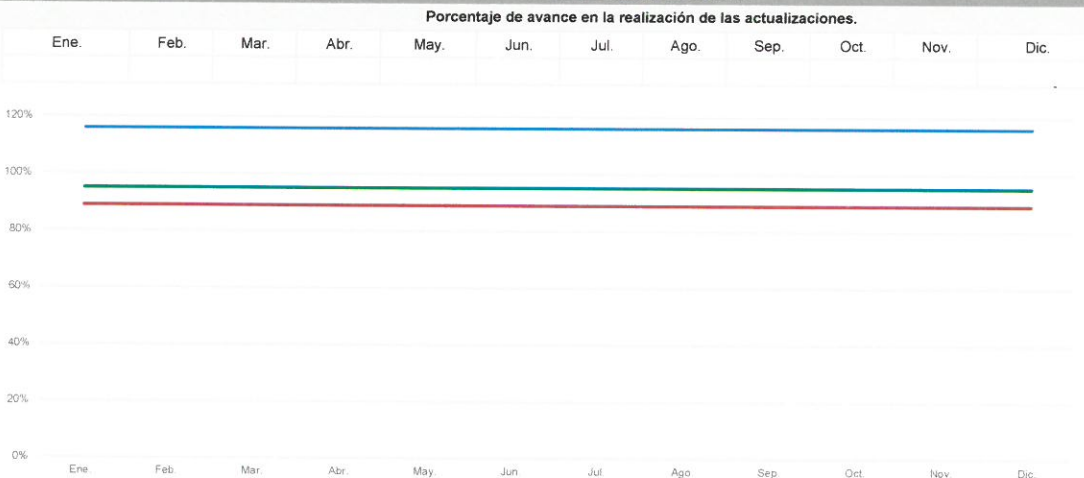



INSTITUTO ELECTORAL DEL ESTADO
 Dirección de Prerrogativas y Partidos Políticos
 Ficha Técnica de Indicadores
Indicador de Nivel
Actividad 2.1.2

1. Alineación Estratégica

Estrategia Enfocada	Reforzar la institucionalidad, independencia e imagen del Instituto Electoral del Estado.
Resumen narrativo	2.1.2. Actualizar los nombramientos de los Órganos Directivos, así como los documentos básicos, reglamentos y demás normatividad de los partidos políticos.
Resultado Clave	Los listados órganos directivos, documentos básicos y reglamentos de los partidos políticos son actualizados.

2. Datos de identificación del indicador

Nombre del indicador	Procentaje de avance en la realización de las actualizaciones.						
Definición del indicador	El indicador muestra el porcentaje de avance en la realización de las actividades para actualización de nombramientos, documentos básicos y reglamentos.						
Frecuencia de reporte	Mensual	Tipo:	Gestión	Dimensión	Eficacia	Cobertura	Estatal
Unidad de medida	PORCENTAJE		Tipo de formula	Porcentaje	Responsable	Coordinador/a SPEN	
Medios de verificación	Informe del área respecto a la actualización de nombramientos, documentos básicos, reglamentos y demás normatividad de los partidos políticos.			Fuente de Información	Archivos de la Dirección de Prerrogativas y Partidos Políticos.		
Método de Cálculo	(Número de actualizaciones realizadas por la DPPP) / (Número de solicitudes presentadas por los partidos políticos) * 100						

3. Determinación de la meta

Valor de la línea base	100%	Año	2022	Valor de la meta	100%	Periodo de cumplimiento	Mensual						
Comportamiento	Regular	Factibilidad	Alta	Tipo	Relativo	Semaforización	116%	95%	94%	89%			
Descripcion de la factibilidad	Es alta, en virtud de que se deben realizar las actividades que se presenten respecto a las actualizaciones en los Órganos Directivos, Documentos Básicos y Reglamentos de los partidos políticos.												
Calendarización													
	Ene.	Feb.	Mar.	Abr.	May.	Jun.	Jul.	Ago.	Sep.	Oct.	Nov.	Dic.	Acumulado
													100%

4. Características de las Variables

La variable muestra el número de oficios presentados por los partidos políticos y candidaturas independientes en donde acreditan a sus representantes, órganos directivos y documentos básicos.

Nombre	Número de actualizaciones realizadas por la DPPP.											Frecuencia	Mensual
Descripcion	La variable refleja las actualizaciones realizadas por la DPPP en las relaciones correspondientes a los nombramientos de Órganos Directivos, Documentos Básicos y Reglamentos de los partidos políticos.											Unidad de medida	Numérico
Calendarización													
	Ene.	Feb.	Mar.	Abr.	May.	Jun.	Jul.	Ago.	Sep.	Oct.	Nov.	Dic.	

Variable 2

Nombre	Número de actualizaciones en los Órganos Directivos, Documentos Básicos y Reglamentos de los partidos políticos.											Frecuencia	Mensual
Descripcion	La variable muestra el número de oficios presentados por los partidos políticos en donde actualizan sus órganos directivos, documentos básicos y reglamentos.											Unidad de medida	Numérico
Calendarización													
	Ene.	Feb.	Mar.	Abr.	May.	Jun.	Jul.	Ago.	Sep.	Oct.	Nov.	Dic.	

5. Comportamiento del Indicador

Procentaje de avance en la realización de las actualizaciones.

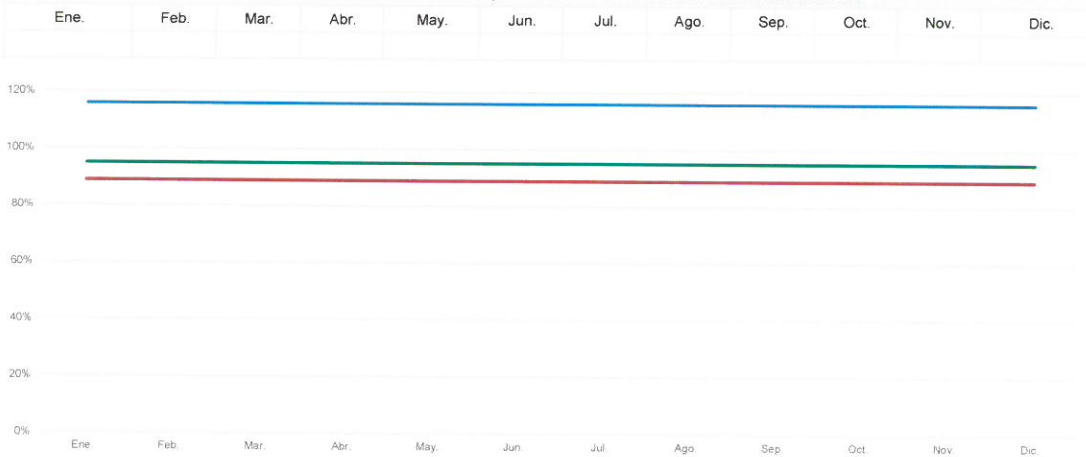

[Handwritten signature]

INSTITUTO ELECTORAL DEL ESTADO
 Dirección de Prerrogativas y Partidos Políticos
 Ficha Técnica de Indicadores
 Indicador de Nivel
 Actividad 2.1.3

1. Alineación Estratégica

Estrategia Enfocada	Reforzar la institucionalidad, independencia e imagen del Instituto Electoral del Estado.
Resumen narrativo	2.1.3. Calcular y entregar el financiamiento público a los partidos políticos.
Resultado Clave	Los partidos políticos tienen en tiempo y forma el financiamiento público que les corresponde, asimismo la Dirección de Prerrogativas y Partidos Políticos realiza la determinación del financiamiento privado que le corresponde a cada partido político.

2. Datos de identificación del indicador

Nombre del indicador	Número de procedimientos realizados para que los actores políticos dispongan de sus prerrogativas.						
Definición del indicador	El indicador muestra el número de procedimientos realizados para la entrega mensual del financiamiento público para el año 2023 y determinación del financiamiento para el año 2024.						
Frecuencia de reporte	Mensual	Tipo:	Gestión	Dimensión	Eficacia	Cobertura	Estatal
Unidad de medida	PORCENTAJE		Tipo de fórmula	Porcentaje	Responsable	Coordinador/a SPEN	
Medios de verificación	Dictamen de la distribución del financiamiento público, e informe mensual de entrega del financiamiento público.			Fuente de información	Archivos de la Dirección de Prerrogativas y Partidos Políticos.		
Método de Cálculo	(Total de procedimientos realizados para la entrega de financiamiento público 2023 y determinación de financiamiento para el año 2024) / (Total de procedimientos programados para la entrega de financiamiento público 2023 y determinación de financiamiento para el año 2024) * 100						

3. Determinación de la meta

Valor de la línea base	100%	Año	2022	Valor de la meta	100%	Periodo de cumplimiento	Mensual						
Comportamiento	Regular	Factibilidad	Alta	Tipo	Relativo	Semaforización	<table style="display: inline-table; border: none;"> <tr> <td style="width: 25%; background-color: #0070C0; color: white; text-align: center;">116%</td> <td style="width: 25%; background-color: #70AD47; color: white; text-align: center;">95%</td> <td style="width: 25%; background-color: #FFD700; color: black; text-align: center;">94%</td> <td style="width: 25%; background-color: #DC143C; color: white; text-align: center;">89%</td> </tr> </table>	116%	95%	94%	89%		
116%	95%	94%	89%										
Descripción de la factibilidad	Es alta, en virtud de que se deben realizar las actividades que se presenten respecto a la entrega de financiamiento público mensual y elaboración del anteproyecto del financiamiento público del año 2024.												
Calendarización													
	Ene.	Feb.	Mar.	Abr.	May.	Jun.	Jul.	Ago.	Sep.	Oct.	Nov.	Dic.	Acumulado
	100%	100%	100%	100%	100%	100%	100%	100%	100%	100%	100%	100%	

4. Características de las Variables

Variable 1

Nombre	Total de procedimientos realizados para la entrega de financiamiento público 2023 y determinación de financiamiento para el año 2024.											Frecuencia	Mensual
Descripción	La variable refleja el número de procedimientos donde conste la realización de la entrega mensual de financiamiento público para el año 2023, así como la realización de los anteproyectos de financiamiento para el año 2024.											Unidad de medida	Númérico
Calendarización													
	Ene.	Feb.	Mar.	Abr.	May.	Jun.	Jul.	Ago.	Sep.	Oct.	Nov.	Dic.	

Variable 2

Nombre	Total de procedimientos programados para la entrega de financiamiento público 2023 y determinación de financiamiento para el año 2024.											Frecuencia	Mensual
Descripción	La variable refleja el número de procedimientos programados para la realización de la entrega mensual de financiamiento público para el año 2023, así como la realización de los anteproyectos de financiamiento para el año 2024.											Unidad de medida	Númérico
Calendarización													
	Ene.	Feb.	Mar.	Abr.	May.	Jun.	Jul.	Ago.	Sep.	Oct.	Nov.	Dic.	
	5	4	4	4	4	4	5	6	4	4	4	4	

5. Comportamiento del indicador

Número de procedimientos realizados para que los actores políticos dispongan de sus prerrogativas.

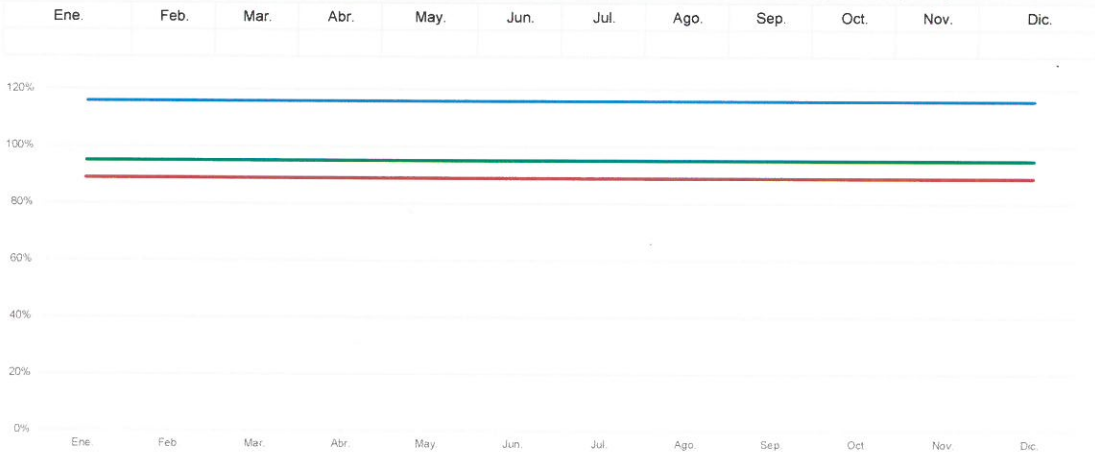



INSTITUTO ELECTORAL DEL ESTADO
 Dirección de Prerrogativas y Partidos Políticos
 Ficha Técnica de Indicadores
 Indicador de Nivel
 Actividad 2.1.4

1. Alineación Estratégica

Estrategia Enfocada	Reforzar la institucionalidad, independencia e imagen del Instituto Electoral del Estado.
Resumen narrativo	2.1.4. Realizar las acciones concernientes a la Secretaría de la Comisión Permanente de Prerrogativas y Topes de Gastos de Campaña.
Resultado Clave	Analizar los temas en conjunto con los integrantes de la Comisión Permanente de Prerrogativas y Partidos Políticos, en el ámbito competente de las atribuciones de esta Dirección.

2. Datos de identificación del indicador

Nombre del Indicador	Número de acciones mensuales realizadas, concernientes a la Secretaría de la Comisión Permanente de Prerrogativas, Partidos Políticos y Topes de Gastos de Campaña.						
Definición del indicador	El indicador muestra el porcentaje de acciones realizadas por la DPPP en su carácter de Secretaría de la Comisión Permanente de Prerrogativas, Partidos Políticos y Topes de Gastos de Campaña.						
Frecuencia de reporte	Mensual	Tipo:	Gestión	Dimensión	Eficacia	Cobertura	Estatal
Unidad de medida	PORCENTAJE		Tipo de formula	Porcentaje	Responsable	Jefe/a de Departamento	
Medios de verificación	Orden del día, convocatoria, acta de sesión.			Fuente de Información	Archivos de la Dirección de Prerrogativas y Partidos Políticos.		
Método de Cálculo	(Acciones realizadas por la Dirección de Prerrogativas y Partidos Políticos) / (Acciones vistas por la Comisión Permanente de Prerrogativas, Partidos Políticos y Topes de Gastos de Campaña) * 100						

3. Determinación de la meta

Valor de la línea base	100%	Año	2022	Valor de la meta	100%	Periodo de cumplimiento	Mensual				
Comportamiento	Regular	Factibilidad	Alta	Tipo	Relativo	Semaforización	<table style="display: inline-table; border: none;"> <tr> <td style="width: 25%; background-color: #0070C0; color: white; text-align: center;">116%</td> <td style="width: 25%; background-color: #70AD47; color: white; text-align: center;">95%</td> <td style="width: 25%; background-color: #FFD700; color: black; text-align: center;">94%</td> <td style="width: 25%; background-color: #DC143C; color: white; text-align: center;">89%</td> </tr> </table>	116%	95%	94%	89%
116%	95%	94%	89%								
Descripción de la factibilidad	Es alta, debido a que las acciones realizadas por la DPPP, concernientes a la Secretaría de la Comisión Permanente de Prerrogativas, Partidos Políticos y Topes de Gastos de Campaña, deberán ser realizadas conforme a la programación proyectada.										

Calendarización

Ene.	Feb.	Mar.	Abr.	May.	Jun.	Jul.	Ago.	Sep.	Oct.	Nov.	Dic.	Acumulado
												100%

4. Características de las Variables

Variable 1

Nombre	Acciones realizadas por la Dirección de Prerrogativas y Partidos Políticos.					Frecuencia	Mensual				
Descripción	La variable refleja el número de acciones realizadas por la Dirección de Prerrogativas y Partidos Políticos, en virtud de las sesiones de la Comisión Permanente de Prerrogativas, Partidos Políticos y Topes de Gastos de Campaña.					Unidad de medida	Numérico				
Calendarización											
Ene.	Feb.	Mar.	Abr.	May.	Jun.	Jul.	Ago.	Sep.	Oct.	Nov.	Dic.

Variable 2

Nombre	Acciones vistas por la Comisión Permanente de Prerrogativas, Partidos Políticos y Topes de Gastos de Campaña.					Frecuencia	Mensual				
Descripción	La variable muestra el número de acciones vistas por la Comisión Permanente de Prerrogativas, Partidos Políticos y Topes de Gastos de Campaña, derivado de la celebración de las sesiones de dicho Órgano Auxiliar.					Unidad de medida	Numérico				
Calendarización											
Ene.	Feb.	Mar.	Abr.	May.	Jun.	Jul.	Ago.	Sep.	Oct.	Nov.	Dic.

5. Comportamiento del Indicador

Número de acciones mensuales realizadas, concernientes a la Secretaría de la Comisión Permanente de Prerrogativas, Partidos Políticos y Topes de Gastos de Campaña.

Ene.	Feb.	Mar.	Abr.	May.	Jun.	Jul.	Ago.	Sep.	Oct.	Nov.	Dic.
------	------	------	------	------	------	------	------	------	------	------	------

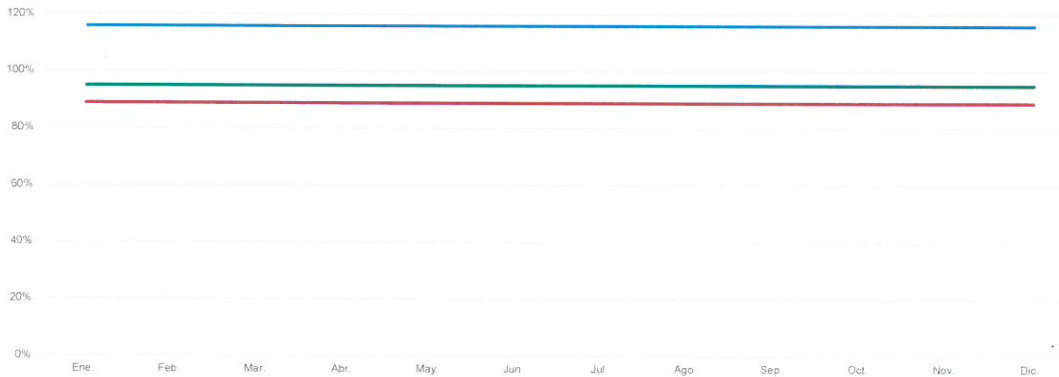

[Firma manuscrita]

INSTITUTO ELECTORAL DEL ESTADO
 Dirección de Prerrogativas y Partidos Políticos
 Ficha Técnica de Indicadores
Indicador de Nivel
Actividad 2.1.5

1. Alineación Estratégica

Estrategia Enfocada	Reforzar la institucionalidad, independencia e imagen del Instituto Electoral del Estado.
Resumen narrativo	2.1.5. Verificar la doble afiliación en los partidos políticos locales registrados y/o acreditados ante este Instituto.
Resultado Clave	Dar seguimiento ejerciendo el derecho de los ciudadanos verificando que no existan afiliaciones indebidas en los Partidos Políticos.

2. Datos de identificación del Indicador

Nombre del Indicador	Número de tareas realizadas relativas a verificar que no exista doble afiliación en partidos políticos nacionales y locales con registro ante este Instituto.						
Definición del indicador	El indicador muestra el porcentaje de acciones realizadas relativas a la verificación del padrón de afiliados de los partidos políticos.						
Frecuencia de reporte	Mensual	Tipo:	Gestión	Dimensión	Eficacia	Cobertura	Estatal
Unidad de medida	PORCENTAJE		Tipo de formula	Porcentaje	Responsable	Coordinador/a SPEN	
Medios de verificación	Reporte del Sistema de Verificación			Fuente de Información	Archivos de la Dirección de Prerrogativas y Partidos Políticos.		
Método de Cálculo	(Número de acciones realizadas por la DPPP) / (Número de notificaciones recibidas por la DPPP) * 100						

3. Determinación de la meta

Valor de la línea base	100%	Año	2022	Valor de la meta	100%	Periodo de cumplimiento	Mensual
Comportamiento	Regular	Factibilidad	Alta	Tipo	Relativo	Semaforización	110% 95% 94% 89%
Descripción de la factibilidad	Es alta, en virtud de que se deben realizar las actualizaciones derivadas de las notificaciones emitidas por el Sistema Nacional para la Verificación del Padrón de Afiliados de los Partidos Políticos.						

Calendarización

Ene.	Feb.	Mar.	Abr.	May.	Jun.	Jul.	Ago.	Sep.	Oct.	Nov.	Dic.	Acumulado
												100%

4. Características de las Variables

Variable 1

Nombre	Número de acciones realizadas por la DPPP.											Frecuencia	Mensual	
Descripción	La variable refleja el número de acciones realizadas por la DPPP, relativas a la verificación del Padrón de Afiliados de los Partidos Políticos.											Unidad de medida	Numérico	
Calendarización														
Ene.	Feb.	Mar.	Abr.	May.	Jun.	Jul.	Ago.	Sep.	Oct.	Nov.	Dic.			

Variable 2

Nombre	Número de notificaciones recibidas por la DPPP.											Frecuencia	Mensual	
Descripción	La variable muestra el número de notificaciones recibidas por la DPPP, generadas por el Sistema Nacional en referencia											Unidad de medida	Numérico	
Calendarización														
Ene.	Feb.	Mar.	Abr.	May.	Jun.	Jul.	Ago.	Sep.	Oct.	Nov.	Dic.			

5. Comportamiento del Indicador

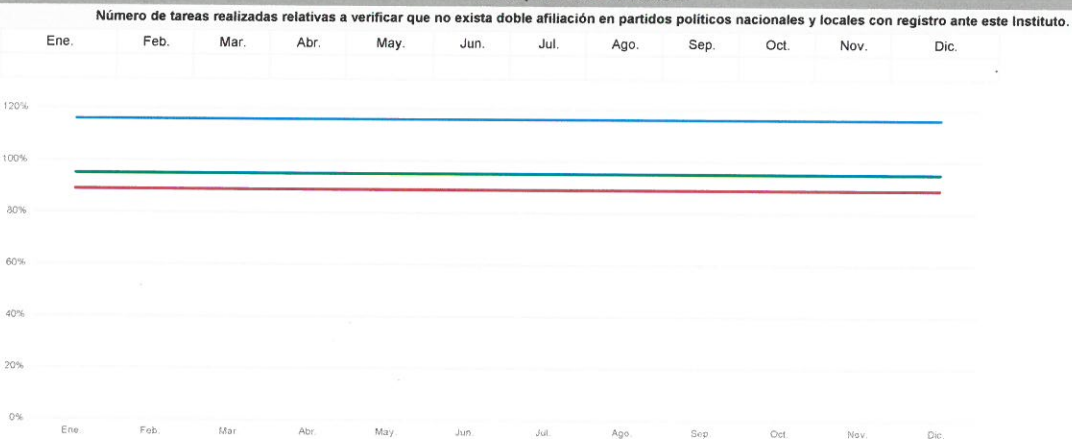

[Handwritten signature]
[Handwritten mark]

INSTITUTO ELECTORAL DEL ESTADO
 Dirección de Prerrogativas y Partidos Políticos
 Ficha Técnica de Indicadores
Indicador de Nivel
Actividad 2.1.6

1. Alineación Estratégica

Estrategia Enfocada	Reforzar la institucionalidad, independencia e imagen del Instituto Electoral del Estado.
Resumen narrativo	2.1.6. Atender los requerimientos y solicitudes de las diferentes autoridades y áreas del Instituto.
Resultado Clave	Solventar la totalidad de peticiones presentadas ante esta Dirección, conforme al ámbito de sus atribuciones.

2. Datos de identificación del Indicador

Nombre del Indicador	Porcentaje de requerimientos y solicitudes atendidas.						
Definición del indicador	El indicador muestra el porcentaje de peticiones formuladas a la DPPP por parte del INE, otros organismos, así como por las diversas instancias de este Organismo Electoral.						
Frecuencia de reporte	Mensual	Tipo:	Gestión	Dimensión	Eficacia	Cobertura	Estatal
Unidad de medida	PORCENTAJE	Tipo de fórmula	Porcentaje	Responsable	Jefe/a de Departamento		
Medios de verificación	Control de memoranda del área.		Fuente de Información	Archivos de la Dirección de Prerrogativas y Partidos Políticos.			
Método de Cálculo	$(\text{Número de peticiones atendidas por la DPPP}) / (\text{Número de peticiones presentadas ante la DPPP}) * 100$						

3. Determinación de la meta

Valor de la línea base	100%	Año	2022	Valor de la meta	100%	Periodo de cumplimiento	Mensual
Comportamiento	Regular	Factibilidad	Alta	Tipo	Relativo	Semaforización	116% 95% 94% 89%
Descripción de la factibilidad	Es alta, en virtud de que las peticiones que se presenten ante esta Unidad Administrativa deben ser cumplidas en su totalidad.						

Calendarización

Ene.	Feb.	Mar.	Abr.	May.	Jun.	Jul.	Ago.	Sep.	Oct.	Nov.	Dic.	Acumulado
												100%

4. Características de las Variables

Variable 1

Nombre	Número de peticiones atendidas por la DPPP	Frecuencia	Mensual								
Descripción	La variable refleja el número de peticiones que son atendidas por esta Unidad Administrativa.	Unidad de medida	Número								
Calendarización											
Ene.	Feb.	Mar.	Abr.	May.	Jun.	Jul.	Ago.	Sep.	Oct.	Nov.	Dic.

Variable 2

Nombre	Número de peticiones presentadas ante la DPPP	Frecuencia	Mensual								
Descripción	La variable refleja el número de peticiones que se presenten ante esta Dirección, por parte del INE y otros organismos, así como en apoyo a otras áreas del Instituto.	Unidad de medida	Número								
Calendarización											
Ene.	Feb.	Mar.	Abr.	May.	Jun.	Jul.	Ago.	Sep.	Oct.	Nov.	Dic.

5. Comportamiento del Indicador

Porcentaje de requerimientos y solicitudes atendidas.

Ene.	Feb.	Mar.	Abr.	May.	Jun.	Jul.	Ago.	Sep.	Oct.	Nov.	Dic.

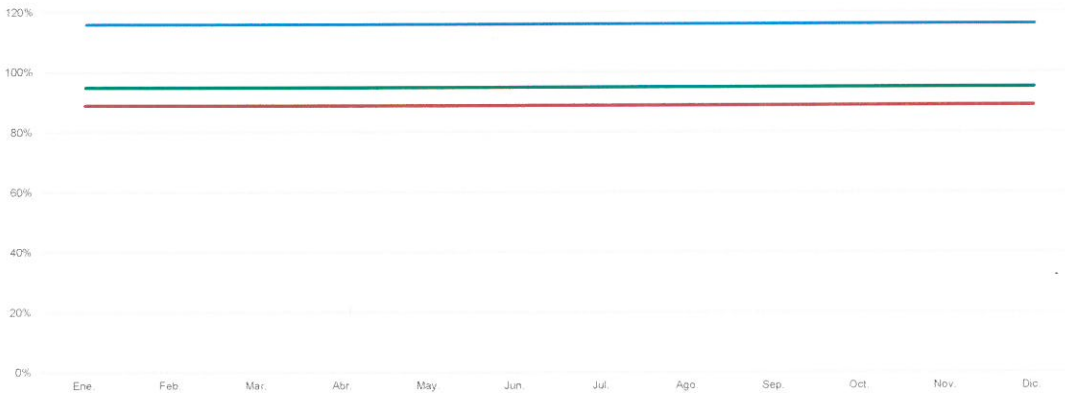

[Firma manuscrita]

INSTITUTO ELECTORAL DEL ESTADO
 Dirección de Prerrogativas y Partidos Políticos
 Ficha Técnica de Indicadores
Indicador de Nivel
Actividad 2.1.7

1. Alineación Estratégica

Estrategia Enfocada	Reforzar la institucionalidad, independencia e imagen del Instituto Electoral del Estado.
Resumen narrativo	2.1.7. Realizar las actividades relacionadas con la Programación y Presupuestación.
Resultado Clave	Contar con un Programa Presupuestario 2023 actualizado, así como con un instrumento que presente de manera sistemática y ordenada la información consolidada y desagregada del gasto público requerido por la DPPP.

2. Datos de identificación del Indicador

Nombre del Indicador	Porcentaje de actividades relacionadas con la Programación y Presupuestación realizadas.						
Definición del indicador	El indicador muestra el porcentaje de las tareas de la DPPP, relacionadas con el Programa y Presupuestación del año 2023, realizadas.						
Frecuencia de reporte	Mensual	Tipo:	Gestión	Dimensión	Eficacia	Cobertura	Estatal
Unidad de medida	PORCENTAJE		Tipo de formula	Porcentaje	Responsable	Jefe/a de Departamento	
Medios de verificación	Programa presupuestario, presupuesto y bitácora de tareas del área.			Fuente de Información	Archivo de la Dirección de Prerrogativas y Partidos Políticos		
Método de Cálculo	(Número de tareas realizadas por la DPPP) / (Número de tareas programadas por la DPPP) * 100						

3. Determinación de la meta

Valor de la línea base	100%	Año	2022	Valor de la meta	100%	Periodo de cumplimiento	Mensual
Comportamiento	Regular	Factibilidad	Alta	Tipo	Relativo	Semaforización	116% 95% 94% 89%

Descripción de la factibilidad Es alta, en virtud de la necesidad de la DPPP de contar con el programa presupuestario y el presupuesto de egresos para el año 2023.

Calendarización

Ene.	Feb.	Mar.	Abr.	May.	Jun.	Jul.	Ago.	Sep.	Oct.	Nov.	Dic.	Acumulado
100%	100%	100%	100%	100%	100%	100%	100%	100%	100%	100%	100%	

4. Características de las Variables

Variable 1

Nombre	Número de tareas realizadas por la DPPP.											Frecuencia	Mensual	
Descripción	La variable refleja el número de tareas ejecutadas por la DPPP, respecto a la elaboración del programa presupuestario y presupuesto para el año 2024.											Unidad de medida	Númérico	
Calendarización														
Ene.	Feb.	Mar.	Abr.	May.	Jun.	Jul.	Ago.	Sep.	Oct.	Nov.	Dic.			

Variable 2

Nombre	Número de tareas programadas por la DPPP.											Frecuencia	Mensual	
Descripción	La variable refleja el número de tareas contenidas en la Bitácora de la DPPP, respecto a la elaboración del programa presupuestario y presupuesto para el año 2024.											Unidad de medida	Númérico	
Calendarización														
Ene.	Feb.	Mar.	Abr.	May.	Jun.	Jul.	Ago.	Sep.	Oct.	Nov.	Dic.			
1	1	1	1	1	1	3	1	2	3	1	1			

5. Comportamiento del Indicador

Porcentaje de actividades relacionadas con la Programación y Presupuestación realizadas.

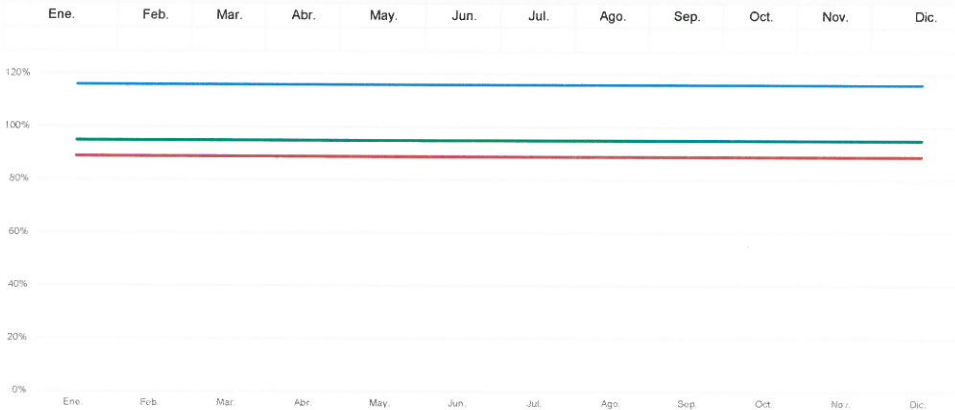



INSTITUTO ELECTORAL DEL ESTADO
 Dirección de Prerrogativas y Partidos Políticos
 Ficha Técnica de Indicadores
Indicador de Nivel
Actividad 4.1.1

1. Alineación Estratégica

Estrategia Enfocada	Reforzar la institucionalidad, independencia e imagen del Instituto Electoral del Estado.
Resumen narrativo	4.1.1 Participar en la ejecución del 100% de los proyectos en materia de derechos humanos, paridad de género, igualdad de oportunidades, así como de prevención, atención, sanción y erradicación de la violencia política contra las mujeres en razón de género.
Resultado Clave	Fortalecer la identidad institucional para que exista mayor reconocimiento por parte de la ciudadanía

2. Datos de identificación del indicador

Nombre del indicador	Número de personas del área impactadas por las actividades de promoción.						
Definición del indicador	El indicador muestra el número de personas del área impactadas por las actividades de promoción.						
Frecuencia de reporte	Trimestral	Tipo:	Gestión	Dimensión	Eficacia	Cobertura	Estatal
Unidad de medida	PERSONA		Tipo de formula	Porcentaje	Responsable	Jefe/a de Departamento Único (Eventual)	
Medios de verificación	Informes y listas de asistencias			Fuente de Información	https://onedrive.live.com/?authkey=%21ABhCwHvkq8T1IQ&id=4C968A3819A8E7FC%21145&cid=4C968A3819A8E7FC Memoranda dirigida a la Dirección de Igualdad y No Discriminación		
Método de Cálculo	(Número de personas del área que participan en las actividades de promoción) / (Número de personas consideradas en las actividades de promoción)*100						

3. Determinación de la meta

Valor de la línea base	N/D	Año	N/D	Valor de la meta	100%	Periodo de cumplimiento	Trimestral						
Comportamiento	Regular	Factibilidad	Alta	Tipo	Relativo	Semaforización	<div style="display: flex; justify-content: space-around; width: 100px;"> <div style="width: 25%; background-color: #0070C0; color: white; text-align: center;">118%</div> <div style="width: 25%; background-color: #92D050; color: white; text-align: center;">95%</div> <div style="width: 25%; background-color: #FFD700; color: black; text-align: center;">94%</div> <div style="width: 25%; background-color: #FF0000; color: white; text-align: center;">89%</div> </div>						
Descripción de la factibilidad	Se considera alta porque es necesario dar cumplimiento al artículo 106 Bis fracción I y V del Código de Instituciones y Procesos Electorales del Estado de Puebla												
Calendarización													
	Ene.	Feb.	Mar.	Abr.	May.	Jun.	Jul.	Ago.	Sep.	Oct.	Nov.	Dic.	Acumulado
				100%				100%					100%

4. Características de las Variables

Variable 1

Nombre	Número de personas del área que participan en las actividades de promoción gestionadas por la Dirección de Igualdad y No Discriminación						Frecuencia	Trimestral				
Descripción	La variable refleja el número de personas del área que participan en las actividades de promoción gestionadas por la Dirección de Igualdad y No Discriminación						Unidad de medida	Númérico				
Calendarización												
	Ene.	Feb.	Mar.	Abr.	May.	Jun.	Jul.	Ago.	Sep.	Oct.	Nov.	Dic.

Variable 2

Nombre	Número de personas consideradas en las actividades de promoción gestionadas por la Dirección de Igualdad y no Discriminación						Frecuencia	Trimestral				
Descripción	La variable refleja el número de personas consideradas en las actividades de promoción gestionadas por la Dirección de Igualdad y no Discriminación						Unidad de medida	Númérico				
Calendarización												
	Ene.	Feb.	Mar.	Abr.	May.	Jun.	Jul.	Ago.	Sep.	Oct.	Nov.	Dic.

5. Comportamiento del Indicador

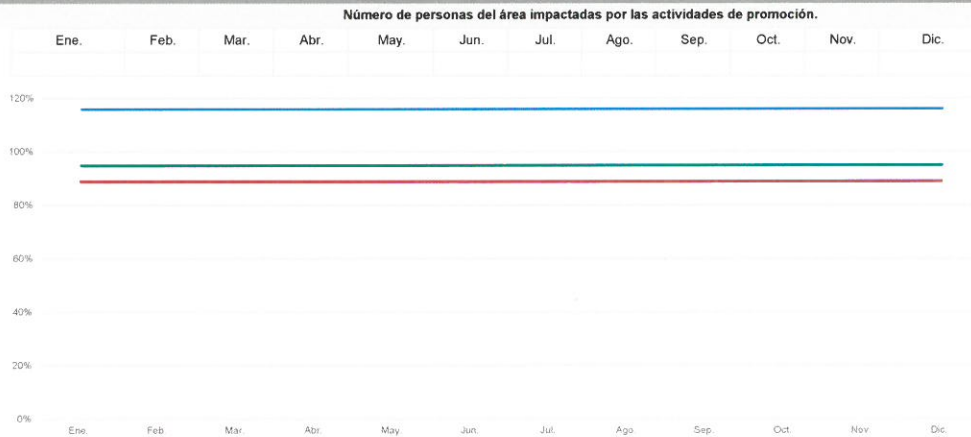

INSTITUTO ELECTORAL DEL ESTADO
 Dirección de Prerrogativas y Partidos Políticos
 Ficha Técnica de Indicadores
Indicador de Nivel
Actividad 5.3.1

1. Alineación Estratégica

Estrategia Enfocada	Reforzar la institucionalidad, independencia e imagen del Instituto Electoral del Estado.
Resumen narrativo	5.3.1. Atender las manifestaciones de intención para obtener la calidad de aspirante a una candidatura independiente a cargos de elección popular.
Resultado Clave	Los aspirantes a candidaturas independientes a cargos de elección popular obtienen su registro, cumpliendo los requerimientos legales.

2. Datos de identificación del indicador

Nombre del Indicador	Porcentaje de acciones ejecutadas, respecto del proceso de registro de candidaturas independientes a cargos de elección popular.						
Definición del indicador	El indicador mostrará el porcentaje efectuado, de acciones respecto al registro de candidaturas independientes a cargos de elección popular.						
Frecuencia de reporte	Mensual	Tipo:	Gestión	Dimensión	Eficacia	Cobertura	Estatal
Unidad de medida	PORCENTAJE		Tipo de formula	Porcentaje	Responsable	Analista Especializado	
Medios de verificación	Análisis de las solicitudes de manifestación de intención recibidas.			Fuente de Información	Archivos de la Dirección de Prerrogativas y Partidos Políticos		
Método de Cálculo	(Número de acciones realizadas por la DPPP) / (Número de acciones programadas por la DPPP, para atender el registro de candidaturas independientes a cargos de elección popular) * 100						

3. Determinación de la meta

Valor de la línea base	100%	Año	2022	Valor de la meta	100%	Periodo de cumplimiento	Mensual					
Comportamiento	Regular	Factibilidad	Alta	Tipo	Relativo	Semaforización	110% 95% 94% 89%					
Descripción de la factibilidad	Es alta, en virtud de que la DPPP debe dar trámite a las solicitudes de registro presentadas por parte de la ciudadanía interesada en contender a algún cargo de elección popular como candidatos o candidatas independientes.											
Calendarización												
Ene.	Feb.	Mar.	Abr.	May.	Jun.	Jul.	Ago.	Sep.	Oct.	Nov.	Dic.	Acumulado
										100%	100%	

4. Características de las Variables

Variable 1

Nombre	Número de acciones realizadas por la DPPP.										Frecuencia	Mensual
Descripción	La variable muestra las acciones realizadas por la DPPP, respecto al registro de candidaturas independientes a cargos de elección popular.										Unidad de medida	Numérico
Calendarización												
Ene.	Feb.	Mar.	Abr.	May.	Jun.	Jul.	Ago.	Sep.	Oct.	Nov.	Dic.	

Variable 2

Nombre	Número de acciones programadas por la DPPP, para atender el registro de candidaturas independientes a cargos de elección popular										Frecuencia	Mensual
Descripción	La variable reflejará acciones programadas por la DPPP para atender el registro de candidaturas independientes a cargos de elección popular.										Unidad de medida	Numérico
Calendarización												
Ene.	Feb.	Mar.	Abr.	May.	Jun.	Jul.	Ago.	Sep.	Oct.	Nov.	Dic.	
										2	2	

5. Comportamiento del indicador

Porcentaje de acciones ejecutadas, respecto del proceso de registro de candidaturas independientes a cargos de elección popular.

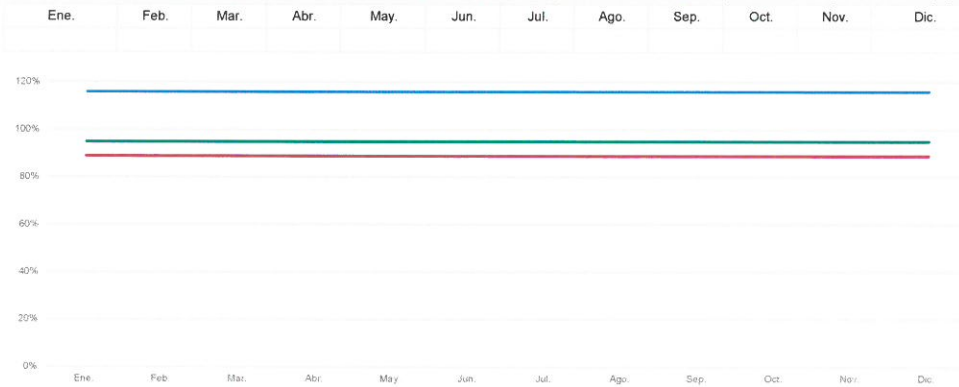

INSTITUTO ELECTORAL DEL ESTADO
 Dirección de Prerrogativas y Partidos Políticos
 Ficha Técnica de Indicadores
Indicador de Nivel
Actividad 5.3.2

1. Alineación Estratégica

Estrategia Enfocada	Reforzar la institucionalidad, independencia e imagen del Instituto Electoral del Estado.
Resumen narrativo	5.3.2. Acreditar las representaciones de los partidos políticos y ante el Instituto y sus Órganos Transitorios.
Resultado Clave	Los listados de representantes de los partidos políticos ante los Órganos Transitorios son actualizados.

2. Datos de identificación del Indicador

Nombre del Indicador	Porcentaje de acciones ejecutadas, respecto de las solicitudes de acreditación de representaciones ante el Instituto y sus Órganos Transitorios.						
Definición del indicador	El indicador muestra el porcentaje de actividades ejecutadas para la actualización de los listados de los representantes de los partidos políticos ante los Órganos Transitorios.						
Frecuencia de reporte	Mensual	Tipo:	Gestión	Dimensión	Eficacia	Cobertura	Estatal
Unidad de medida	PORCENTAJE		Tipo de formula	Porcentaje	Responsable	Coordinador/a SPEN	
Medios de verificación	Reportes del Sistema de Acreditaciones			Fuente de Información	Archivos de la Dirección de Prerrogativas y Partidos Políticos		
Método de Cálculo	$\frac{\text{(Número de actividades ejecutadas por la DPPP, respecto a las acreditaciones de representantes de los partidos políticos y candidaturas independientes ante los Órganos Transitorios)}}{\text{(Número de actividades programadas a realizar, respecto a las acreditaciones de representantes de los partidos políticos y candidaturas independientes ante los Órganos Transitorios)}} * 100$						

3. Determinación de la meta

Valor de la línea base	100%	Año	2022	Valor de la meta	100%	Periodo de cumplimiento	Mensual				
Comportamiento	Regular	Factibilidad	Alta	Tipo	Relativo	Semaforización	<table style="display: inline-table; border: none;"> <tr> <td style="width: 25%; background-color: #0070C0; color: white; text-align: center;">116%</td> <td style="width: 25%; background-color: #70AD47; color: white; text-align: center;">95%</td> <td style="width: 25%; background-color: #FFD700; color: black; text-align: center;">94%</td> <td style="width: 25%; background-color: #DC143C; color: white; text-align: center;">89%</td> </tr> </table>	116%	95%	94%	89%
116%	95%	94%	89%								

Descripción de la factibilidad Es alta, en virtud en que se debe realizar las actualización de todas las acreditaciones de los representantes de los actores políticos.

Calendarización

Ene.	Feb.	Mar.	Abr.	May.	Jun.	Jul.	Ago.	Sep.	Oct.	Nov.	Dic.	Acumulado
												100%

4. Características de las Variables

Variable 1

Nombre	Número de actividades ejecutadas por la DPPP, respecto a las acreditaciones de representantes de los partidos políticos y candidaturas independientes ante los Órganos Transitorios.					Frecuencia	Mensual				
Descripción	La variable refleja el número de actividades realizadas por la DPPP, en el ámbito de su competencia.					Unidad de medida	Numérico				
Calendarización											
Ene.	Feb.	Mar.	Abr.	May.	Jun.	Jul.	Ago.	Sep.	Oct.	Nov.	Dic.

Variable 2

Nombre	Número de actividades programadas a realizar, respecto a las acreditaciones de representantes de los partidos políticos y candidaturas independientes ante los Órganos Transitorios.					Frecuencia	Mensual					
Descripción	La variable refleja el número de actividades programadas por la DPPP, en el ámbito de su competencia.					Unidad de medida	Numérico					
Calendarización												
Ene.	Feb.	Mar.	Abr.	May.	Jun.	Jul.	Ago.	Sep.	Oct.	Nov.	Dic.	
												3

5. Comportamiento del Indicador

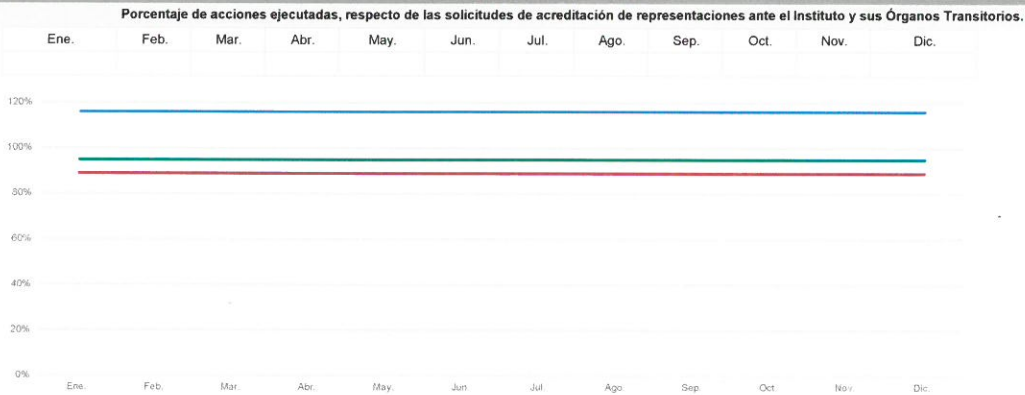

[Handwritten signature]

[Handwritten mark]

INSTITUTO ELECTORAL DEL ESTADO
 Dirección de Prerrogativas y Partidos Políticos
 Ficha Técnica de Indicadores
Indicador de Nivel
Actividad 5.3.3

1. Alineación Estratégica

Estrategia Enfocada	Reforzar la institucionalidad, independencia e imagen del Instituto Electoral del Estado.
Resumen narrativo	5.3.3. Analizar los convenios de coalición presentados por los partidos políticos.
Resultado Clave	Las coaliciones presentadas por los partidos políticos cumplen con los requerimientos legales, conforme a la normatividad vigente.

2. Datos de identificación del Indicador

Nombre del Indicador	Número de procedimientos realizados para que los actores políticos presenten sus convenios de coalición.						
Definición del indicador	El indicador muestra el porcentaje de acciones efectuadas en el análisis a los convenios de coalición presentados por los partidos políticos.						
Frecuencia de reporte	Mensual	Tipo:	Gestión	Dimensión	Eficacia	Cobertura	Estatal
Unidad de medida	PORCENTAJE		Tipo de formula	Porcentaje	Responsable	Coordinador/a SPEN	
Medios de verificación	Informe del análisis de convenios.			Fuente de Información	Archivos de la Dirección de Prerrogativas y Partidos Políticos		
Método de Cálculo	(Número de acciones realizadas por la DPPP, respecto a los convenios de coalición) / (Número de acciones programadas a realizar, respecto al análisis de los convenios de coalición) *100						

3. Determinación de la meta

Valor de la línea base	100%	Año	2022	Valor de la meta	100%	Periodo de cumplimiento	Mensual
Comportamiento	Regular	Factibilidad	Alta	Tipo	Relativo	Semaforización	<div style="display: flex; justify-content: space-around; width: 100px;"> <div style="width: 25%; background-color: #007bff; text-align: center;">118%</div> <div style="width: 25%; background-color: #28a745; text-align: center;">95%</div> <div style="width: 25%; background-color: #ffc107; text-align: center;">94%</div> <div style="width: 25%; background-color: #dc3545; text-align: center;">89%</div> </div>

Descripción de la factibilidad Es alta, en virtud de que la DPPP debe dar trámite a cada una de las peticiones que reciba respecto a los convenios de coalición de los partidos políticos.

Calendarización												
Ene.	Feb.	Mar.	Abr.	May.	Jun.	Jul.	Ago.	Sep.	Oct.	Nov.	Dic.	Acumulado
100%												100%

4. Características de las Variables

Variable 1

Nombre	Número de acciones realizadas por la DPPP, respecto a los convenios de coalición.					Frecuencia	Anual				
Descripción	La variable refleja el número de acciones realizadas por la DPPP, en el ámbito de su competencia.					Unidad de medida	Númérico				
Calendarización											
Ene.	Feb.	Mar.	Abr.	May.	Jun.	Jul.	Ago.	Sep.	Oct.	Nov.	Dic.

Variable 2

Nombre	Número de acciones programadas a realizar, respecto al análisis de los convenios de coalición.					Frecuencia	Anual				
Descripción	La variable refleja el número de acciones programadas a realizar por la DPPP, en el ámbito de su competencia.					Unidad de medida	Númérico				
Calendarización											
Ene.	Feb.	Mar.	Abr.	May.	Jun.	Jul.	Ago.	Sep.	Oct.	Nov.	Dic.

5. Comportamiento del Indicador

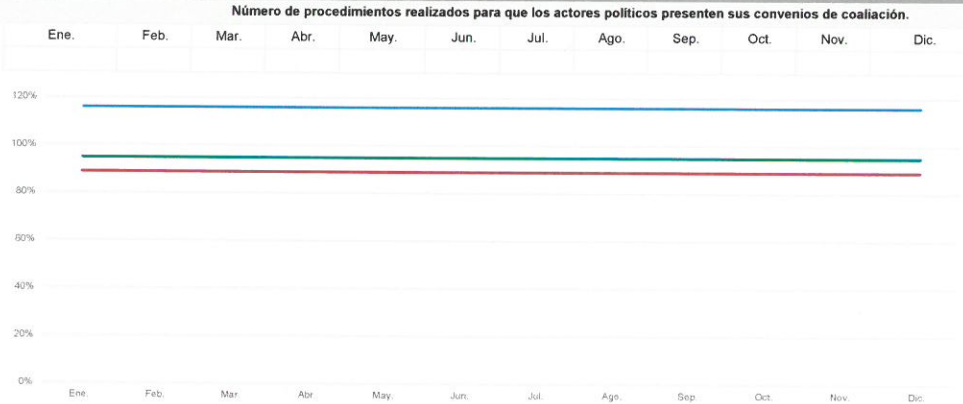

[Handwritten signature]

[Handwritten mark]

INSTITUTO ELECTORAL DEL ESTADO
 Dirección de Prerrogativas y Partidos Políticos
 Ficha Técnica de Indicadores
Indicador de Nivel
Actividad 5.3.4

1. Alineación Estratégica

Estrategia Enfocada	Reforzar la institucionalidad, independencia e imagen del Instituto Electoral del Estado.
Resumen narrativo	5.3.4. Solicitar la entrega de las prerrogativas a los actores políticos.
Resultado Clave	Los partidos políticos y las candidaturas independientes acceden en tiempo y forma el financiamiento público que les corresponde respecto sus actividades tendientes a la obtención del voto.

2. Datos de identificación del indicador

Nombre del Indicador	Número de procedimientos realizados para que los actores políticos dispongan de sus prerrogativas.						
Definición del indicador	El indicador muestra el número de procedimientos realizados para la disposición de los partidos políticos y candidaturas independientes de sus prerrogativas relativas a las actividades tendientes a la obtención del voto.						
Frecuencia de reporte	Mensual	Tipo:	Gestión	Dimensión	Eficacia	Cobertura	Estatal
Unidad de medida	NUMÉRICO	Tipo de formula	Número	Responsable	Coordinador/a SPEN		
Medios de verificación	Memoranda			Fuente de Información	Archivos de la Dirección de Prerrogativas y Partidos Políticos		
Método de Cálculo	(Total de procedimientos realizados para la determinación del financiamiento público para actividades tendientes a la obtención del voto en el PEEO 2023-2024) / (Total de procedimientos programados para la determinación del financiamiento público para actividades tendientes a la obtención del voto en el PEEO 2023-2024) * 100						

3. Determinación de la meta

Valor de la línea base	1	Año	2022	Valor de la meta	1	Periodo de cumplimiento	Anual
Comportamiento	Regular	Factibilidad	Alta	Tipo	Absoluto	Semaforización	2 1 0 0
Descripción de la factibilidad	Es alta, en virtud de que deben entregarse las prerrogativas tendientes a la obtención del voto a los partidos políticos y a las candidaturas independientes, de acuerdo a un procedimiento oportuno.						

Calendarización

Ene.	Feb.	Mar.	Abr.	May.	Jun.	Jul.	Ago.	Sep.	Oct.	Nov.	Dic.	Acumulado
												100%

4. Características de las Variables

Variable 1

Nombre	Total de procedimientos realizados para la determinación del financiamiento público para actividades tendientes a la obtención del voto durante el proceso electoral extraordinario										Frecuencia	Anual
Descripción	La variable refleja el número de procedimientos donde conste la realización de la determinación del financiamiento público para actividades tendientes a la obtención del voto durante el PEEO 2023-2024.										Unidad de medida	Número
Calendarización												
Ene.	Feb.	Mar.	Abr.	May.	Jun.	Jul.	Ago.	Sep.	Oct.	Nov.	Dic.	

Variable 2

Nombre	Total de procedimientos programados para la determinación del financiamiento público para actividades tendientes a la obtención del voto durante el proceso electoral extraordinario										Frecuencia	Anual
Descripción	La variable refleja el número de procedimientos programados para la determinación del financiamiento público para actividades tendientes a la obtención del voto durante el PEEO 2023-2024.										Unidad de medida	Número
Calendarización												
Ene.	Feb.	Mar.	Abr.	May.	Jun.	Jul.	Ago.	Sep.	Oct.	Nov.	Dic.	

5. Comportamiento del indicador

Número de procedimientos realizados para que los actores políticos dispongan de sus prerrogativas.

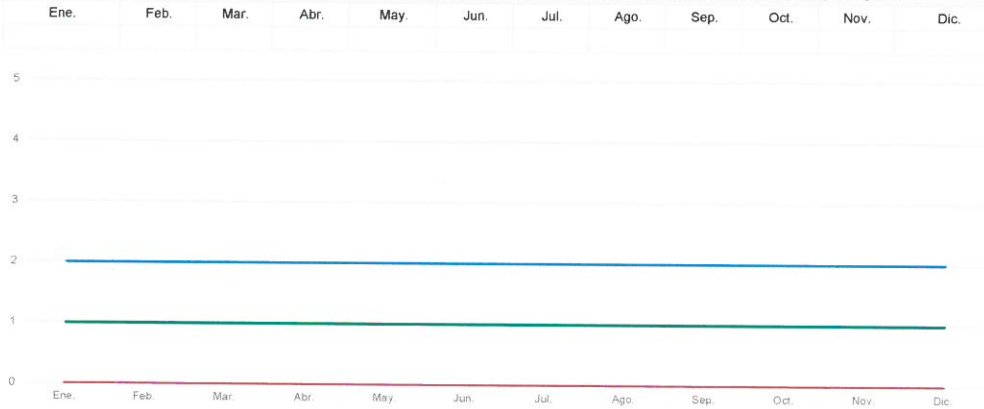

[Handwritten signature]

[Handwritten mark]

INSTITUTO ELECTORAL DEL ESTADO
 Dirección Jurídica
 Ficha Técnica de Indicadores
Indicador de Nivel
Actividad 1.1.1

1. Alineación Estratégica

Estrategia Enfocada

Reforzar la institucionalidad, independencia e imagen del Instituto Electoral del Estado.

Resumen narrativo

1.1.1. Asesorar y apoyar jurídicamente al 100% de los Órganos e Instancias que soliciten y que conforman el Instituto sobre la aplicación de la normatividad correspondiente.

Resultado Clave

La correcta aplicación de la normatividad correspondiente a los Órganos e Instancias que conformen el Instituto para su mejor funcionamiento, y estar así apegados a los principios rectores del Instituto.

2. Datos de identificación del indicador

Nombre del indicador

Porcentaje de asesorías efectuadas.

Definición del indicador

El indicador muestra el porcentaje de asesorías solicitadas y brindadas sobre la aplicación de la normatividad correspondiente.

Frecuencia de reporte

Mensual

Tipo:

Gestión

Dimensión

Eficacia

Cobertura

Estatal

Unidad de medida

ASESORÍA

Tipo de fórmula

Porcentaje

Responsable

Titular

Medios de verificación

Bitácora interna de escritos dirigidos a la Dirección Jurídica

Fuente de información

Solicitud de asesorías y listas de asistencia a las mismas

Método de Cálculo

(Número de asesorías jurídicas realizadas por la Dirección Jurídica) / (Número de asesorías jurídicas solicitadas) *100

3. Determinación de la meta

Valor de la línea base

100%

Año

2023

Valor de la meta

100%

Periodo de cumplimiento

Mensual

Comportamiento

Regular

Factibilidad

Alta

Tipo

Relativo

Semaforización

116%

95%

94%

89%

Descripción de la factibilidad

Es alta ya que de acuerdo a la normatividad una de las atribuciones de la Dirección Jurídica es asesorar a los Órganos e instancias que lo soliciten y que conforman el Instituto sobre la aplicación de la normatividad correspondiente. (Artículo 101 Bis, fracción III del Código de Instituciones y Procesos Electorales del Estado de Puebla).

Calendarización

Ene.	Feb.	Mar.	Abr.	May.	Jun.	Jul.	Ago.	Sep.	Oct.	Nov.	Dic.	Acumulado
100%	100%	100%	100%	100%	100%	100%	100%	100%	100%	100%	100%	100%

4. Características de las Variables

Variable 1

Nombre

Número de asesorías jurídicas realizadas por la Dirección Jurídica

Frecuencia

Mensual

Descripción

La variable muestra las asesorías brindadas por la Dirección Jurídica a los Órganos e instancias que lo soliciten, respecto a la aplicación de la normatividad correspondiente.

Unidad de medida

Numérico

Calendarización

Ene.	Feb.	Mar.	Abr.	May.	Jun.	Jul.	Ago.	Sep.	Oct.	Nov.	Dic.

Variable 2

Nombre

Número de asesorías jurídicas solicitadas

Frecuencia

Mensual

Descripción

La variable muestra las asesorías solicitadas a la Dirección Jurídica por los Órganos e instancias respecto a la aplicación de la normatividad correspondiente.

Unidad de medida

Numérico

Calendarización

Ene.	Feb.	Mar.	Abr.	May.	Jun.	Jul.	Ago.	Sep.	Oct.	Nov.	Dic.

5. Comportamiento del Indicador

Porcentaje de asesorías efectuadas.

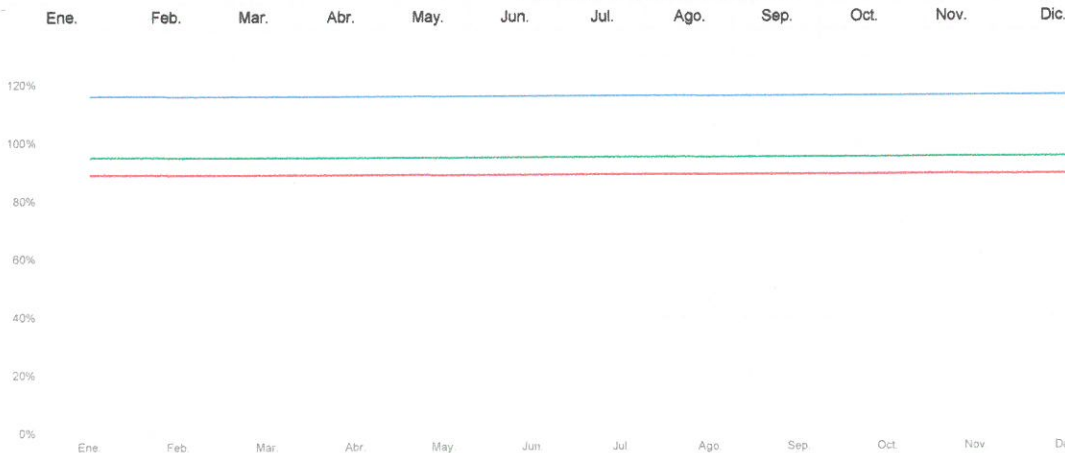

R
G

INSTITUTO ELECTORAL DEL ESTADO
 Dirección Jurídica
 Ficha Técnica de Indicadores
Indicador de Nivel
Actividad 1.1.2

1. Alineación Estratégica

Estrategia Enfocada

Reforzar la institucionalidad, independencia e imagen del Instituto Electoral del Estado.

Resumen narrativo

1.1.2. Elaborar y/o revisar el 100% de los contratos y convenios celebrados por el Instituto.

Resultado Clave

Establecer conforme a los parámetros establecidos, los derechos y obligaciones que adquiere el Instituto en cada contrato o convenio celebrado.

2. Datos de identificación del indicador

Nombre del indicador

Porcentaje de contratos y convenios elaborados y/o revisados.

Definición del indicador

El indicador muestra el porcentaje de contratos y convenios elaborados y/o revisados a solicitud de las Unidades Técnicas y Administrativas a la DJ conforme a los parámetros establecidos.

Frecuencia de reporte

Mensual

Tipo:

Gestión

Dimensión

Eficacia

Cobertura

Estatal

Unidad de medida

CONVENIO

Tipo de fórmula

Porcentaje

Responsable

Jefe de Departamento de Adquisiciones y Contractual

Medios de verificación

Bitácora interna de contratos y convenios.

Fuente de información

Archivo documental relacionado con los contratos y convenios elaborados y/o revisados.

Método de Cálculo

Número de contratos y convenios elaborados y/o revisados / Número de contratos y convenios solicitados por parte de las áreas para su elaboración y/o revisión *100

3. Determinación de la meta

Valor de la línea base

100%

Año 2023

Valor de la meta

100%

Periodo de cumplimiento

Mensual

Comportamiento

Regular

Factibilidad

Alta

Tipo

Relativo

Semaforización

116%

95%

94%

89%

Descripción de la factibilidad

Es alta porque de acuerdo a la normatividad una de las atribuciones del Departamento de Adquisiciones y Contractual es la elaboración y/o revisión de contratos y convenios. (Artículo 101 Bis, fracción VII del Código de Instituciones y Procesos Electorales del Estado de Puebla).

Calendarización

Ene.	Feb.	Mar.	Abr.	May.	Jun.	Jul.	Ago.	Sep.	Oct.	Nov.	Dic.	Acumulado
100%	100%	100%	100%	100%	100%	100%	100%	100%	100%	100%	100%	100%

4. Características de las Variables

Variable 1

Nombre

Número de contratos y convenios elaborados y/o revisados.

Frecuencia

Mensual

Descripción

La variable muestra el número de contratos y convenios elaborados y/o revisados por la Dirección Jurídica, conforme a los parámetros establecidos.

Unidad de medida

Numérico

Calendarización

Ene.	Feb.	Mar.	Abr.	May.	Jun.	Jul.	Ago.	Sep.	Oct.	Nov.	Dic.

Variable 2

Nombre

Número de contratos y convenios solicitados por parte de las áreas para su elaboración y/o revisión.

Frecuencia

Mensual

Descripción

La variable muestra los contratos y convenios solicitados por las áreas para su elaboración y/o revisión por parte de la Dirección Jurídica.

Unidad de medida

Numérico

Calendarización

Ene.	Feb.	Mar.	Abr.	May.	Jun.	Jul.	Ago.	Sep.	Oct.	Nov.	Dic.

5. Comportamiento del Indicador

Porcentaje de contratos y convenios elaborados y/o revisados.

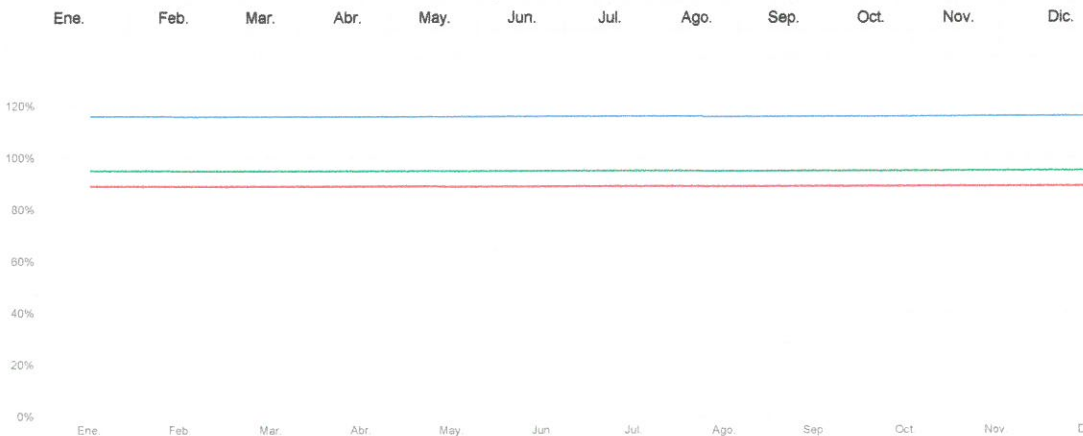

R

INSTITUTO ELECTORAL DEL ESTADO
 Dirección Jurídica
 Ficha Técnica de Indicadores
Indicador de Nivel
Actividad 1.1.3

1. Alineación Estratégica

Estrategia Enfocada Reforzar la institucionalidad, independencia e imagen del Instituto Electoral del Estado.

Resumen narrativo 1.1.3. Trámite el 100% de los medios de impugnación en los plazos establecidos.

Resultado Clave Dar trámite a los medios de impugnación en tiempo y forma, para salvaguardar la legalidad de los actos y Resoluciones del Consejo General.

2. Datos de identificación del indicador

Nombre del Indicador Porcentaje de medios de impugnación tramitados

Definición del Indicador El indicador muestra el porcentaje de medios de impugnación tramitados de forma oportuna conforme a lo estipulado en la normatividad aplicable.

Frecuencia de reporte Mensual **Tipo:** Gestión **Dimensión** Eficacia **Cobertura** Estatal

Unidad de medida EXPEDIENTE **Tipo de formula** Porcentaje **Responsable** Coordinador de Área

Medios de verificación Bitácora interna de medios de impugnación **Fuente de Información** Archivo documental relativo a los medios de impugnación presentados y tramitados.

Método de Cálculo (Número de medios de impugnación tramitados) / (Número de medios de impugnación presentados) *100

3. Determinación de la meta

Valor de la línea base	100%	Año	2023	Valor de la meta	100%	Periodo de cumplimiento	Mensual
Comportamiento	Regular	Factibilidad	Alta	Tipo	Relativo	Semaforización	116% 95% 94% 89%

Descripción de la factibilidad Es alta ya que de acuerdo a la normatividad electoral es una obligación dar cumplimiento a la tramitación de los medios de impugnación. (Artículo 101 Bis, fracción IV del Código de Instituciones y Procesos Electorales del Estado de Puebla).

Calendarización

Ene.	Feb.	Mar.	Abr.	May.	Jun.	Jul.	Ago.	Sep.	Oct.	Nov.	Dic.	Acumulado
100%	100%	100%	100%	100%	100%	100%	100%	100%	100%	100%	100%	

4. Características de las Variables

Variable 1

Nombre Número de medios de impugnación tramitados. **Frecuencia** Mensual

Descripción La variable muestra el número de medios de impugnación tramitados por la Dirección Jurídica en los parámetros establecidos. **Unidad de medida** Numérico

Calendarización

Ene.	Feb.	Mar.	Abr.	May.	Jun.	Jul.	Ago.	Sep.	Oct.	Nov.	Dic.
------	------	------	------	------	------	------	------	------	------	------	------

Variable 2

Nombre Número de medios de impugnación presentados. **Frecuencia** Mensual

Descripción La variable muestra el número de medios de impugnación presentados ante el Instituto **Unidad de medida** Numérico

Calendarización

Ene.	Feb.	Mar.	Abr.	May.	Jun.	Jul.	Ago.	Sep.	Oct.	Nov.	Dic.
------	------	------	------	------	------	------	------	------	------	------	------

5. Comportamiento del Indicador

Porcentaje de medios de impugnación tramitados

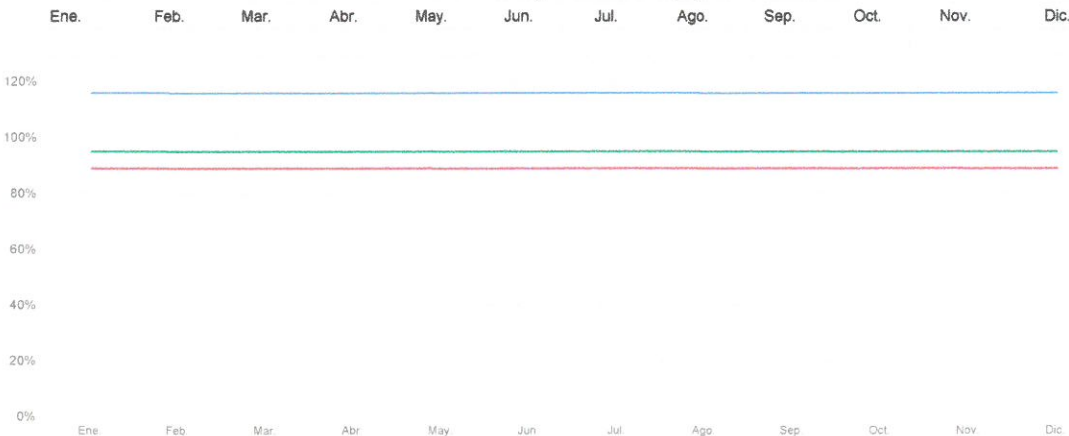

Handwritten signature

INSTITUTO ELECTORAL DEL ESTADO
 Dirección Jurídica
 Ficha Técnica de Indicadores
Indicador de Nivel
Actividad 1.1.5

1. Alineación Estratégica

Estrategia Enfocada	Reforzar la institucionalidad, independencia e imagen del Instituto Electoral del Estado.
Resumen narrativo	1.1.5 Tramitar y preparar el desahogo y publicación del 100% de las sesiones de la Comisión Permanente de Quejas y Denuncias.
Resultado Clave	Elaboración de las Actas de las sesiones Ordinarias y Extraordinarias de la Comisión Permanente de Quejas y Denuncias, para su publicación en la página web institucional.

2. Datos de identificación del indicador

Nombre del indicador	Porcentaje de las sesiones celebradas por la Comisión Permanente de Quejas y Denuncias.						
Definición del indicador	El indicador muestra el porcentaje de las sesiones realizadas por la Comisión Permanente de Quejas y Denuncias.						
Frecuencia de reporte	Mensual	Tipo:	Gestión	Dimensión	Eficacia	Cobertura	Estatal
Unidad de medida	ACTA		Tipo de formula	Porcentaje	Responsable	Coordinador de Área	
Medios de verificación	Actas, Memoranda y Portal web del Instituto Electoral del Estado			Fuente de información	Archivo documental relacionado con la Comisión Permanente de Quejas y Denuncias.		
Método de Cálculo	(Número de sesiones celebradas) / (Número de sesiones a celebrarse) *100						

3. Determinación de la meta

Valor de la línea base	100%	Año	2023	Valor de la meta	100%	Periodo de cumplimiento	Mensual				
Comportamiento	Regular	Factibilidad	Alta	Tipo	Relativo	Semaforización	<table border="1" style="display: inline-table; text-align: center;"> <tr> <td style="width: 25%; background-color: #0070C0; color: white;">118%</td> <td style="width: 25%; background-color: #92D050; color: white;">95%</td> <td style="width: 25%; background-color: #FFD700; color: white;">94%</td> <td style="width: 25%; background-color: #FF0000; color: white;">89%</td> </tr> </table>	118%	95%	94%	89%
118%	95%	94%	89%								

Descripción de la factibilidad Es alta de acuerdo a que el Reglamento de Comisiones indica que las comisiones permanentes tienen por objeto supervisar, vigilar y coadyuvar con las Unidades Administrativas Técnicas del Instituto en el cumplimiento de sus atribuciones. (Artículos 108 del Código de Instituciones y Procesos Electorales del Estado de Puebla y 11 del Reglamento de Comisiones del IEE).

Calendarización

Ene.	Feb.	Mar.	Abr.	May.	Jun.	Jul.	Ago.	Sep.	Oct.	Nov.	Dic.	Acumulado
100%	100%	100%	100%	100%	100%	100%	100%	100%	100%	100%	100%	100%

4. Características de las Variables

Variable 1

Nombre	Número de sesiones celebradas.						Frecuencia	Mensual			
Descripción	La variable muestra el número de sesiones celebradas por la Comisión Permanente de Quejas y Denuncias						Unidad de medida	Numérico			
Calendarización											
Ene.	Feb.	Mar.	Abr.	May.	Jun.	Jul.	Ago.	Sep.	Oct.	Nov.	Dic.

Variable 2

Nombre	Número de sesiones a celebrarse						Frecuencia	Mensual			
Descripción	La variable muestra el número de sesiones programadas por la Comisión Permanente de Quejas y Denuncias.						Unidad de medida	Numérico			
Calendarización											
Ene.	Feb.	Mar.	Abr.	May.	Jun.	Jul.	Ago.	Sep.	Oct.	Nov.	Dic.

5. Comportamiento del indicador

Porcentaje de las sesiones celebradas por la Comisión Permanente de Quejas y Denuncias.

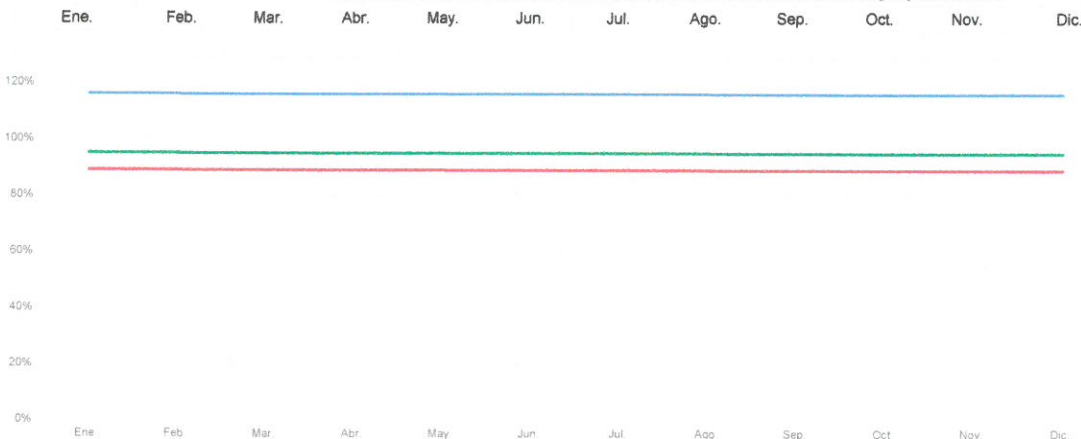

a

INSTITUTO ELECTORAL DEL ESTADO

Dirección Jurídica
Ficha Técnica de Indicadores
Indicador de Nivel
Actividad 1.1.6

1. Alineación Estratégica

Estrategia Enfocada	Reforzar la institucionalidad, independencia e imagen del Instituto Electoral del Estado.
Resumen narrativo	1.1.6 Tramitar el 100% de las quejas y denuncias presentadas, en los plazos establecidos.
Resultado Clave	Dar trámite a las denuncias o quejas presentadas sobre probables actos o hechos que pueda entrañar una violación o afectación a los principios o bienes jurídicos tutelados en materia electoral, determinando los procedimientos respectivos y su procedencia.

2. Datos de identificación del Indicador

Nombre del Indicador	Porcentaje de quejas y denuncias tramitadas.						
Definición del Indicador	El indicador muestra el porcentaje de quejas y denuncias tramitadas por la Dirección Jurídica de forma oportuna conforme a lo estipulado en la normatividad aplicable						
Frecuencia de reporte	Mensual	Tipo:	Gestión	Dimensión	Eficacia	Cobertura	Estatal
Unidad de medida	EXPEDIENTE	Tipo de formula		Porcentaje	Responsable	Coordinador de Área	
Medios de verificación	Bitácora interna de quejas y denuncias			Fuente de información	Archivo documental relacionado con las quejas y denuncias presentadas		
Método de Cálculo	(Número de quejas y denuncias tramitadas) / (Número de quejas y denuncias presentadas) *100						

3. Determinación de la meta

Valor de la línea base	100%	Año	2023	Valor de la meta	100%	Período de cumplimiento	Mensual
Comportamiento	Regular	Factibilidad	Alta	Tipo	Relativo	Semaforización	116% 95% 94% 89%
Descripción de la factibilidad	Es alta ya que de acuerdo a la normatividad electoral es obligación dar cumplimiento a la tramitación de Quejas y Denuncias. (Artículo 403 del Código de Instituciones y Procesos Electorales del Estado de Puebla).						

Calendarización

Ene.	Feb.	Mar.	Abr.	May.	Jun.	Jul.	Ago.	Sep.	Oct.	Nov.	Dic.	Acumulado
100%	100%	100%	100%	100%	100%	100%	100%	100%	100%	100%	100%	

4. Características de las Variables

Variable 1

Nombre	Número de quejas y denuncias tramitadas.	Frecuencia	Mensual								
Descripción	La variable muestra el número de quejas y denuncias tramitadas oportunamente por la Dirección Jurídica en los parámetros establecidos.	Unidad de medida	Numérico								
Calendarización											
Ene.	Feb.	Mar.	Abr.	May.	Jun.	Jul.	Ago.	Sep.	Oct.	Nov.	Dic.

Variable 2

Nombre	Número de quejas y denuncias presentadas.	Frecuencia	Mensual								
Descripción	La variable muestra las quejas y denuncias presentadas ante el Instituto.	Unidad de medida	Numérico								
Calendarización											
Ene.	Feb.	Mar.	Abr.	May.	Jun.	Jul.	Ago.	Sep.	Oct.	Nov.	Dic.

5. Comportamiento del Indicador

Porcentaje de quejas y denuncias tramitadas.



R
G

INSTITUTO ELECTORAL DEL ESTADO
 Dirección Jurídica
 Ficha Técnica de Indicadores
Indicador de Nivel
Actividad 1.1.7

1. Alineación Estratégica

Estrategia Enfocada	Reforzar la institucionalidad, independencia e imagen del Instituto Electoral del Estado.
Resumen narrativo	1.1.7 Promover y dar seguimiento al 100% de los Juicios y procedimientos no electorales.
Resultado Clave	Representar y defender jurídicamente de manera oportuna al Instituto en los juicios y procedimientos no electorales en que sea parte, velando en todo momento sus intereses, apegados al principio de legalidad.

2. Datos de identificación del Indicador

Nombre del Indicador	Porcentaje de juicios y procedimientos no electorales promovidos.						
Definición del indicador	El indicador muestra el porcentaje de Juicios y procedimientos no electorales que son tramitados por el Instituto de manera oportuna.						
Frecuencia de reporte	Mensual	Tipo:	Gestión	Dimensión	Eficacia	Cobertura	Estatal
Unidad de medida	EXPEDIENTE		Tipo de formula	Porcentaje	Responsable	Subdirector	
Medios de verificación	Bitácora interna de los procedimientos no electorales			Fuente de Información	Archivo documental relacionado con los Juicios y procedimientos no electorales tramitados.		
Método de Cálculo	(Número de juicios y procedimientos no electorales tramitados) / (Número de juicios y procedimientos no electorales presentados) *100						

3. Determinación de la meta

Valor de la línea base	100%	Año	2023	Valor de la meta	100%	Periodo de cumplimiento	Mensual				
Comportamiento	Regular	Factibilidad	Alta	Tipo	Relativo	Semaforización	<table border="1"> <tr> <td>116%</td> <td>95%</td> <td>94%</td> <td>89%</td> </tr> </table>	116%	95%	94%	89%
116%	95%	94%	89%								
Descripción de la factibilidad	Es alta ya que de acuerdo a la normatividad electoral es una obligación dar total cumplimiento a la tramitación de los Procedimientos no Electorales. (Artículo 101 Bis, fracción I del Código de Instituciones y Procesos Electorales del Estado de Puebla).										

Calendarización

Ene.	Feb.	Mar.	Abr.	May.	Jun.	Jul.	Ago.	Sep.	Oct.	Nov.	Dic.	Acumulado
100%	100%	100%	100%	100%	100%	100%	100%	100%	100%	100%	100%	100%

4. Características de las Variables

Variable 1

Nombre	Número de juicios y procedimientos no electorales tramitados						Frecuencia	Mensual			
Descripción	La variable muestra el número de juicios y procedimientos no electorales tramitados por la Dirección Jurídica de acuerdo a los parámetros establecidos.						Unidad de medida	Numérico			
Calendarización											
Ene.	Feb.	Mar.	Abr.	May.	Jun.	Jul.	Ago.	Sep.	Oct.	Nov.	Dic.

Variable 2

Nombre	Número de juicios y procedimientos no electorales presentados.						Frecuencia	Mensual			
Descripción	La variable muestra los juicios y procedimientos no electorales presentados ante el Instituto.						Unidad de medida	Numérico			
Calendarización											
Ene.	Feb.	Mar.	Abr.	May.	Jun.	Jul.	Ago.	Sep.	Oct.	Nov.	Dic.

5. Comportamiento del Indicador

Porcentaje de juicios y procedimientos no electorales promovidos.

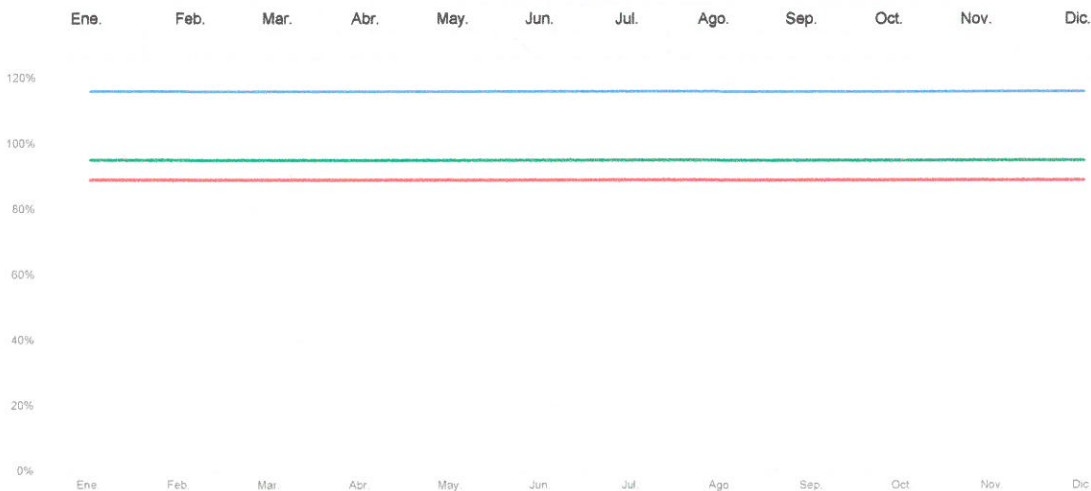

R
G

INSTITUTO ELECTORAL DEL ESTADO
 Dirección Jurídica
 Ficha Técnica de Indicadores
Indicador de Nivel
Actividad 1.2.1

1. Alineación Estratégica

Estrategia Enfocada	Reforzar la institucionalidad, independencia e imagen del Instituto Electoral del Estado.
Resumen narrativo	1.2.1 Actualizar y publicar el 100% de la información generada por la Dirección Jurídica sobre las obligaciones en materia de transparencia, dentro del término legal para ello.
Resultado Clave	Cumplir en tiempo y forma con las obligaciones que tiene el Instituto en materia de Transparencia, para su debida publicación.

2. Datos de identificación del Indicador

Nombre del Indicador	Porcentaje de las obligaciones de la Dirección Jurídica publicadas y actualizadas en materia de transparencia.						
Definición del Indicador	El indicador muestra el porcentaje de actualización y publicación en relación a las obligaciones de la DJ en materia de transparencia.						
Frecuencia de reporte	Trimestral	Tipo:	Gestión	Dimensión	Eficacia	Cobertura	Estatal
Unidad de medida	PORCENTAJE	Tipo de fórmula		Porcentaje	Responsable		Subdirector
Medios de verificación	Memoranda y recibos impresos de la Plataforma Nacional de Transparencia			Fuente de Información	Archivo documental en relación a todas las publicaciones y actualizaciones generadas.		
Método de Cálculo	(Número de obligaciones actualizadas y publicadas) / (Número de obligaciones programadas para actualizar y publicar) *100						

3. Determinación de la meta

Valor de la línea base	100%	Año	2023	Valor de la meta	100%	Periodo de cumplimiento	Trimestral						
Comportamiento	Regular	Factibilidad	Alta	Tipo	Relativo	Semaforización	116% 95% 94% 89%						
Descripción de la factibilidad	Es alta ya que de acuerdo al Reglamento de Transparencia es obligación dar cumplimiento a la publicación y actualización de las mismas. (Artículo 25 del Reglamento del Instituto Electoral del Estado en Materia de Transparencia y Acceso a la Información Pública).												
Calendarización													
	Ene.	Feb.	Mar.	Abr.	May.	Jun.	Jul.	Ago.	Sep.	Oct.	Nov.	Dic.	Acumulado
	100%			100%			100%			100%			

4. Características de las Variables

Variable 1													
Nombre	Número de obligaciones actualizadas y publicadas.										Frecuencia	Trimestral	
Descripción	La variable muestra el total de obligaciones actualizadas y publicadas en materia de Transparencia.										Unidad de medida	Numérico	
Calendarización													
	Ene.	Feb.	Mar.	Abr.	May.	Jun.	Jul.	Ago.	Sep.	Oct.	Nov.	Dic.	
Variable 2													
Nombre	Número de obligaciones programadas para actualizar y publicar.										Frecuencia	Trimestral	
Descripción	La variable muestra el total de obligaciones programadas para publicar y actualizar en materia de Transparencia.										Unidad de medida	Numérico	
Calendarización													
	Ene.	Feb.	Mar.	Abr.	May.	Jun.	Jul.	Ago.	Sep.	Oct.	Nov.	Dic.	
	5			5			5			5			

5. Comportamiento del Indicador

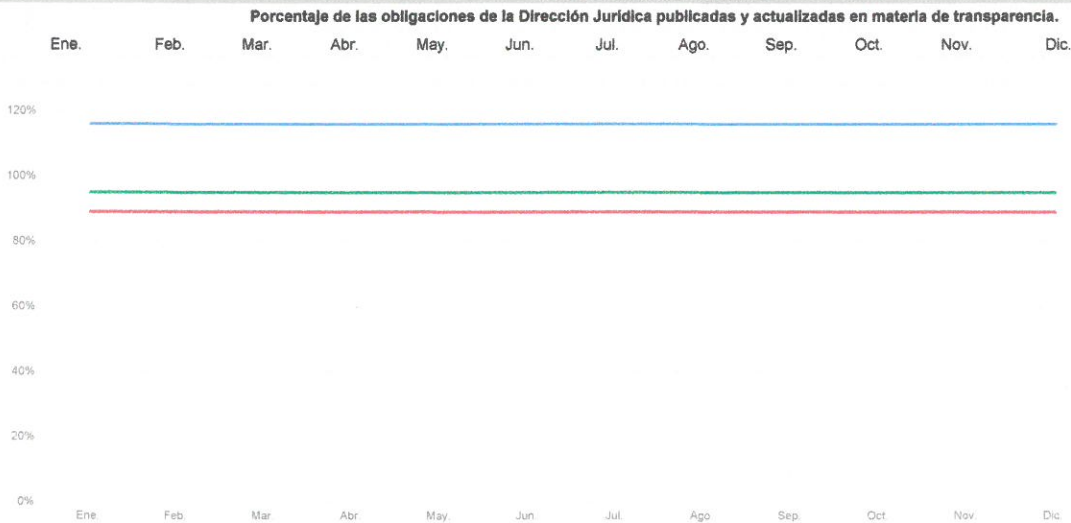

R
G

INSTITUTO ELECTORAL DEL ESTADO
 Dirección Jurídica
 Ficha Técnica de Indicadores
Indicador de Nivel
Actividad 1.2.2

1. Alineación Estratégica

Estrategia Enfocada

Reforzar la institucionalidad, independencia e imagen del Instituto Electoral del Estado.

Resumen narrativo

1.2.2 Atender el 100% de las solicitudes en materia de Transparencia.

Resultado Clave

Los interesados a través de la Unidad de Transparencia obtienen la información requerida, en respuesta a su solicitud en apego a la legalidad.

2. Datos de identificación del indicador

Nombre del indicador

Porcentaje de las solicitudes atendidas.

Definición del indicador

El indicador muestra el porcentaje de las solicitudes atendidas en materia de Transparencia.

Frecuencia de reporte

Mensual

Tipo:

Gestión

Dimensión

Eficacia

Cobertura

Estatal

Unidad de medida

SOLICITUD

Tipo de fórmula

Porcentaje

Responsable

Titular

Medios de verificación

Memoranda dirigida a la Unidad de Transparencia

Fuente de información

Archivo documental relacionado con la información en materia de Transparencia.

Método de Cálculo

(Número de solicitudes atendidas en materia de Transparencia) / (Número de solicitudes recibidas en materia de Transparencia) *100

3. Determinación de la meta

Valor de la línea base

100%

Año

2023

Valor de la meta

100%

Periodo de cumplimiento

Mensual

Comportamiento

Regular

Factibilidad

Alta

Tipo

Relativo

Semaforización

116%

95%

94%

89%

Descripción de la factibilidad

Es alta ya que de acuerdo a la normatividad en materia de transparencia es una obligación brindar la información relacionada a esta materia. (Artículo 25, fracciones III y IV del Reglamento del Instituto Electoral del Estado en Materia de Transparencia y Acceso a la Información Pública).

Calendarización

Ene.	Feb.	Mar.	Abr.	May.	Jun.	Jul.	Ago.	Sep.	Oct.	Nov.	Dic.	Acumulado
100%	100%	100%	100%	100%	100%	100%	100%	100%	100%	100%	100%	100%

4. Características de las Variables

Variable 1

Nombre

Número de solicitudes atendidas en materia de Transparencia

Frecuencia

Mensual

Descripción

La variable muestra el número de solicitudes en materia de Transparencia atendidas por la Dirección Jurídica en los parámetros establecidos.

Unidad de medida

Numérico

Calendarización

Ene.	Feb.	Mar.	Abr.	May.	Jun.	Jul.	Ago.	Sep.	Oct.	Nov.	Dic.
------	------	------	------	------	------	------	------	------	------	------	------

Variable 2

Nombre

Número de solicitudes recibidas en materia de Transparencia

Frecuencia

Mensual

Descripción

La variable muestra el número de solicitudes en materia de transparencia presentadas a la Dirección Jurídica en los parámetros establecidos.

Unidad de medida

Numérico

Calendarización

Ene.	Feb.	Mar.	Abr.	May.	Jun.	Jul.	Ago.	Sep.	Oct.	Nov.	Dic.
------	------	------	------	------	------	------	------	------	------	------	------

5. Comportamiento del indicador

Porcentaje de las solicitudes atendidas.

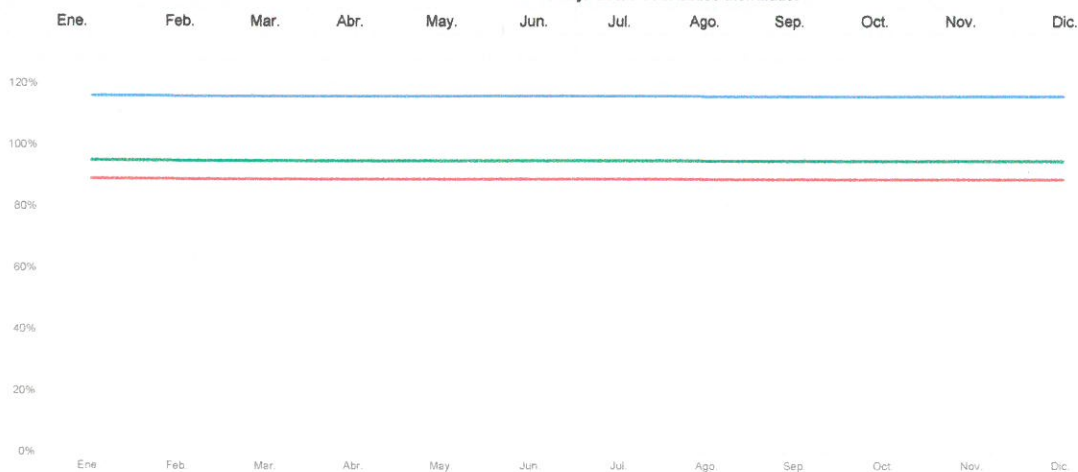

R
G

INSTITUTO ELECTORAL DEL ESTADO

Dirección Jurídica

Ficha Técnica de Indicadores

**Indicador de Nivel
Actividad 1.3.1**

1. Alineación Estratégica

Estrategia Enfocada Reforzar la institucionalidad, independencia e imagen del Instituto Electoral del Estado.
Resumen narrativo 1.3.1 Integrar y elaborar al 100% la documentación producida por la Dirección Jurídica y la guía simple e inventario documental del año 2023, en cumplimiento a la legislación en materia de archivos.
Resultado Clave Elaborar e integrar las guías simples y de inventarios 2023 que se produzcan, determinar la ubicación física de los expedientes generados, para tener integrado el archivo institucional de la Dirección Jurídica.

2. Datos de identificación del indicador

Nombre del indicador Porcentaje de avance de integración de guías e inventarios.
Definición del indicador El indicador muestra el porcentaje de integración de guías simples e inventarios de cada área productora de documentación.
Frecuencia de reporte Mensual
Tipo: Gestión **Dimensión:** Eficacia **Cobertura:** Estatal
Unidad de medida PORCENTAJE **Tipo de formula:** Porcentaje **Responsable:** Subdirector
Medios de verificación Guías simples e inventarios documentales de los años 2018 y 2022 **Fuente de información:** Expedientes elaborados con la documentación generada por las actividades de la Dirección Jurídica
Método de Cálculo (Número de informes presentados a la DAR sobre el avance de guías simples e inventarios) / (Número de informes programados a la DAR sobre el avance de guías simples e inventarios)*100

3. Determinación de la meta

Valor de la línea base	100%	Año	2023	Valor de la meta	100%	Periodo de cumplimiento	Mensual
Comportamiento	Regular	Factibilidad	Alta	Tipo	Relativo	Semaforización	116% 95% 94% 89%

Descripción de la factibilidad Se considera alta por el cumplimiento a las obligaciones que mandata la Ley General de Archivos.

Calendarización

Ene.	Feb.	Mar.	Abr.	May.	Jun.	Jul.	Ago.	Sep.	Oct.	Nov.	Dic.	Acumulado
100%	100%	100%	100%	100%	100%	100%	100%	100%	100%	100%	100%	

4. Características de las Variables

Variable 1

Nombre Número de informes presentados a la DAR sobre el avance de guías simples e inventarios **Frecuencia** Mensual
Descripción La variable muestra el número de informes que el área productora de documentación reporta a la DAR, con el avance de integración de sus guías simples e inventarios de los años 2018 y 2022. **Unidad de medida** Numérico
Calendarización
 Ene. Feb. Mar. Abr. May. Jun. Jul. Ago. Sep. Oct. Nov. Dic.

Variable 2

Nombre Número de informes programados a la DAR sobre el avance de guías simples e inventarios **Frecuencia** Mensual
Descripción La variable muestra el número de informes programados por la DAR para que cada área productora de documentación haga del conocimiento de tal dirección el porcentaje de avance de la integración de sus guías e inventarios 2018 y 2022. *La DAR notificará de forma previa qué año es el que debe reportarse en el avance solicitado. **Unidad de medida** Numérico
Calendarización
 Ene. Feb. Mar. Abr. May. Jun. Jul. Ago. Sep. Oct. Nov. Dic.

5. Comportamiento del Indicador

Porcentaje de avance de integración de guías e inventarios.

Ene.	Feb.	Mar.	Abr.	May.	Jun.	Jul.	Ago.	Sep.	Oct.	Nov.	Dic.
------	------	------	------	------	------	------	------	------	------	------	------

5
4
3
2
1
0



Handwritten signature and initials in blue ink.

INSTITUTO ELECTORAL DEL ESTADO

Dirección Jurídica

Ficha Técnica de Indicadores

**Indicador de Nivel
Actividad 1.3.2**

1. Alineación Estratégica

Estrategia Enfocada Reforzar la institucionalidad, independencia e imagen del Instituto Electoral del Estado.
Resumen narrativo 1.3.2 Regularizar el rezago de la integración de archivos y elaboración de guías e inventarios de la totalidad de los años 2018 a 2022 de la Dirección Jurídica, en cumplimiento a la legislación en materia de archivos.
Resultado Clave Regularizar el rezago de la integración de archivos y elaboración de guías e inventarios de la totalidad de los años 2018 a 2022 de la Dirección Jurídica, determinar la ubicación física de los expedientes generados, para tener integrado el archivo institucional de la Dirección Jurídica.

2. Datos de identificación del Indicador

Nombre del Indicador Porcentaje de avance de integración de guías e inventarios.
Definición del Indicador El indicador muestra el porcentaje de integración de guías simples e inventarios de cada área productora de documentación.
Frecuencia de reporte Mensual **Tipo:** Gestión **Dimensión** Eficacia **Cobertura** Estatal
Unidad de medida PORCENTAJE **Tipo de formula** Porcentaje **Responsable** Subdirector
Medios de verificación Guías simples e inventarios documentales de los años 2018 y 2022 **Fuente de Información** Expedientes elaborados con la documentación generada por las actividades de la Dirección Jurídica
Método de Cálculo (Número de informes presentados a la DAR sobre el avance de guías simples e inventarios) / (Número de informes programados a la DAR sobre el avance de guías simples e inventarios)*100

3. Determinación de la meta

Valor de la línea base 100% **Año** 2023 **Valor de la meta** 100% **Periodo de cumplimiento** Mensual
Comportamiento Regular **Factibilidad** Alta **Tipo** Relativo **Semaforización** 116% 95% 94% 89%
Descripción de la factibilidad Se considera alta por el cumplimiento a las obligaciones que mandata la Ley General de Archivos.

Calendarización

Ene.	Feb.	Mar.	Abr.	May.	Jun.	Jul.	Ago.	Sep.	Oct.	Nov.	Dic.	Acumulado
100%	100%	100%	100%	100%	100%	100%	100%	100%	100%	100%	100%	

4. Características de las Variables

Variable 1

Nombre Número de informes presentados a la DAR sobre el avance de guías simples e inventarios **Frecuencia** Mensual
Descripción La variable muestra el número de informes que el área productora de documentación reporta a la DAR, con el avance de integración de sus guías simples e inventarios de los años 2018 y 2022. **Unidad de medida** Numérico
Calendarización
 Ene. Feb. Mar. Abr. May. Jun. Jul. Ago. Sep. Oct. Nov. Dic.

Variable 2

Nombre Número de informes programados a la DAR sobre el avance de guías simples e inventarios **Frecuencia** Mensual
Descripción La variable muestra el número de informes programados por la DAR para que cada área productora de documentación haga del conocimiento de tal dirección el porcentaje de avance de la integración de sus guías e inventarios 2018 y 2022. *La DAR notificará de forma previa qué año es el que debe reportarse en el avance solicitado. **Unidad de medida** Numérico
Calendarización
 Ene. Feb. Mar. Abr. May. Jun. Jul. Ago. Sep. Oct. Nov. Dic.

5. Comportamiento del Indicador

Porcentaje de avance de integración de guías e inventarios.

Ene.	Feb.	Mar.	Abr.	May.	Jun.	Jul.	Ago.	Sep.	Oct.	Nov.	Dic.
------	------	------	------	------	------	------	------	------	------	------	------

5
4
3
2
1
0



R
G

INSTITUTO ELECTORAL DEL ESTADO
 Dirección Jurídica
 Ficha Técnica de Indicadores
Indicador de Nivel
Actividad 2.1.1

1. Alineación Estratégica

Estrategia Enfocada Reforzar la institucionalidad, independencia e imagen del Instituto Electoral del Estado.
Resumen narrativo 2.1.1 Realizar el 100% de las actividades relacionadas con la Programación y Presupuestación del año 2023.
Resultado Clave Contar con un Programa Presupuestal 2023 actualizado, así como con un instrumento que presente de manera sistemática y ordenada la información consolidada del gasto público requerido por la DJ

2. Datos de identificación del Indicador

Nombre del Indicador Porcentaje de las actividades con la Programación y Presupuestación del año 2023 realizadas
Definición del Indicador El indicador muestra el porcentaje de integración de las actividades con la Programación y Presupuestación del año 2023
Frecuencia de reporte Mensual
Unidad de medida PORCENTAJE
Tipo: Gestión
Tipo de fórmula Dimensión Eficacia
Responsable Cobertura Subdirector Estatal
Medios de verificación Programa de Presupuestario y de Egresos por objeto del gasto 2023
Fuente de Información Lineamientos necesarios para la elaboración de la Programación y Presupuestación 2023.
Método de Cálculo (Número de actividades realizadas) / (Número de actividades programadas) *100

3. Determinación de la meta

Valor de la línea base 100%
Comportamiento Regular
Descripción de la factibilidad Se considera alta por el cumplimiento a las obligaciones que mandata la Ley General de Archivos.
Año 2023
Factibilidad Alta
Valor de la meta 100%
Tipo Relativo
Periodo de cumplimiento Mensual
Semaforización 116% 95% 94% 89%
Calendarización
 Ene. 100% Feb. 100% Mar. 100% Abr. 100% May. 100% Jun. 100% Jul. 100% Ago. 100% Sep. 100% Oct. 100% Nov. 100% Dic. 100% Acumulado

4. Características de las Variables

Variable 1

Nombre Número de actividades realizadas.
Descripción La variable muestra el número de actividades realizadas en los tiempos establecidos y que sirven como pauta para la elaboración y justificación del Programa Presupuestario a requerirse para el ejercicio 2023.
Frecuencia Mensual
Unidad de medida Numérico
Calendarización
 Ene. Feb. Mar. Abr. May. Jun. Jul. Ago. Sep. Oct. Nov. Dic.

Variable 2

Nombre Número de actividades programadas.
Descripción La variable muestra el número de actividades que se requieren para su ejecución, con la finalidad de obtener el programa y presupuesto requerido para el ejercicio 2023.
Frecuencia Mensual
Unidad de medida Numérico
Calendarización
 Ene. Feb. Mar. Abr. May. Jun. Jul. Ago. Sep. Oct. Nov. Dic.

5. Comportamiento del Indicador

Porcentaje de las actividades con la Programación y Presupuestación del año 2023 realizadas
 Ene. Feb. Mar. Abr. May. Jun. Jul. Ago. Sep. Oct. Nov. Dic.

5
4
3
2
1
0



R
G

INSTITUTO ELECTORAL DEL ESTADO
 Dirección Jurídica
 Ficha Técnica de Indicadores
Indicador de Nivel
Actividad 4.1.1

1. Alineación Estratégica

Estrategia Enfocada	Reforzar la institucionalidad, independencia e imagen del Instituto Electoral del Estado.
Resumen narrativo	4.1.1 Realizar al 100% proyectos y eventos programados y encaminados a impulsar la perspectiva de género y la erradicación de la discriminación, violencia de género, así como prevención y atención de la violencia política en razón de género.
Resultado Clave	La ciudadanía conoce e identifica a través de los eventos organizados por la Dirección de Igualdad y No Discriminación los temas relacionados con perspectiva de género y la erradicación de la discriminación, violencia de género, así como prevención y atención de la violencia política en razón de género.

2. Datos de Identificación del Indicador

Nombre del indicador	Porcentaje de eventos programados para promover los temas relacionados con la paridad de género, la participación política de las mujeres y la no discriminación, ejecutados.						
Definición del indicador	El indicador muestra el número de eventos organizados y ejecutados por el área y coordinado por la Dirección de Igualdad y No Discriminación encaminados a impulsar la perspectiva de género y la erradicación de la discriminación, violencia de género, así como prevención y atención de la violencia política en razón de género.						
Frecuencia de reporte	Trimestral	Tipo:	Gestión	Dimensión	Eficacia	Cobertura	Estatal
Unidad de medida	PORCENTAJE	Tipo de fórmula	Porcentaje	Responsable	Jefa de Departamento de Recursal e Investigación		
Medios de verificación	Informe de proyectos ejecutados en temas relacionados con perspectiva de género y la erradicación de la discriminación, violencia de género, así como prevención y atención de la violencia política en razón de género.			Fuente de información	Memoranda dirigida a la Dirección de Igualdad y No Discriminación		

Método de Cálculo	(Número de proyectos realizados) / (Número de proyectos programados)*100												
3. Determinación de la meta													
Valor de la línea base	100%	Año	2023	Valor de la meta	100%	Período de cumplimiento				Trimestral			
Comportamiento	Regular	Factibilidad	Alta	Tipo	Relativo	Semaforización	116%	95%	94%	89%			
Descripción de la factibilidad	Se considera alta debido a que la reforma al CIPEEP asignó la atribución de diseñar y ejecutar proyectos y eventos encaminados a impulsar la perspectiva de género y la erradicación de la discriminación, violencia de género, así como prevención y atención de la violencia política en razón de género.												
Calendarización													
	Ene.	Feb.	Mar.	Abr.	May.	Jun.	Jul.	Ago.	Sep.	Oct.	Nov.	Dic.	Acumulado
	100%			100%			100%			100%			

4. Características de las Variables

Variable 1													
Nombre	Número de proyectos realizados											Frecuencia	Trimestral
Descripción	La variable muestra el número de proyectos realizados por el área encaminados a impulsar la perspectiva de género y la erradicación de la discriminación, violencia de género, así como prevención y atención de la violencia política en razón de género.											Unidad de medida	Numérico
Calendarización													
	Ene.	Feb.	Mar.	Abr.	May.	Jun.	Jul.	Ago.	Sep.	Oct.	Nov.	Dic.	
Variable 2													
Nombre	Número de proyectos programados											Frecuencia	Trimestral
Descripción	La variable muestra el número de proyectos programados por la Dirección de Igualdad y No Discriminación encaminados a impulsar la perspectiva de género y la erradicación de la discriminación, violencia de género, así como prevención y atención de la violencia política en razón de género.											Unidad de medida	Numérico
Calendarización													
	Ene.	Feb.	Mar.	Abr.	May.	Jun.	Jul.	Ago.	Sep.	Oct.	Nov.	Dic.	

5. Comportamiento del Indicador

Porcentaje de eventos programados para promover los temas relacionados con la paridad de género, la participación política de las mujeres y la no discriminación, ejecutados.

	Ene.	Feb.	Mar.	Abr.	May.	Jun.	Jul.	Ago.	Sep.	Oct.	Nov.	Dic.
--	------	------	------	------	------	------	------	------	------	------	------	------

5
4
3
2
1
0



a
K

INSTITUTO ELECTORAL DEL ESTADO
 Dirección Jurídica
 Ficha Técnica de Indicadores
Indicador de Nivel
Actividad 5.3.1

1. Alineación Estratégica

Estrategia Enfocada

Reforzar la institucionalidad, independencia e imagen del Instituto Electoral del Estado.

Resumen narrativo

5.3.1 Impartir al 100% las capacitaciones programadas a los Consejeros Presidentes y/o Secretarios de los Órganos Transitorios.

Resultado Clave

La adecuada aplicación de la normatividad correspondiente a los Consejeros Presidentes y/o Secretarios de los Órganos Transitorios.

2. Datos de identificación del indicador

Nombre del indicador

Porcentaje de capacitaciones impartidas.

Definición del indicador

El indicador mostrará el porcentaje de capacitaciones impartidas a los Consejeros Presidentes y/o Secretarios de los Órganos Transitorios, para que apliquen adecuadamente la normatividad correspondiente.

Frecuencia de reporte

Mensual

Tipo:

Gestión

Dimensión

Eficacia

Cobertura

Estatal

Unidad de medida

CAPACITACION

Tipo de formula

Porcentaje

Responsable

Titular

Medios de verificación

Listas de asistencia y/o evaluaciones o encuestas de satisfacción de los cursos de capacitación

Fuente de información

Material utilizado de las capacitaciones impartidas a los Consejeros Presidentes y/o Secretarios de los Órganos Transitorios.

Método de Cálculo

(Número de capacitaciones impartidas a los Consejeros Presidentes y/o Secretarios de los Órganos Transitorios) / (Número de capacitaciones programadas para Consejeros Presidentes y/o Secretarios de los Órganos Transitorios) *100

3. Determinación de la meta

Valor de la línea base

100%

Año

2023

Valor de la meta

100%

Periodo de cumplimiento

Mensual

Comportamiento

Regular

Factibilidad

Alta

Tipo

Relativo

Semaforización

116%

95%

94%

89%

Descripción de la factibilidad

Es alta ya que la capacitación a los Consejeros Presidentes y/o Secretarios de los Órganos Transitorios se requiere para la aplicación de la normatividad correspondiente.

Calendarización

Ene.	Feb.	Mar.	Abr.	May.	Jun.	Jul.	Ago.	Sep.	Oct.	Nov.	Dic.	Acumulado
										100%	100%	

4. Características de las Variables

Variable 1

Nombre

Número de capacitaciones impartidas a los Consejeros Presidentes y/o Secretarios de los Órganos Transitorios

Frecuencia

Mensual

Descripción

La variable muestra las capacitaciones impartidas a los Consejeros Presidentes y/o Secretarios de los Órganos Transitorios

Unidad de medida

Numérico

Calendarización

Ene.	Feb.	Mar.	Abr.	May.	Jun.	Jul.	Ago.	Sep.	Oct.	Nov.	Dic.

Variable 2

Nombre

Número de capacitaciones programadas para Consejeros Presidentes y/o Secretarios de los Órganos Transitorios

Frecuencia

Mensual

Descripción

La variable muestra las capacitaciones programadas para los Consejeros Presidentes y/o Secretarios de los Órganos Transitorios

Unidad de medida

Numérico

Calendarización

Ene.	Feb.	Mar.	Abr.	May.	Jun.	Jul.	Ago.	Sep.	Oct.	Nov.	Dic.

5. Comportamiento del Indicador

Porcentaje de capacitaciones impartidas.

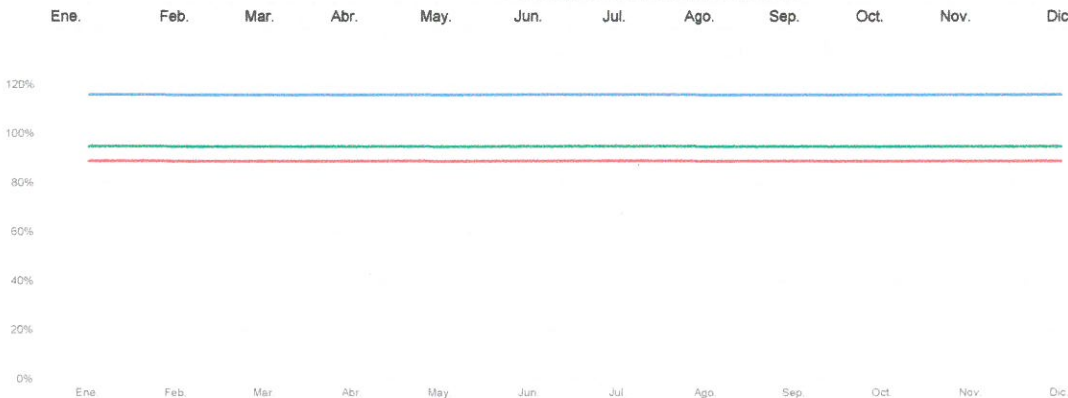

G
V

INSTITUTO ELECTORAL DEL ESTADO
 Dirección Jurídica
 Ficha Técnica de Indicadores
Indicador de Nivel
Actividad 5.3.2

1. Alineación Estratégica

Estrategia Enfocada Reforzar la institucionalidad, independencia e imagen del Instituto Electoral del Estado.

Resumen narrativo 5.3.2 Dar seguimiento legal al 100% de las actividades relacionadas con el proceso Electoral Estatal Ordinario 2023-2024.

Resultado Clave Elaboración y revisión de convenios y contratos, de arrendamiento de inmuebles que albergarán los Órganos Transitorios; del Material y Documentación Electoral así como del PREP.

2. Datos de identificación del indicador

Nombre del indicador Porcentaje de seguimiento legal.
Definición del indicador El indicador muestra el porcentaje de contratos y convenios elaborados y/o revisados por la Dirección Jurídica en el Proceso Electoral Estatal Ordinario 2023-2024
Frecuencia de reporte Trimestral **Tipo:** Gestión **Dimensión** Eficacia **Cobertura** Estatal
Unidad de medida CONTRATOS Y CONVENIOS **Tipo de fórmula** Porcentaje **Responsable** Jefe de Departamento de Adquisiciones y Contractual

Medios de verificación Bitácora de las actividades programadas en Proceso, en materia de adquisiciones y contractual. **Fuente de información** El archivo documental y memoranda realizada durante el Proceso Electoral Estatal Ordinario 2023-2024

Método de Cálculo (Número de actividades realizadas, relativas al PEE0 2023-2024) / (Número de actividades programadas, relativas al PEE0 2023-2024) *100

3. Determinación de la meta

Valor de la línea base	100%	Año	2023	Valor de la meta	100%	Periodo de cumplimiento	Mensual						
Comportamiento	Regular	Factibilidad	Alta	Tipo	Relativo	Semaforización	110% 95% 94% 89%						
Descripción de la factibilidad	Es alta debido a que la DJ deberá ejecutar las actividades relacionadas con el Proceso Electoral Estatal Ordinario 2023-2024 en materia de adquisiciones y contractual, en los tiempos establecidos												
Calendarización													
	Ene.	Feb.	Mar.	Abr.	May.	Jun.	Jul.	Ago.	Sep.	Oct.	Nov.	Dic.	Acumulado
											100%	100%	

4. Características de las Variables

Variable 1

Nombre Número de actividades realizadas relativas al PEE0 2023-2024 **Frecuencia** Mensual
Descripción La variable muestra el número de actividades realizadas por la DJ, relativas al Proceso Electoral Estatal Ordinario 2023-2024 **Unidad de medida** Numérico

Calendarización

Ene.	Feb.	Mar.	Abr.	May.	Jun.	Jul.	Ago.	Sep.	Oct.	Nov.	Dic.
------	------	------	------	------	------	------	------	------	------	------	------

Variable 2

Nombre Número de actividades programadas relativas al PEE0 2023-2024 **Frecuencia** Trimestral
Descripción La variable muestra el número de actividades programadas por la DJ, relativas al Proceso Electoral Estatal Ordinario 2023-2024 **Unidad de medida** Numérico

Calendarización

Ene.	Feb.	Mar.	Abr.	May.	Jun.	Jul.	Ago.	Sep.	Oct.	Nov.	Dic.
------	------	------	------	------	------	------	------	------	------	------	------

5. Comportamiento del indicador

Porcentaje de seguimiento legal.

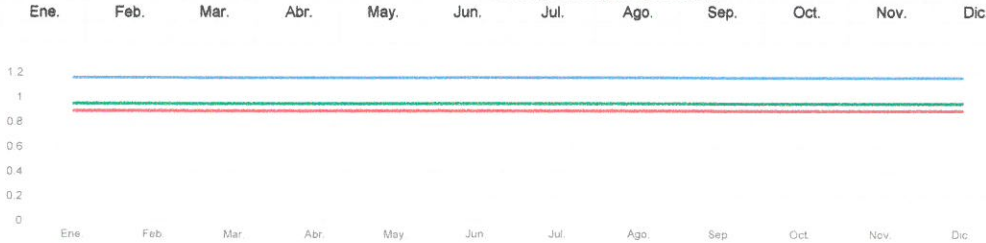

G
R

INSTITUTO ELECTORAL DEL ESTADO
 Dirección Técnica del Secretariado
 Ficha Técnica de Indicadores
Indicador de Nivel
Actividad 1.1.1

1. Alineación Estratégica

Estrategia Enfocada

Reforzar la institucionalidad, independencia e imagen del Instituto Electoral del Estado.

Resumen narrativo

1.1.1 Atender las solicitudes de notificación realizadas por las Unidades Técnicas y/o Administrativas.

Resultado Clave

Dar a conocer la información que deseen conocer las autoridades, personas físicas y morales que tengan algún interés jurídico.

2. Datos de identificación del Indicador

Nombre del Indicador

Porcentaje de notificaciones realizadas

Definición del Indicador

El indicador muestra el porcentaje de notificaciones realizadas por la DTS en apego a la legalidad, las cuales se realizan en atención a las solicitudes efectuadas por los diferentes Órganos del IEE.

Frecuencia de reporte

Mensual

Tipo:

Gestión

Dimensión

Eficacia

Cobertura

Estatal

Unidad de medida

PORCENTAJE

Tipo de fórmula

Porcentaje

Responsable

Jefatura de Departamento de Apoyo Logístico.

Medios de verificación

Control de Devoluciones

Fuente de Información

Archivo digital en relación con los oficios, memoranda y demás documentos a notificar por la DTS.

Método de Cálculo

$(\text{Total de notificaciones realizadas debidamente}) / (\text{Total de notificaciones solicitadas}) * 100$

3. Determinación de la meta

Valor de la línea base

100%

Año

2021

Valor de la meta

100%

Periodo de cumplimiento

Mensual

Comportamiento

Regular

Factibilidad

Alta

Tipo

Relativo

Semaforización

116%

95%

94%

89%

Descripción de la factibilidad

Es alta debido a que se cuenta con las rutas, tiempos, experiencia y parámetros requeridos para llevar a cabo las notificaciones en tiempo y forma de los documentos emitidos por las UTAS.

Calendarización

Ene.	Feb.	Mar.	Abr.	May.	Jun.	Jul.	Ago.	Sep.	Oct.	Nov.	Dic.	Acumulado
100%	100%	100%	100%	100%	100%	100%	100%	100%	100%	100%	100%	100%

4. Características de las Variables

Variable 1

Nombre

Total de notificaciones realizadas debidamente.

Frecuencia

Mensual

Descripción

La variable muestra las notificaciones realizadas por la DTS dentro de los parámetros establecidos.

Unidad de medida

Número

Calendarización

Ene.	Feb.	Mar.	Abr.	May.	Jun.	Jul.	Ago.	Sep.	Oct.	Nov.	Dic.

Variable 2

Nombre

Total de notificaciones solicitadas

Frecuencia

Mensual

Descripción

La variable muestra el total de notificaciones solicitadas por las UTAS dentro de los tiempos que sean requeridos para su debida realización.

Unidad de medida

Número

Calendarización

Ene.	Feb.	Mar.	Abr.	May.	Jun.	Jul.	Ago.	Sep.	Oct.	Nov.	Dic.

5. Comportamiento del Indicador

Porcentaje de notificaciones realizadas.



[Handwritten signature]

INSTITUTO ELECTORAL DEL ESTADO
 Dirección Técnica del Secretariado
 Ficha Técnica de Indicadores
Indicador de Nivel
Actividad 1.1.2

1. Alineación Estratégica

Estrategia Enfocada Reforzar la institucionalidad, independencia e imagen del Instituto Electoral del Estado.

Resumen narrativo 1.1.2 Realizar los tramites para publicar la documentación necesaria en el Periódico Oficial del Estado, dentro del término legal para ello.

Resultado Clave Estar en apego a lo establecido por el CIPEEP y dar a conocer la documentación que emite el IEE a la ciudadanía a través del POE.

2. Datos de identificación del Indicador

Nombre del Indicador Porcentaje de documentación solicitada a publicarse en el POE.
Definición del Indicador El indicador muestra el porcentaje de formatos de acuerdos enviados al Periódico Oficial del Estado para su publicación.
Frecuencia de reporte Mensual **Tipo:** Gestión **Dimensión** Eficacia **Cobertura** Estatal
Unidad de medida PORCENTAJE **Tipo de formula** Porcentaje **Responsable** Jefatura de Oficina del Área de Proyectos.
Medios de verificación Control de documentación solicitada al Periódico Oficial del Estado. **Fuente de Información** Archivo documental de la DTS relativo a los formatos enviados por la Secretaría Ejecutiva al Periódico Oficial del Estado.
Método de Cálculo (Número de formatos enviados al Periódico Oficial del Estado) / (Número de formatos de acuerdo para su publicación) *100

3. Determinación de la meta

Valor de la línea base 100% **Año** 2021 **Valor de la meta** 100% **Período de cumplimiento** Mensual
Comportamiento Regular **Factibilidad** Alta **Tipo** Relativo **Semaforización** 116% 95% 94% 89%

Descripción de la factibilidad Es alta debido a que se cuenta con la experiencia, equipo y formatos necesarios para llevar a cabo la actividad de referencia.

Calendarización

Ene.	Feb.	Mar.	Abr.	May.	Jun.	Jul.	Ago.	Sep.	Oct.	Nov.	Dic.	Acumulado
100%	100%	100%	100%	100%	100%	100%	100%	100%	100%	100%	100%	100%

4. Características de las Variables

Variable 1

Nombre Número de formatos enviados al Periódico Oficial del Estado. **Frecuencia** Mensual
Descripción La variable muestra el número de formatos de acuerdo, enviados para su publicación al Periódico Oficial del Estado dentro del término legal para ello. **Unidad de medida** Numérico

Calendarización

Ene.	Feb.	Mar.	Abr.	May.	Jun.	Jul.	Ago.	Sep.	Oct.	Nov.	Dic.
------	------	------	------	------	------	------	------	------	------	------	------

Variable 2

Nombre Número de formatos de acuerdo para su publicación. **Frecuencia** Mensual
Descripción La variable muestra el número de formatos de acuerdo, aprobados por el Consejo General para ser publicados en el Órgano de difusión Estatal. **Unidad de medida** Numérico

Calendarización

Ene.	Feb.	Mar.	Abr.	May.	Jun.	Jul.	Ago.	Sep.	Oct.	Nov.	Dic.
------	------	------	------	------	------	------	------	------	------	------	------

5. Comportamiento del Indicador

Porcentaje de documentación solicitada a publicarse en el POE.

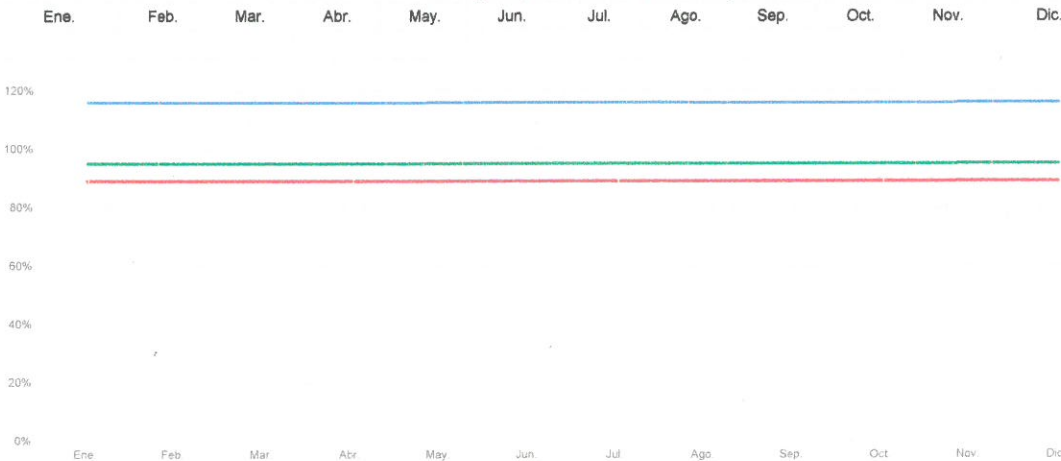

[Handwritten signature]

INSTITUTO ELECTORAL DEL ESTADO
 Dirección Técnica del Secretariado
 Ficha Técnica de Indicadores
Indicador de Nivel
Actividad 1.1.3

1. Alineación Estratégica

Estrategia Enfocada

Reforzar la institucionalidad, independencia e imagen del Instituto Electoral del Estado.

Resumen narrativo

1.1.3 Atender las solicitudes y peticiones de la función de la Oficialía Electoral.

Resultado Clave

Certificar los hechos o actos que resultan violación a alguna actuación en materia electoral, que sean requeridas por las Unidades Técnicas y/o Administrativas, los partidos políticos y representantes de estos.

2. Datos de identificación del indicador

Nombre del Indicador

Porcentaje de solicitudes y peticiones atendidas.

Definición del Indicador

El indicador muestra el porcentaje de solicitudes y peticiones presentadas por parte de las y los interesados, debidamente atendidas.

Frecuencia de reporte

Mensual

Tipo:

Gestión

Dimensión

Eficacia

Cobertura

Estatal

Unidad de medida

PORCENTAJE

Tipo de fórmula

Porcentaje

Responsable

Jefatura de Departamento de la Oficialía Electoral.

Medios de verificación

Control de solicitudes y peticiones atendidas

Fuente de información

Archivo documental de la Oficialía Electoral

Método de Cálculo

(Número de solicitudes y peticiones atendidas) / (Número de solicitudes y peticiones presentadas) *100

3. Determinación de la meta

Valor de la línea base

100%

Año

2021

Valor de la meta

100%

Periodo de cumplimiento

Mensual

Comportamiento

Regular

Factibilidad

Alta

Tipo

Relativo

Semaforización

116%

95%

94%

89%

Descripción de la factibilidad

Es alta debido a que se trata de una obligación legal de carácter irrenunciable, además de contarse con la experiencia y formatos correspondientes para llevar a cabo la actividad de referencia.

Calendarización

Ene.	Feb.	Mar.	Abr.	May.	Jun.	Jul.	Ago.	Sep.	Oct.	Nov.	Dic.	Acumulado
100%	100%	100%	100%	100%	100%	100%	100%	100%	100%	100%	100%	

4. Características de las Variables

Variable 1

Nombre

Número de solicitudes y peticiones atendidas.

Frecuencia

Mensual

Descripción

La variable muestra las solicitudes y peticiones atendidas que presentaron las y los interesados.

Unidad de medida

Númeroico

Calendarización

Ene.	Feb.	Mar.	Abr.	May.	Jun.	Jul.	Ago.	Sep.	Oct.	Nov.	Dic.

Variable 2

Nombre

Número de solicitudes y peticiones presentadas.

Frecuencia

Mensual

Descripción

La variable muestra las solicitudes y peticiones presentadas por las y los interesados.

Unidad de medida

Númeroico

Calendarización

Ene.	Feb.	Mar.	Abr.	May.	Jun.	Jul.	Ago.	Sep.	Oct.	Nov.	Dic.

5. Comportamiento del Indicador

Porcentaje de solicitudes y peticiones atendidas.

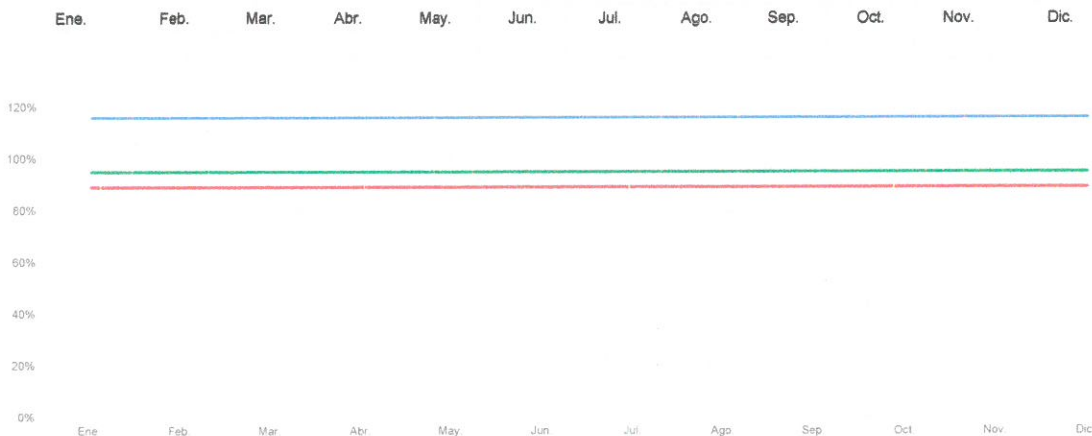

[Handwritten signature]

INSTITUTO ELECTORAL DEL ESTADO
 Dirección Técnica del Secretariado
 Ficha Técnica de Indicadores
Indicador de Nivel
Actividad 1.2.1

1. Alineación Estratégica

Estrategia Enfocada

Reforzar la institucionalidad, independencia e imagen del Instituto Electoral del Estado.

Resumen narrativo

1.2.1 Actualizar y publicar la información generada por la Dirección Técnica del Secretariado sobre las obligaciones en materia de transparencia, dentro del término legal para ello.

Resultado Clave

Cumplir con las obligaciones en materia de transparencia, dentro del término legal para ello.

2. Datos de identificación del indicador

Nombre del indicador

Porcentaje de las obligaciones de la Dirección Técnica del Secretariado actualizadas y publicadas en materia de transparencia.

Definición del indicador

El indicador muestra el porcentaje de obligaciones en materia de transparencia, actualizadas y publicadas por la DTS.

Frecuencia de reporte

Trimestral

Tipo:

Gestión

Dimensión

Eficacia

Cobertura

Estatal

Unidad de medida

PORCENTAJE

Tipo de fórmula

Porcentaje

Responsable

Jefatura de Oficina del Área de Proyectos.

Medios de verificación

Comprobante de Procesamiento emitido por la Plataforma Nacional de Transparencia.

Fuente de información

Formato de obligaciones de transparencia de esta Dirección.

Método de Cálculo

(Número de obligaciones en materia de transparencia, actualizadas y publicadas) / (Número de obligaciones en materia de transparencia programadas para actualizar y publicar) * 100

3. Determinación de la meta

Valor de la línea base

100%

Año

2021

Valor de la meta

100%

Periodo de cumplimiento

Trimestral

Comportamiento

Regular

Factibilidad

Alta

Tipo

Relativo

Semaforización

116%

95%

94%

89%

Descripción de la factibilidad

Es alta debido a que se trata de una obligación legal de carácter irrenunciable, además de contarse con los formatos correspondientes para llevar a cabo la actividad de referencia.

Calendarización

Ene.	Feb.	Mar.	Abr.	May.	Jun.	Jul.	Ago.	Sep.	Oct.	Nov.	Dic.	Acumulado
100%			100%			100%			100%			

4. Características de las Variables

Variable 1

Nombre

Número de obligaciones en materia de transparencia, actualizadas y publicadas.

Frecuencia

Trimestral

Descripción

La variable muestra las obligaciones en materia de transparencia actualizadas y publicadas por la DTS.

Unidad de medida

Numérico

Calendarización

Ene.	Feb.	Mar.	Abr.	May.	Jun.	Jul.	Ago.	Sep.	Oct.	Nov.	Dic.

Variable 2

Nombre

Número de obligaciones en materia de transparencia programadas para actualizar y publicar.

Frecuencia

Trimestral

Descripción

La variable muestra las obligaciones de la DTS en materia de transparencia programadas para su actualización y publicación.

Unidad de medida

Numérico

Calendarización

Ene.	Feb.	Mar.	Abr.	May.	Jun.	Jul.	Ago.	Sep.	Oct.	Nov.	Dic.

5. Comportamiento del indicador

Porcentaje de las obligaciones de la Dirección Técnica del Secretariado actualizadas y publicadas en materia de transparencia.

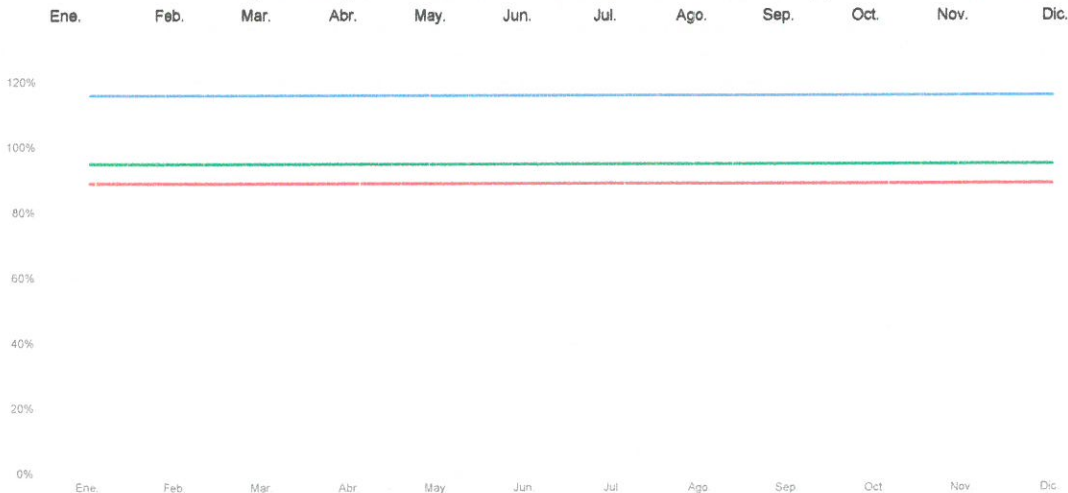

INSTITUTO ELECTORAL DEL ESTADO
 Dirección Técnica del Secretariado
 Ficha Técnica de Indicadores
Indicador de Nivel
Actividad 1.2.2

1. Alineación Estratégica

Estrategia Enfocada	Reforzar la institucionalidad, independencia e imagen del Instituto Electoral del Estado.
Resumen narrativo	1.2.2 Atender las solicitudes de información efectuadas por la Unidad de Transparencia.
Resultado Clave	Las y los interesados obtienen la información requerida, en respuesta a su solicitud con apego a la legalidad.

2. Datos de identificación del Indicador

Nombre del Indicador	Porcentaje de solicitudes de información atendidas.						
Definición del Indicador	El indicador muestra el porcentaje de solicitudes que atiende la DTS en tiempo y forma legal.						
Frecuencia de reporte	Mensual	Tipo:	Gestión	Dimensión	Eficacia	Cobertura	Estatal
Unidad de medida	PORCENTAJE		Tipo de formula	Porcentaje	Responsable	Jefatura de Oficina del Área del Secretariado.	
Medios de verificación	Control de solicitudes de información atendidas.			Fuente de información	Archivo documental de la DTS.		
Método de Cálculo	$(\text{Número de solicitudes atendidas en tiempo y forma}) / (\text{Número de solicitudes recibidas}) * 100$						

3. Determinación de la meta

Valor de la línea base	N/D	Año	N/D	Valor de la meta	100%		Período de cumplimiento	Mensual					
Comportamiento	Regular	Factibilidad	Alta	Tipo	Relativo	Semaforización	116% 95% 94% 89%						
Descripción de la factibilidad	Es alta debido a que es imprescindible que la totalidad de las solicitudes que atiende la DTS sean elaboradas de manera puntual y con apego a la legalidad, para el buen funcionamiento del Organismo.												
Calendarización													
	Ene.	Feb.	Mar.	Abr.	May.	Jun.	Jul.	Ago.	Sep.	Oct.	Nov.	Dic.	Acumulado
	100%	100%	100%	100%	100%	100%	100%	100%	100%	100%	100%	100%	100%

4. Características de las Variables

Variable 1												
Nombre	Número de solicitudes atendidas en tiempo y forma.										Frecuencia	Mensual
Descripción	La variable muestra las solicitudes atendidas en materia de Transparencia por la DTS.										Unidad de medida	Numérico
Calendarización												
	Ene.	Feb.	Mar.	Abr.	May.	Jun.	Jul.	Ago.	Sep.	Oct.	Nov.	Dic.

Variable 2												
Nombre	Número de solicitudes recibidas										Frecuencia	Mensual
Descripción	La variable muestra las solicitudes de información en materia de Transparencia recibidas por la DTS.										Unidad de medida	Numérico
Calendarización												
	Ene.	Feb.	Mar.	Abr.	May.	Jun.	Jul.	Ago.	Sep.	Oct.	Nov.	Dic.

5. Comportamiento del Indicador

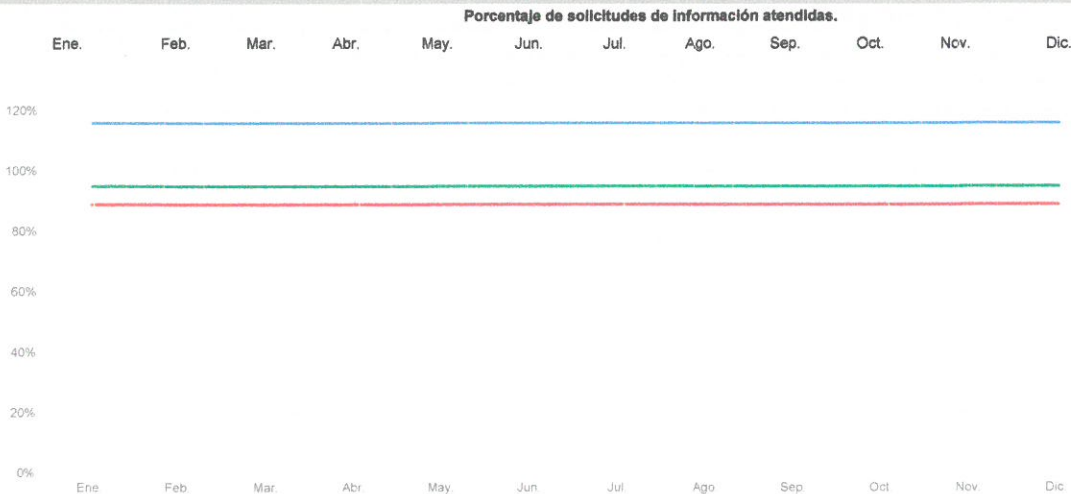

INSTITUTO ELECTORAL DEL ESTADO

Dirección de Archivos
 Ficha Técnica de Indicadores
Indicador de Nivel
Actividad 1.3.1

1. Alineación Estratégica

Reforzar la institucionalidad, independencia e imagen del Instituto Electoral del Estado.

Estrategia Enfocada

Resumen narrativo

1.3.1 Integrar y elaborar la documentación producida por la Dirección Técnica del Secretariado y la guía e inventario documental del año 2023.

Resultado Clave

Dar cumplimiento a la entrega de guías simples y de inventarios 2023 que se produzcan.

2. Datos de identificación del indicador

Nombre del indicador

Porcentaje de avance de integración de guías e inventarios.

Definición del indicador

El indicador muestra el porcentaje de integración de guías simples e inventarios de cada área productora de documentación.

Frecuencia de reporte

Mensual

Tipo:

Gestión

Dimensión

Eficacia

Cobertura

Estatal

Unidad de medida

PORCENTAJE

Tipo de formula

Porcentaje

Responsable

Jefatura de Departamento de Apoyo Logístico.

Medios de verificación

Guías simples e inventario documental del año 2023

Fuente de información

Archivero metálico 1 negro, gaveta 1 de la Dirección de Archivos

Método de Cálculo

(Número de informes presentados a la DAR sobre el avance de guías simples e inventarios) / (Número de informes programados a la DAR sobre el avance de guías simples e inventarios)*100

3. Determinación de la meta

Valor de la línea base

N/D

Año

N/D

Valor de la meta

100%

Periodo de cumplimiento

Mensual

Comportamiento

Regular

Factibilidad

Alta

Tipo

Relativo

Semaforización

116%

95%

94%

89%

Descripción de la factibilidad

Se considera alta por el cumplimiento a las obligaciones que mandata la Ley General de Archivos.

Calendarización

Ene.	Feb.	Mar.	Abr.	May.	Jun.	Jul.	Ago.	Sep.	Oct.	Nov.	Dic.	Acumulado
100%	100%	100%	100%	100%	100%	100%	100%	100%	100%	100%	100%	

4. Características de las Variables

Variable 1

Nombre

Número de informes presentados a la DAR sobre el avance de guías simples e inventarios

Frecuencia

Mensual

Descripción

La variable muestra el número de informes que el área productora de documentación reporta a la DAR, con el avance de integración de sus guías simples e inventarios de los años 2023.

Unidad de medida

Numérico

Calendarización

Ene.	Feb.	Mar.	Abr.	May.	Jun.	Jul.	Ago.	Sep.	Oct.	Nov.	Dic.

Variable 2

Nombre

Número de informes programados a la DAR sobre el avance de guías simples e inventarios

Frecuencia

Mensual

Descripción

La variable muestra el número de informes programados por la DAR para que cada área productora de documentación haga del conocimiento de tal Dirección el porcentaje de avance de la integración de sus guías e inventarios 2023. La DAR notificará de forma previa qué año es el que debe reportarse en el avance solicitado.

Unidad de medida

Numérico

Calendarización

Ene.	Feb.	Mar.	Abr.	May.	Jun.	Jul.	Ago.	Sep.	Oct.	Nov.	Dic.

5. Comportamiento del indicador

Porcentaje de avance de integración de guías e inventarios.

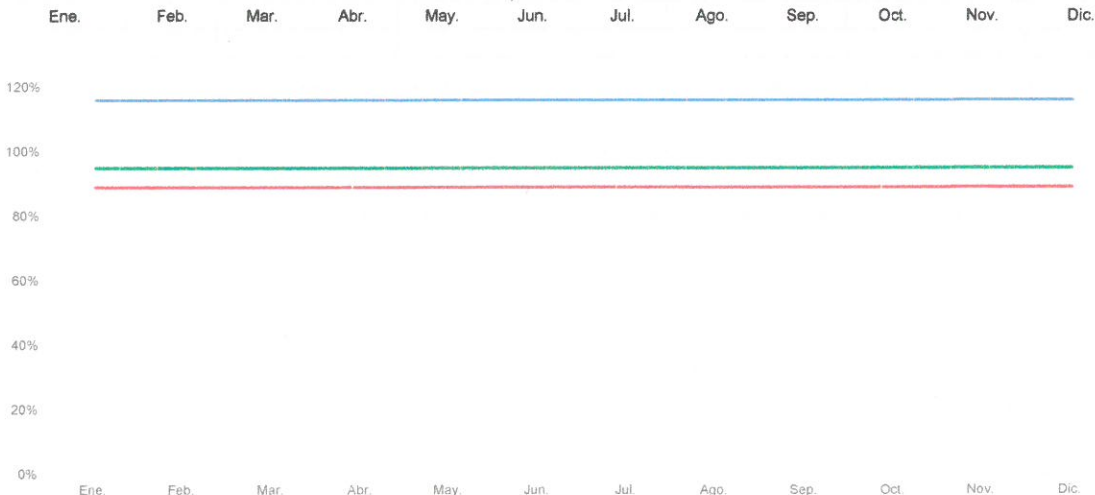

[Handwritten signature]

INSTITUTO ELECTORAL DEL ESTADO

Dirección de Archivos
 Ficha Técnica de Indicadores
Indicador de Nivel
Actividad 1.3.2

1. Alineación Estratégica

Reforzar la institucionalidad, independencia e imagen del Instituto Electoral del Estado.

Estrategia Enfocada

Resumen narrativo

1.3.2 Regularizar el rezago de la integración de archivos y elaboración de guías e inventarios de la totalidad de los años 2018 a 2022 de la Dirección Técnica del Secretariado.

Resultado Clave

Dar cumplimiento a la entrega de guías simples y de inventarios 2018 a 2022 que se produzcan.

2. Datos de identificación del Indicador

Nombre del Indicador

Porcentaje de avance de integración de guías e inventarios.

Definición del Indicador

El indicador muestra el porcentaje de integración de guías simples e inventarios de cada área productora de documentación.

Frecuencia de reporte

Mensual

Tipo:

Gestión

Dimensión

Eficacia

Cobertura

Estatal

Unidad de medida

PORCENTAJE

Tipo de formula

Porcentaje

Responsable

Jefatura de Departamento de Apoyo Logístico.

Medios de verificación

Guías simples e inventarios documentales de los años 2018 a 2022

Fuente de información

Archivero metálico 1 negro, gaveta 1 de la Dirección de Archivos

Método de Cálculo

(Número de informes presentados a la DAR sobre el avance de guías simples e inventarios) / (Número de informes programados a la DAR sobre el avance de guías simples e inventarios)*100

3. Determinación de la meta

Valor de la línea base

N/D

Año

N/D

Valor de la meta

100%

Periodo de cumplimiento

Mensual

Comportamiento

Regular

Factibilidad

Alta

Tipo

Relativo

Semaforización

116%

95%

94%

89%

Descripción de la factibilidad

Se considera alta por el cumplimiento a las obligaciones que mandata la Ley General de Archivos.

Calendarización

Ene.	Feb.	Mar.	Abr.	May.	Jun.	Jul.	Ago.	Sep.	Oct.	Nov.	Dic.	Acumulado
100%	100%	100%	100%	100%	100%	100%	100%	100%	100%	100%	100%	

4. Características de las Variables

Variable 1

Nombre

Número de informes presentados a la DAR sobre el avance de guías simples e inventarios

Frecuencia

Mensual

Descripción

La variable muestra el número de informes que el área productora de documentación reporta a la DAR, con el avance de integración de sus guías simples e inventarios de los años 2018 a 2022.

Unidad de medida

Numérico

Calendarización

Ene.	Feb.	Mar.	Abr.	May.	Jun.	Jul.	Ago.	Sep.	Oct.	Nov.	Dic.
------	------	------	------	------	------	------	------	------	------	------	------

Variable 2

Nombre

Número de informes programados a la DAR sobre el avance de guías simples e inventarios

Frecuencia

Mensual

Descripción

La variable muestra el número de informes programados por la DAR para que cada área productora de documentación haga del conocimiento de tal Dirección el porcentaje de avance de la integración de sus guías e inventarios 2018 a 2022. La DAR notificará de forma previa qué año es el que debe reportarse en el avance solicitado.

Unidad de medida

Numérico

Calendarización

Ene.	Feb.	Mar.	Abr.	May.	Jun.	Jul.	Ago.	Sep.	Oct.	Nov.	Dic.
------	------	------	------	------	------	------	------	------	------	------	------

5. Comportamiento del Indicador

Porcentaje de avance de integración de guías e inventarios.

Ene.	Feb.	Mar.	Abr.	May.	Jun.	Jul.	Ago.	Sep.	Oct.	Nov.	Dic.
------	------	------	------	------	------	------	------	------	------	------	------

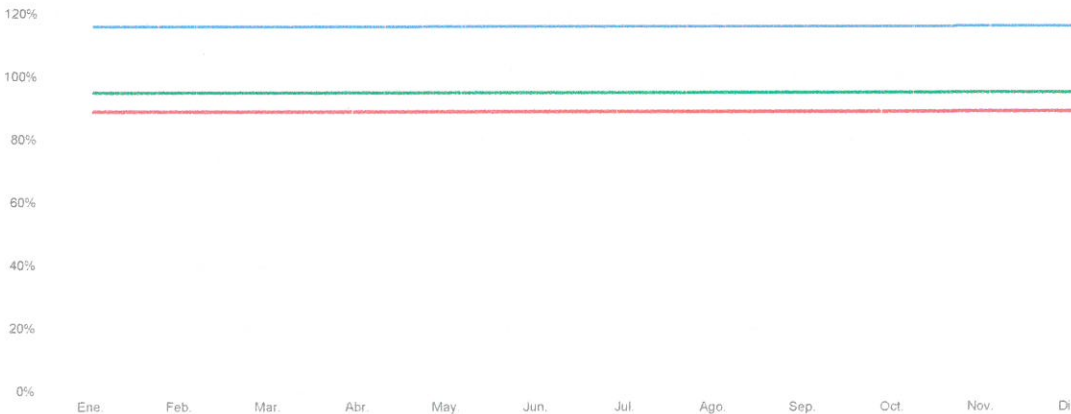

[Handwritten signature]

INSTITUTO ELECTORAL DEL ESTADO
 Dirección Técnica del Secretariado
 Ficha Técnica de Indicadores
Indicador de Nivel
Actividad 2.1.1

1. Alineación Estratégica

Estrategia Enfocada Reforzar la institucionalidad, independencia e imagen del Instituto Electoral del Estado.

Resumen narrativo 2.1.1 Elaborar los documentos necesarios para aprobación del Consejo General y Junta Ejecutiva.

Resultado Clave Los Órganos Centrales del Instituto funcionan adecuadamente.

2. Datos de identificación del indicador

Nombre del indicador Porcentaje de documentación elaborada en tiempo y forma.

Definición del indicador El indicador muestra el porcentaje de documentación elaborada por la DTS, la cual se realiza en tiempo y forma.

Frecuencia de reporte	Mensual	Tipo:	Gestión	Dimensión	Eficacia	Cobertura	Estatal
Unidad de medida	PORCENTAJE	Tipo de fórmula		Porcentaje	Responsable	Jefatura de Departamento de Apoyo Logístico	
Medios de verificación	Controles de trámites generados			Fuente de Información	Archivo digital, publicado en la página https://www.ieepuebla.org.mx/		

Método de Cálculo (Número de documentos generados) / (Número de documentos a generarse) *100

3. Determinación de la meta

Valor de la línea base	100%	Año	2021	Valor de la meta	100%	Periodo de cumplimiento	Mensual
Comportamiento	Regular	Factibilidad		Alta	Tipo	Semaforización	116% 95% 94% 89%

Descripción de la factibilidad Es alta debido a que es imprescindible que la totalidad de los trámites solicitados a la DTS sean elaborados de manera puntual y con apego a la legalidad, para el buen funcionamiento del Instituto Electoral del Estado.

Calendarización

Ene.	Feb.	Mar.	Abr.	May.	Jun.	Jul.	Ago.	Sep.	Oct.	Nov.	Dic.	Acumulado
100%	100%	100%	100%	100%	100%	100%	100%	100%	100%			

4. Características de las Variables

Variable 1

Nombre Número de documentos generados. **Frecuencia** Mensual
Descripción La variable muestra los documentos elaborados en tiempo y forma legal, en los parámetros establecidos por la DTS. **Unidad de medida** Numérico

Calendarización

Ene.	Feb.	Mar.	Abr.	May.	Jun.	Jul.	Ago.	Sep.	Oct.	Nov.	Dic.
------	------	------	------	------	------	------	------	------	------	------	------

Variable 2

Nombre Número de documentos a generarse. **Frecuencia** Mensual
Descripción La variable muestra los documentos a elaborarse por la DTS, en atención a las solicitudes efectuadas por los Órganos Centrales, en los trámites legales o de su petición. **Unidad de medida** Numérico

Calendarización

Ene.	Feb.	Mar.	Abr.	May.	Jun.	Jul.	Ago.	Sep.	Oct.	Nov.	Dic.
------	------	------	------	------	------	------	------	------	------	------	------

5. Comportamiento del indicador

Porcentaje de documentación elaborada en tiempo y forma.

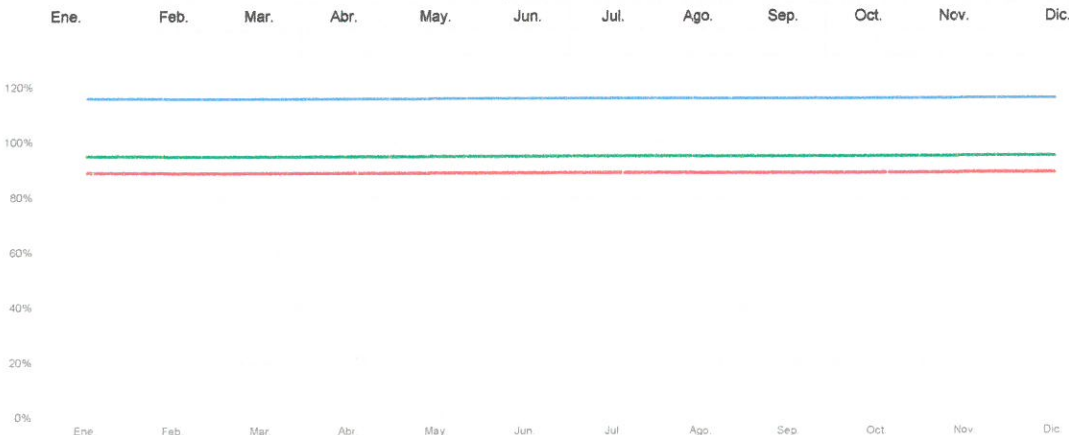

[Handwritten signature]

[Handwritten signature]

INSTITUTO ELECTORAL DEL ESTADO
 Dirección Técnica del Secretariado
 Ficha Técnica de Indicadores
Indicador de Nivel
Actividad 2.1.2

1. Alineación Estratégica

Estrategia Enfocada

Reforzar la institucionalidad, independencia e imagen del Instituto Electoral del Estado.

Resumen narrativo

2.1.2 Realizar las actividades relacionadas con la Programación y Presupuestación.

Resultado Clave

Contar con un Programa Presupuestario actualizado, así como con un instrumento que presente de manera sistemática y ordenada la información consolidada y desagregada del gasto público, requerido por la DTS.

2. Datos de identificación del indicador

Nombre del Indicador

Porcentaje de las actividades relacionadas con la Programación y Presupuestación del año 2024, realizadas.

Definición del Indicador

El indicador muestra el porcentaje de actividades elaboradas por la DTS para contar con su Programa Presupuestario 2024.

Frecuencia de reporte

Mensual

Tipo:

Gestión

Dimensión

Eficacia

Cobertura

Estatal

Unidad de medida

PORCENTAJE

Tipo de formula

Porcentaje

Responsable

Jefatura de Departamento de Apoyo Logístico.

Medios de verificación

Programa Presupuestario y Presupuesto de Egresos

Fuente de Información

Archivo documental respecto al Programa Presupuestario del ejercicio 2024.

Método de Cálculo

(Número de actividades elaboradas) / (Número de actividades programadas, relacionadas con la Programación y Presupuestación del año 2024) *100

3. Determinación de la meta

Valor de la línea base

100%

Año

2021

Valor de la meta

100%

Periodo de cumplimiento

Mensual

Comportamiento

Regular

Factibilidad

Alta

Tipo

Relativo

Semaforización

116%

95%

94%

89%

Descripción de la factibilidad

Es alta debido a que se requiere que la DTS cuente con un Programa Presupuestario en tiempo y forma para efectuarse en el ejercicio 2024.

Calendarización

Ene.	Feb.	Mar.	Abr.	May.	Jun.	Jul.	Ago.	Sep.	Oct.	Nov.	Dic.	Acumulado
					100%	100%		100%				

4. Características de las Variables

Variable 1

Nombre

Número de actividades elaboradas.

Frecuencia

Mensual

Descripción

La variable muestra el número de actividades elaboradas en relación con la Programación y Presupuestación del año 2024.

Unidad de medida

Numérico

Calendarización

Ene.	Feb.	Mar.	Abr.	May.	Jun.	Jul.	Ago.	Sep.	Oct.	Nov.	Dic.

Variable 2

Nombre

Número de actividades programadas, relacionadas con la Programación y Presupuestación del año 2024.

Frecuencia

Mensual

Descripción

La variable muestra el número de actividades programadas, relacionadas con la Programación y Presupuestación del año 2024.

Unidad de medida

Numérico

Calendarización

Ene.	Feb.	Mar.	Abr.	May.	Jun.	Jul.	Ago.	Sep.	Oct.	Nov.	Dic.

5. Comportamiento del Indicador

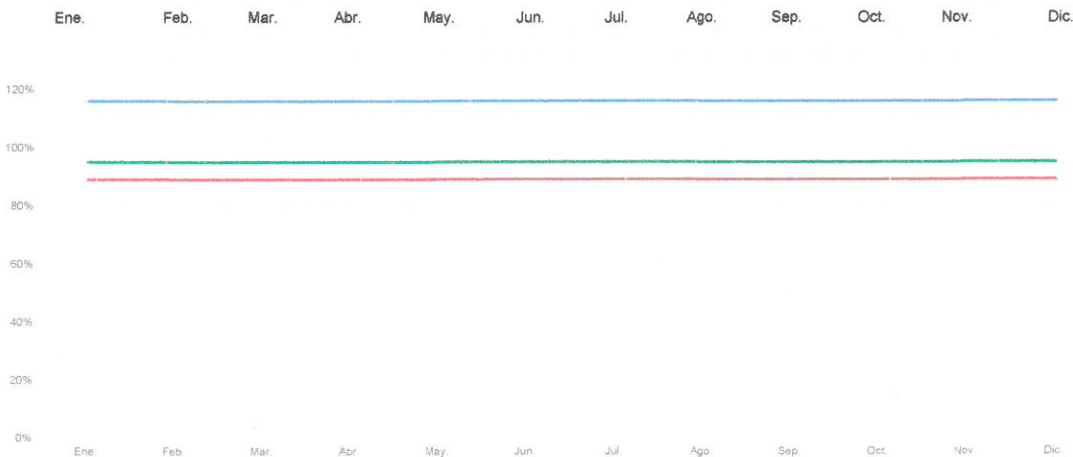

R
I

INSTITUTO ELECTORAL DEL ESTADO
 Dirección Técnica del Secretariado
 Ficha Técnica de Indicadores
Indicador de Nivel
Actividad 2.1.3

1. Alineación Estratégica

Estrategia Enfocada

Reforzar la institucionalidad, independencia e imagen del Instituto Electoral del Estado.

Resumen narrativo

2.1.3 Atender las consultas de ejemplares del CIDESIA.

Resultado Clave

Realizar los registros de los interesados que solicitan ejemplares de su interés.

2. Datos de identificación del indicador

Nombre del Indicador

Porcentaje de visitas realizadas.

Definición del Indicador

El indicador muestra el porcentaje de visitas realizadas

Frecuencia de reporte

Mensual

Tipo:

Gestión

Dimensión

Eficacia

Cobertura

Estatal

Unidad de medida

PORCENTAJE

Tipo de fórmula

Porcentaje

Responsable

Jefatura de Departamento de la Oficialía Electoral.

Medios de verificación

Solicitudes de consultas atendidas

Fuente de Información

Archivo documental respecto a las visitas realizadas.

Método de Cálculo

(Número de visitas realizadas) / (Número de visitas y ejemplares solicitados) *100

3. Determinación de la meta

Valor de la línea base

100%

Año

2021

Valor de la meta

100%

Periodo de cumplimiento

Mensual

Comportamiento

Regular

Factibilidad

Alta

Tipo

Relativo

Semaforización

116%

95%

94%

89%

Descripción de la factibilidad

Es alta debido a que son ejemplares de interés.

Calendarización

Ene.	Feb.	Mar.	Abr.	May.	Jun.	Jul.	Ago.	Sep.	Oct.	Nov.	Dic.	Acumulado
100%	100%	100%	100%	100%	100%	100%	100%	100%	100%	100%	100%	

4. Características de las Variables

Variable 1

Nombre

Número de visitas realizadas.

Frecuencia

Mensual

Descripción

La variable muestra el número de visitas realizadas.

Unidad de medida

Númérico

Calendarización

Ene.	Feb.	Mar.	Abr.	May.	Jun.	Jul.	Ago.	Sep.	Oct.	Nov.	Dic.

Variable 2

Nombre

Número de ejemplares utilizados.

Frecuencia

Mensual

Descripción

La variable muestra el número de ejemplares solicitados.

Unidad de medida

Númérico

Calendarización

Ene.	Feb.	Mar.	Abr.	May.	Jun.	Jul.	Ago.	Sep.	Oct.	Nov.	Dic.

5. Comportamiento del Indicador

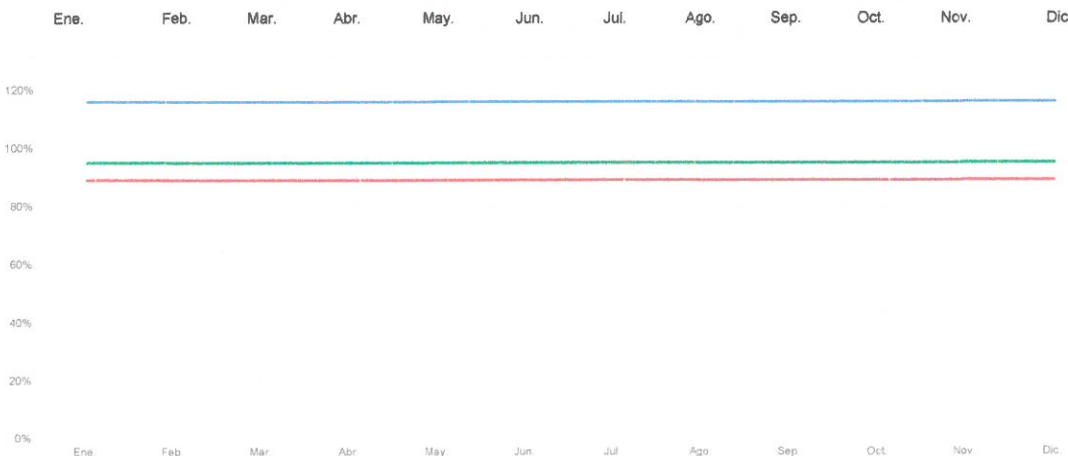

[Handwritten signature]

[Handwritten signature]

INSTITUTO ELECTORAL DEL ESTADO
 Área técnica o administrativa
 Ficha Técnica de Indicadores
 Indicador de Nivel
 Actividad 4.1.1

1. Alineación Estratégica

Estrategia Enfocada

Reforzar la institucionalidad, independencia e imagen del Instituto Electoral del Estado.

Resumen narrativo

4.1.1 Participar en la promoción de la cultura institucional en materia de perspectiva de género, igualdad y no discriminación.

Resultado Clave

Fortalecer la identidad institucional para que exista mayor reconocimiento por parte de la ciudadanía

2. Datos de identificación del indicador

Nombre del Indicador

Número de personas del área impactadas por las actividades de promoción.

Definición del Indicador

El indicador muestra el número de personas del área impactadas por las actividades de promoción.

Frecuencia de reporte

Trimestral

Tipo:

Gestión

Dimensión

Eficacia

Cobertura

Estatal

Unidad de medida

PERSONA

Tipo de formula

Porcentaje

Responsable

Analista I

Medios de verificación

Informes y listas de asistencias

Fuente de Información

Jefatura de Oficina del Área del Secretariado.

Método de Cálculo

(Número de personas del área que participan en las actividades de promoción) / (Número de personas consideradas en las actividades de promoción) * 100

3. Determinación de la meta

Valor de la línea base

N/D

Año

N/D

Valor de la meta

100%

Periodo de cumplimiento

Trimestral

Comportamiento

Regular

Factibilidad

Alta

Tipo

Relativo

Semaforización

118%

95%

94%

89%

Descripción de la factibilidad

Se considera alta porque es necesario dar cumplimiento al artículo 106 Bis fracción I y V del Código de Instituciones y Procesos Electorales del Estado de Puebla

Calendarización

Ene.

Feb.

Mar.

Abr.

May.

Jun.

Jul.

Ago.

Sep.

Oct.

Nov.

Dic.

Acumulado

100%

100%

100%

4. Características de las Variables

Variable 1

Nombre

Número de personas del área que participan en las actividades de promoción gestionadas por la Dirección de Igualdad y No Discriminación

Frecuencia

Trimestral

Descripción

La variable refleja el número de personas del área que participan en las actividades de promoción gestionadas por la Dirección de Igualdad y No Discriminación

Unidad de medida

Númérico

Calendarización

Ene.

Feb.

Mar.

Abr.

May.

Jun.

Jul.

Ago.

Sep.

Oct.

Nov.

Dic.

Variable 2

Nombre

Número de personas consideradas en las actividades de promoción gestionadas por la Dirección de Igualdad y No Discriminación

Frecuencia

Trimestral

Descripción

La variable refleja el número de personas consideradas en las actividades de promoción gestionadas por la Dirección de Igualdad y no Discriminación

Unidad de medida

Númérico

Calendarización

Ene.

Feb.

Mar.

Abr.

May.

Jun.

Jul.

Ago.

Sep.

Oct.

Nov.

Dic.

5. Comportamiento del indicador

Número de personas del área impactadas por las actividades de promoción.

Ene.

Feb.

Mar.

Abr.

May.

Jun.

Jul.

Ago.

Sep.

Oct.

Nov.

Dic.

1.2

1

0.8

0.6

0.4

0.2

0

0%

Ene.

Feb.

Mar.

Abr.

May.

Jun.

Jul.

Ago.

Sep.

Oct.

Nov.

Dic.

(Handwritten mark)

(Handwritten signature)

INSTITUTO ELECTORAL DEL ESTADO
 Dirección Técnica del Secretariado.
 Ficha Técnica de Indicadores
Indicador de Nivel
Actividad 5.2.1

1. Alineación Estratégica

Estrategia Enfocada

Reforzar la institucionalidad, independencia e imagen del Instituto Electoral del Estado.

Resumen narrativo

5.2.1 Elaborar los documentos necesarios para aprobación del Consejo General y Junta Ejecutiva derivado del Proceso Electoral Estatal Ordinario.

Resultado Clave

Los Órganos Transitorios del Instituto funcionan adecuadamente debido a que los trámites que realiza la DTS se efectúan exitosamente, en tiempo y forma.

2. Datos de identificación del indicador

Nombre del Indicador

Porcentaje de documentación elaborada.

Definición del Indicador

El indicador muestra el porcentaje de documentación elaborada por la DTS, derivado del PEEO 2023-2024.

Frecuencia de reporte

Mensual

Tipo:

Gestión

Dimensión

Eficacia

Cobertura

Estatal

Unidad de medida

PORCENTAJE

Tipo de formula

Porcentaje

Responsable

Jefatura de Oficina del Área de Proyectos.

Medios de verificación

Controles de documentos generados.

Fuente de Información

Archivo documental de la DTS.

Método de Cálculo

(Número de documentos generados) / (Número de documentos a generarse) *100

3. Determinación de la meta

Valor de la línea base

N/D

Año

N/D

Valor de la meta

100%

Periodo de cumplimiento

Mensual

Comportamiento

Regular

Factibilidad

Alta

Tipo

Relativo

Semaforización

116%

95%

94%

89%

Descripción de la factibilidad

Es alta debido a que es imprescindible que la totalidad de los trámites solicitados a la DTS sean elaborados de manera puntual y con apego a la legalidad, para el buen funcionamiento del Instituto Electoral del Estado.

Calendarización

Ene.	Feb.	Mar.	Abr.	May.	Jun.	Jul.	Ago.	Sep.	Oct.	Nov.	Dic.	Acumulado
						100%	100%	100%	100%	100%	100%	

4. Características de las Variables

Variable 1

Nombre

Número de documentos generados.

Frecuencia

Mensual

Descripción

La variable muestra los documentos elaborados en tiempo y forma legal, en los parámetros establecidos por la DTS

Unidad de medida

Número

Calendarización

Ene.	Feb.	Mar.	Abr.	May.	Jun.	Jul.	Ago.	Sep.	Oct.	Nov.	Dic.

Variable 2

Nombre

Número de documentos a generarse.

Frecuencia

Mensual

Descripción

La variable muestra los documentos a elaborarse por la DTS, en atención a las solicitudes efectuadas por los Órganos Transitorios, en los términos legales o de su petición.

Unidad de medida

Número

Calendarización

Ene.	Feb.	Mar.	Abr.	May.	Jun.	Jul.	Ago.	Sep.	Oct.	Nov.	Dic.

5. Comportamiento del Indicador

Porcentaje de documentación elaborada.

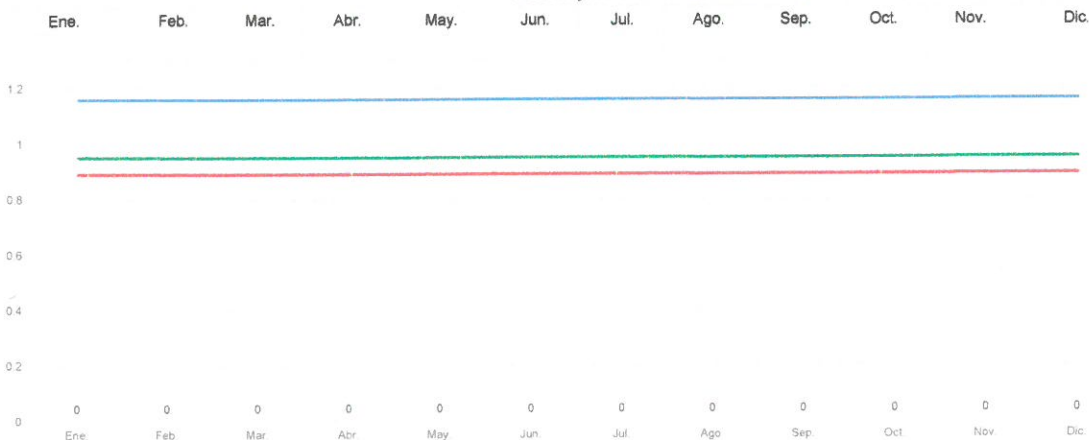

Handwritten signature

Handwritten signature

INSTITUTO ELECTORAL DEL ESTADO
 Dirección Técnica del Secretariado
 Ficha Técnica de Indicadores
Indicador de Nivel
Actividad 5.3.1

1. Alineación Estratégica

Estrategia Enfocada

Reforzar la institucionalidad, independencia e imagen del Instituto Electoral del Estado.

Resumen narrativo

5.3.1 Asesorar a los Órganos Transitorios sobre las sesiones derivadas del Proceso Electoral Estatal Ordinario.

Resultado Clave

Los Órganos Transitorios ejercen sus facultades y sesionan adecuadamente.

2. Datos de identificación del Indicador

Nombre del Indicador

Porcentaje de asesorías realizadas.

Definición del indicador

El indicador muestra el porcentaje de asesorías telefónicas y/o presenciales realizadas.

Frecuencia de reporte

Mensual

Tipo:

Gestión

Dimensión

Eficacia

Cobertura

Estatal

Unidad de medida

PORCENTAJE

Tipo de formula

Porcentaje

Responsable

Jefatura de Departamento de Apoyo Logístico.

Medios de verificación

Control de asesorías realizadas a los Órganos Transitorios.

Fuente de Información

Archivo documental generado dentro de las asesorías telefónicas y/o presenciales realizadas por el personal de DTS a los OT.

Método de Cálculo

$(\text{Número de asesorías efectuadas}) / (\text{Número de asesorías requeridas}) * 100$

3. Determinación de la meta

Valor de la línea base

100%

Año

2020

Valor de la meta

100%

Periodo de cumplimiento

Mensual

Comportamiento

Regular

Factibilidad

Alta

Tipo

Relativo

Semaforización

116%

95%

94%

89%

Descripción de la factibilidad

Es alta en virtud a que la labor de los Órganos Transitorios debe encontrarse representada por la DTS en el ámbito de sus atribuciones.

Calendarización

Ene.	Feb.	Mar.	Abr.	May.	Jun.	Jul.	Ago.	Sep.	Oct.	Nov.	Dic.	Acumulado
										100%	100%	

4. Características de las Variables

Variable 1

Nombre

Número de asesorías efectuadas

Frecuencia

Mensual

Descripción

La variable muestra las asesorías efectuadas por la DTS a los Órganos Transitorios.

Unidad de medida

Númeroico

Calendarización

Ene.	Feb.	Mar.	Abr.	May.	Jun.	Jul.	Ago.	Sep.	Oct.	Nov.	Dic.
------	------	------	------	------	------	------	------	------	------	------	------

Variable 2

Nombre

Número de asesorías requeridas.

Frecuencia

Mensual

Descripción

La variable muestra el número de asesorías que son requeridas a la DTS por los Órganos Transitorios.

Unidad de medida

Númeroico

Calendarización

Ene.	Feb.	Mar.	Abr.	May.	Jun.	Jul.	Ago.	Sep.	Oct.	Nov.	Dic.
------	------	------	------	------	------	------	------	------	------	------	------

5. Comportamiento del Indicador

Porcentaje de asesorías realizadas.

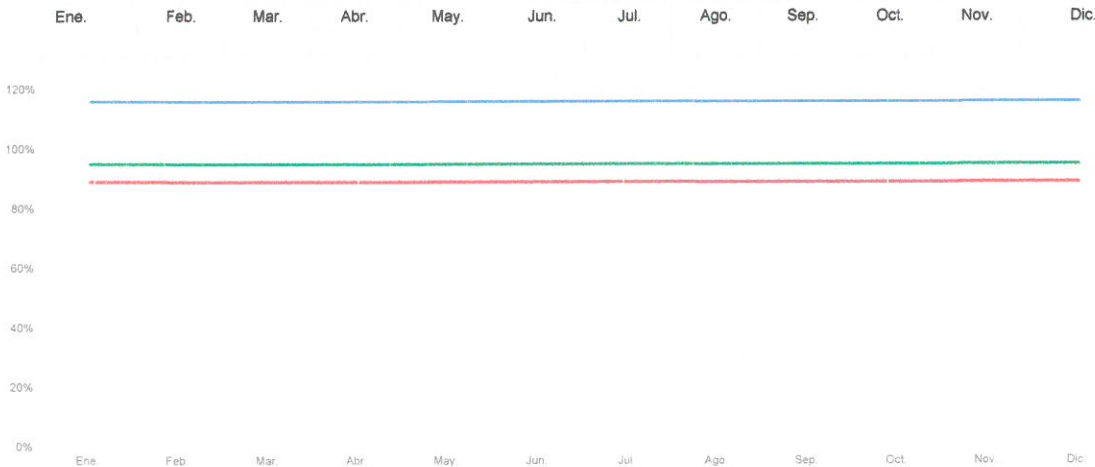

R

INSTITUTO ELECTORAL DEL ESTADO
 Dirección Técnica del Secretariado
 Ficha Técnica de Indicadores
Indicador de Nivel
Actividad 5.3.2

1. Alineación Estratégica

Estrategia Enfocada Reforzar la institucionalidad, independencia e imagen del Instituto Electoral del Estado.

Resumen narrativo 5.3.2 Elaborar y remitir la documentación necesaria para las reuniones colegiadas de los Órganos Transitorios.

Resultado Clave Los Órganos Transitorios llevan a cabo de manera adecuada, sus reuniones colegiadas.

2. Datos de identificación del indicador

Nombre del indicador Porcentaje de documentación elaborada y enviada.

Definición del indicador El indicador muestra el porcentaje de documentos elaborados y entregados, que serán utilizados en las sesiones de los Órganos Transitorios.

Frecuencia de reporte Mensual **Tipo:** Gestión **Dimensión** Eficacia **Cobertura** Estatal

Unidad de medida PORCENTAJE **Tipo de fórmula** Porcentaje **Responsable** Jefatura de Departamento de Apoyo Logístico.

Medios de verificación Envío de documentos a los Órganos Transitorios, por correo electrónico. **Fuente de información** Archivo documental de la DTS relacionado con la elaboración y entrega de documentos a los Órganos Transitorios.

Método de Cálculo (Número de documentos enviados) / (Número de documentos elaborados y programados a enviarse) *100

3. Determinación de la meta

Valor de la línea base 100% **Año** 2020 **Valor de la meta** 100% **Periodo de cumplimiento** Mensual

Comportamiento Regular **Factibilidad** Alta **Tipo** Relativo **Semaforización** 116% 95% 94% 89%

Descripción de la factibilidad Es alta en virtud a que los Órganos Transitorios deben contar con la documentación necesaria para el desarrollo de sus reuniones colegiadas.

Calendarización											
Ene.	Feb.	Mar.	Abr.	May.	Jun.	Jul.	Ago.	Sep.	Oct.	Nov.	Dic.
										100%	100%

4. Características de las Variables

Variable 1

Nombre Número de documentos enviados. **Frecuencia** Mensual

Descripción La variable muestra el total de documentos enviados a los Órganos Transitorios. **Unidad de medida** Numérico

Calendarización											
Ene.	Feb.	Mar.	Abr.	May.	Jun.	Jul.	Ago.	Sep.	Oct.	Nov.	Dic.

Variable 2

Nombre Número de documentos elaborados y programados a enviarse. **Frecuencia** Mensual

Descripción La variable muestra el total de documentos elaborados y programados para su envío a los Órganos Transitorios, a efecto de ser utilizados en el desarrollo de sus reuniones colegiadas. **Unidad de medida** Numérico

Calendarización											
Ene.	Feb.	Mar.	Abr.	May.	Jun.	Jul.	Ago.	Sep.	Oct.	Nov.	Dic.

5. Comportamiento del indicador

Porcentaje de documentación elaborada y enviada.

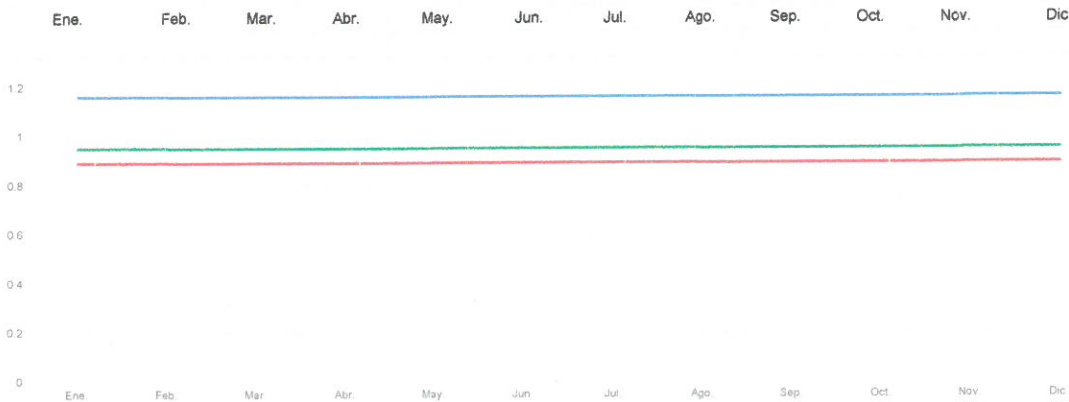

R

INSTITUTO ELECTORAL DEL ESTADO
 Dirección Técnica del Secretariado
 Ficha Técnica de Indicadores
Indicador de Nivel
Actividad 5.3.3

1. Alineación Estratégica

Estrategia Enfocada	Reforzar la institucionalidad, independencia e imagen del Instituto Electoral del Estado.
Resumen narrativo	5.3.3 Atender las solicitudes de notificación realizadas por las Unidades Técnicas y/o Administrativas relacionadas con el Proceso Electoral Estatal Ordinario.
Resultado Clave	Las Unidades Técnicas y Administrativas cuentan con sus documentos notificados derivados del Proceso Electoral Estatal Ordinario 2023-2024 dentro de los parámetros legales requeridos para su debida ejecución.

2. Datos de identificación del indicador

Nombre del Indicador	Porcentaje de notificaciones realizadas conforme a derecho.						
Definición del Indicador	El indicador muestra el porcentaje de notificaciones realizadas por la DTS en apego a la legalidad, las cuales se realizan en atención a las solicitudes efectuadas por los diferentes Órganos del IEE, derivadas del PEEO 2023-2024.						
Frecuencia de reporte	Mensual	Tipo:	Gestión	Dimensión	Eficacia	Cobertura	Estatal
Unidad de medida	PORCENTAJE		Tipo de formula	Porcentaje	Responsable	Jefatura de Departamento de Apoyo Logístico.	
Medios de verificación	Control de notificaciones y su devolución			Fuente de Información	Archivo documental en relación con los oficios, memoranda y demás documentos a notificar por parte de la DTS		
Método de Cálculo	(Total de notificaciones realizadas debidamente) / (Total de notificaciones solicitadas) *100						

3. Determinación de la meta

Valor de la línea base	100%	Año	2020	Valor de la meta	100%	Periodo de cumplimiento	Mensual						
Comportamiento	Regular	Factibilidad	Alta	Tipo	Relativo	Semaforización	116% 95% 94% 89%						
Descripción de la factibilidad	Es alta debido a que se cuenta con las rutas, tiempos, experiencia y parámetros requeridos para llevar a cabo las notificaciones en tiempo y forma de los documentos emitidos por las UTAS relacionadas con el Proceso Electoral Estatal Ordinario.												
Calendarización													
	Ene.	Feb.	Mar.	Abr.	May.	Jun.	Jul.	Ago.	Sep.	Oct.	Nov.	Dic.	Acumulado
											100%	100%	

4. Características de las Variables

Variable 1

Nombre	Total de notificaciones realizadas debidamente										Frecuencia	Mensual
Descripción	La variable muestra las notificaciones realizadas por la DTS dentro de los parámetros establecidos relacionados con el PEEO 2023-2024.										Unidad de medida	Numérico
Calendarización												
	Ene.	Feb.	Mar.	Abr.	May.	Jun.	Jul.	Ago.	Sep.	Oct.	Nov.	Dic.

Variable 2

Nombre	Total de notificaciones solicitadas										Frecuencia	Mensual
Descripción	La variable muestra el total de notificaciones solicitadas por las UTAS dentro de los tiempos que sean requeridos para su debida realización relacionadas con el PEEO 2023-2024.										Unidad de medida	Numérico
Calendarización												
	Ene.	Feb.	Mar.	Abr.	May.	Jun.	Jul.	Ago.	Sep.	Oct.	Nov.	Dic.

5. Comportamiento del indicador

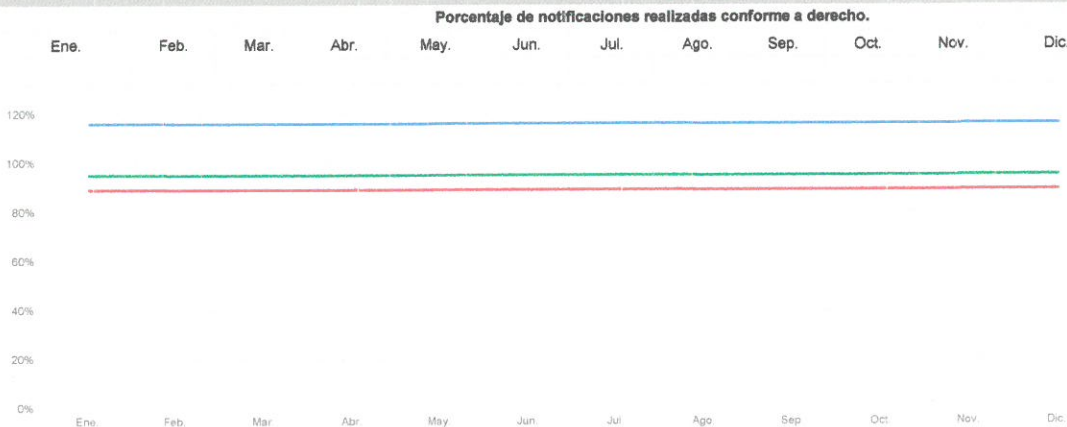

C
I

INSTITUTO ELECTORAL DEL ESTADO
 Dirección Técnica del Secretariado
 Ficha Técnica de Indicadores
Indicador de Nivel
Actividad 5.3.4

1. Alineación Estratégica

Estrategia Enfocada

Reforzar la institucionalidad, independencia e imagen del Instituto Electoral del Estado.

Resumen narrativo

5.3.4 Atender las solicitudes y peticiones de la función de la Oficialía Electoral derivadas del Proceso Electoral Estatal Ordinario.

Resultado Clave

Las UTAS, los Partidos Políticos, candidatos o representantes de éstos, cuentan con los elementos requeridos.

2. Datos de identificación del indicador

Nombre del indicador

Porcentaje de solicitudes y peticiones atendidas durante el Proceso Electoral Estatal Ordinario 2023-2024, que requieran la función de la Oficialía Electoral.

Definición del indicador

El indicador muestra el porcentaje de solicitudes y peticiones presentadas por parte de las y los interesados, debidamente atendidas durante el PEEO 2023-2024.

Frecuencia de reporte

Mensual

Tipo:

Gestión

Dimensión

Eficacia

Cobertura

Estatal

Unidad de medida

PORCENTAJE

Tipo de fórmula

Porcentaje

Responsable

Jefatura de Departamento de la Oficialía Electoral.

Medios de verificación

Control de solicitudes y peticiones atendidas

Fuente de información

Archivo documental de la Oficialía Electoral

Método de Cálculo

$(\text{Número de solicitudes y peticiones atendidas}) / (\text{Número de solicitudes y peticiones presentadas}) * 100$

3. Determinación de la meta

Valor de la línea base

100%

Año

2020

Valor de la meta

100%

Periodo de cumplimiento

Mensual

Comportamiento

Regular

Factibilidad

Alta

Tipo

Relativo

Semaforización

116%

95%

94%

89%

Descripción de la factibilidad

Es alta debido a que se trata de una obligación legal de carácter irrenunciable, además de contarse con la experiencia y formatos correspondientes para llevar a cabo la actividad de referencia

Calendarización

Ene.	Feb.	Mar.	Abr.	May.	Jun.	Jul.	Ago.	Sep.	Oct.	Nov.	Dic.	Acumulado
										100%	100%	

4. Características de las Variables

Variable 1

Nombre

Número de solicitudes y peticiones atendidas

Frecuencia

Mensual

Descripción

La variable muestra las solicitudes y peticiones atendidas que presentaron las y los interesados durante el PEEO.

Unidad de medida

Numérico

Calendarización

Ene.	Feb.	Mar.	Abr.	May.	Jun.	Jul.	Ago.	Sep.	Oct.	Nov.	Dic.

Variable 2

Nombre

Número de solicitudes y peticiones presentadas

Frecuencia

Mensual

Descripción

La variable muestra las solicitudes y peticiones presentadas por las y los interesados durante el PEEO.

Unidad de medida

Numérico

Calendarización

Ene.	Feb.	Mar.	Abr.	May.	Jun.	Jul.	Ago.	Sep.	Oct.	Nov.	Dic.

5. Comportamiento del indicador

Ene.	Feb.	Mar.	Abr.	May.	Jun.	Jul.	Ago.	Sep.	Oct.	Nov.	Dic.

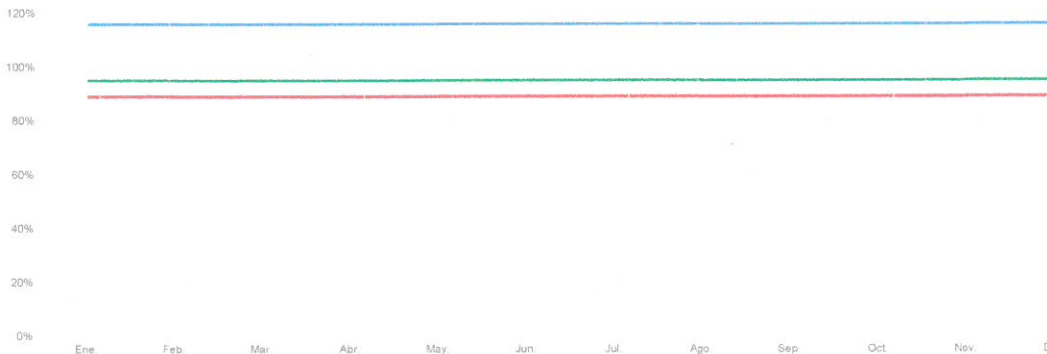

[Handwritten signature]

INSTITUTO ELECTORAL DEL ESTADO
 Dirección de Archivos
 Ficha Técnica de Indicadores
Indicador de Nivel
Actividad 1.2.1

1. Alineación Estratégica

Estrategia Enfocada	Reforzar la institucionalidad, independencia e imagen del Instituto Electoral del Estado.
Resumen narrativo	1.2.1 Actualizar y publicar el 100% de la información generada por la Dirección de Archivos sobre las obligaciones en materia de transparencia, dentro del término legal para ello.
Resultado Clave	Dar cumplimiento a la actualización y publicación de la información que se derive de las obligaciones en materia de transparencia conforme a los términos legales establecidos.

2. Datos de identificación del indicador

Nombre del Indicador	Porcentaje de las obligaciones de la Dirección de Archivos publicadas y actualizadas en materia de transparencia.						
Definición del indicador	El indicador muestra el porcentaje de actualización y publicación de la información en materia de transparencia						
Frecuencia de reporte	Semestral	Tipo:	Gestión	Dimensión	Eficacia	Cobertura	Estatal
Unidad de medida	OBLIGACIÓN	Tipo de formula	Porcentaje	Responsable	Subdirección de Gestión Documental		
Medios de verificación	Memoranda dirigida a la unidad de Transparencia y recibos impresos de la Plataforma Nacional de Transparencia			Fuente de Información	Archivo de trámite de la Dirección de Archivos		
Método de Cálculo	(Número de Obligaciones actualizadas y publicadas) / (Número de obligaciones programadas para actualizar y publicar)*100						

3. Determinación de la meta

Valor de la línea base	N/D	Año	2021	Valor de la meta	100%	Periodo de cumplimiento	Semestral
Comportamiento	Regular	Factibilidad	Alta	Tipo	Relativo	Semaforización	116% 95% 94% 89%

Descripción de la factibilidad Se considera alta por el cumplimiento a la Ley General de Transparencia, al principio de transparencia del Instituto y a las actividades en la materia que se realizan en el IEE.

Calendarización

Ene.	Feb.	Mar.	Abr.	May.	Jun.	Jul.	Ago.	Sep.	Oct.	Nov.	Dic.	Acumulado
100%			100%			100%						

4. Características de las Variables

Variable 1

Nombre	Número de Obligaciones actualizadas y publicadas										Frecuencia	Semestral
Descripción	La variable muestra las actualizaciones y publicaciones que se realizan conforme a las obligaciones de transparencia correspondientes a la Dirección de Archivos										Unidad de medida	Númérico
Calendarización												
Ene.	Feb.	Mar.	Abr.	May.	Jun.	Jul.	Ago.	Sep.	Oct.	Nov.	Dic.	

Variable 2

Nombre	Número de obligaciones programadas para actualizar y publicar										Frecuencia	Semestral
Descripción	La variable muestra las actualizaciones y publicaciones que se programan conforme a las obligaciones de transparencia correspondientes a la Dirección de Archivos										Unidad de medida	Númérico
Calendarización												
Ene.	Feb.	Mar.	Abr.	May.	Jun.	Jul.	Ago.	Sep.	Oct.	Nov.	Dic.	
1			1			1						

5. Comportamiento del Indicador

Porcentaje de las obligaciones de la Dirección de Archivos publicadas y actualizadas en materia de transparencia.

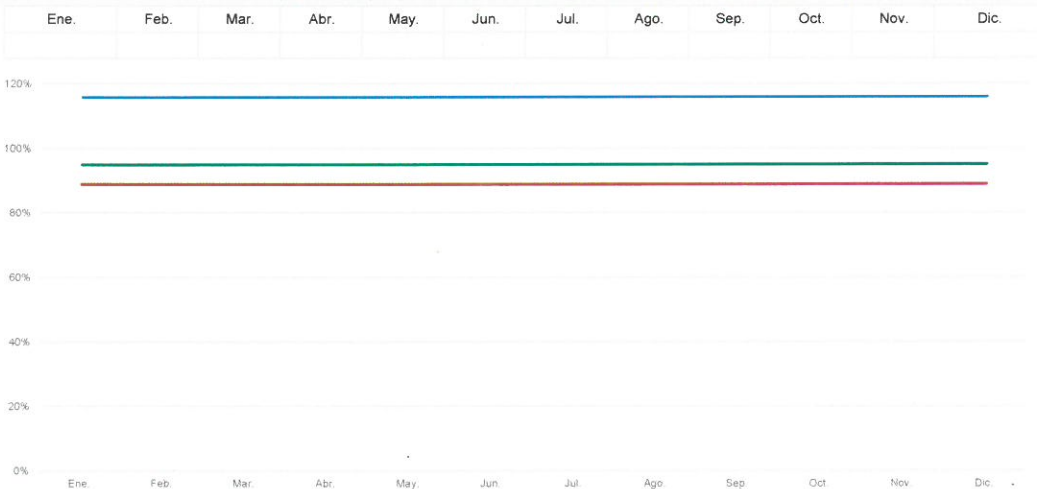

[Handwritten signature]

INSTITUTO ELECTORAL DEL ESTADO

Dirección de Archivos
 Ficha Técnica de Indicadores
Indicador de Nivel
Actividad 1.2.2

1. Alineación Estratégica

Estrategia Enfocada	Reforzar la institucionalidad, independencia e imagen del Instituto Electoral del Estado.
Resumen narrativo	1.2.2 Atender el 100% de las solicitudes de información de la Unidad de Transparencia que le competen a la Dirección de Archivos.
Resultado Clave	Atender, solventar y dar respuesta a las solicitudes de información de la Unidad de Transparencia en tiempo y forma legal.

2. Datos de identificación del indicador

Nombre del indicador	Porcentaje de solicitudes de información la Unidad de Transparencia atendidas.						
Definición del indicador	El indicador muestra el porcentaje de las solicitudes de transparencia atendidas por parte de la Dirección de Archivos.						
Frecuencia de reporte	Trimestral	Tipo:	Gestión	Dimensión	Eficacia	Cobertura	Estatal
Unidad de medida	SOLICITUD	Tipo de formula	Porcentaje	Responsable	Subdirección de Gestión Documental		
Medios de verificación	Memoranda dirigida a la Unidad de Transparencia con la solventación de solicitud			Fuente de información	Archivo de trámite de la Dirección de Archivos		
Método de Cálculo	(Número de solicitudes atendidas en tiempo y forma) / (Número de solicitudes recibidas) * 100						

3. Determinación de la meta

Valor de la línea base	N/D	Año	2021	Valor de la meta	100%	Periodo de cumplimiento	Mensual
Comportamiento	Regular	Factibilidad	Alta	Tipo	Relativo	Semaforización	116% 95% 94% 89%
Descripción de la factibilidad	Es alta, debido a que es imprescindible que la totalidad de las solicitudes que atiende la Dirección de Archivos sean elaboradas de manera puntual y con apego a la legalidad, para el buen funcionamiento del organismo.						

Calendarización

Ene.	Feb.	Mar.	Abr.	May.	Jun.	Jul.	Ago.	Sep.	Oct.	Nov.	Dic.	Acumulado
												100%

4. Características de las Variables

Variable 1

Nombre	Número de solicitudes atendidas en tiempo y forma						Frecuencia	Mensual			
Descripción	La variable muestra las solicitudes atendidas en los parámetros establecidos por la Dirección de Archivos						Unidad de medida	Numérico			
Calendarización											
Ene.	Feb.	Mar.	Abr.	May.	Jun.	Jul.	Ago.	Sep.	Oct.	Nov.	Dic.

Variable 2

Nombre	Número de solicitudes recibidas						Frecuencia	Mensual			
Descripción	La variable muestra las solicitudes recibidas por la Dirección de Archivos						Unidad de medida	Numérico			
Calendarización											
Ene.	Feb.	Mar.	Abr.	May.	Jun.	Jul.	Ago.	Sep.	Oct.	Nov.	Dic.

5. Comportamiento del indicador

Porcentaje de solicitudes de información la Unidad de Transparencia atendidas.

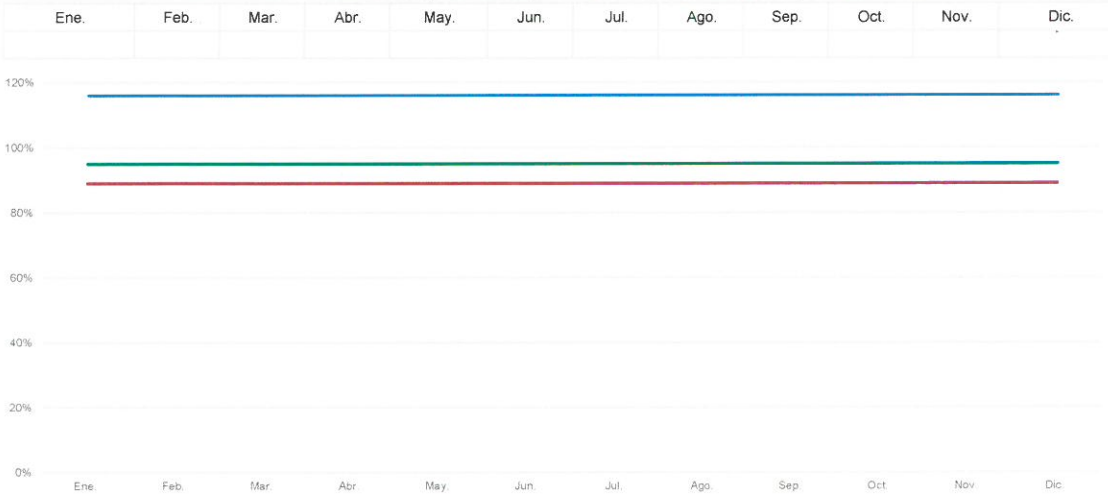

[Handwritten signature]

INSTITUTO ELECTORAL DEL ESTADO
 Dirección de Archivos
 Ficha Técnica de Indicadores
Indicador de Nivel
Actividad 1.3.1

1. Alineación Estratégica

Estrategia Enfocada

Reforzar la institucionalidad, independencia e imagen del Instituto Electoral del Estado.

Resumen narrativo

1.3.1 Supervisar la regularización al 100% de la guía e inventario documental del Instituto de los años 2018 a 2022, con información proporcionada por las áreas.

Resultado Clave

Generar y actualizar los concentrados de guía e inventario de los años 2018 y 2022 de las diferentes unidades técnicas y/o administrativas del Instituto

2. Datos de identificación del indicador

Nombre del Indicador

Porcentaje de integración de archivo con portadas de identificación y elaboración de guías e inventarios.

Definición del indicador

El indicador muestra el porcentaje en el cumplimiento de la integración de la Guía de Archivos y del Inventario Documental.

Frecuencia de reporte

Mensual **Tipo:** Gestión **Dimensión** Eficacia **Cobertura** Estatal

Unidad de medida

INVENTARIO **Tipo de formula** Porcentaje **Responsable** Jefe de Departamento del Archivo de Conservación e Histórico

Medios de verificación

Guía e Inventario documental general del Instituto **Fuente de Información** Archivo de trámite de la Dirección de Archivos

Método de Cálculo

(Número de avances de guía e inventario que presente cada Unidad productora de documentación) / (Número de avances de guía e inventario que tengan por construir en cada Unidad productora de documentación) *100

3. Determinación de la meta

Valor de la línea base

N/D **Año** 2021 **Valor de la meta** 100% **Periodo de cumplimiento** Mensual

Comportamiento

Regular **Factibilidad** Media **Tipo** Relativo **Semaforización** 118% 95% 94% 89%

Descripción de la factibilidad

Es media porque la regularización del archivo depende del material que las áreas productoras de documentación reporten a la Dirección de Archivos.

Calendarización

Ene.	Feb.	Mar.	Abr.	May.	Jun.	Jul.	Ago.	Sep.	Oct.	Nov.	Dic.	Acumulado
								100%	100%			

4. Características de las Variables

Variable 1

Nombre

Número de avances de guía que presente cada Unidad productora de documentación

Frecuencia

Mensual

Descripción

La variable representa el avance numérico que cada Unidad productora de documentación presente

Unidad de medida

Numérico

Calendarización

Ene.	Feb.	Mar.	Abr.	May.	Jun.	Jul.	Ago.	Sep.	Oct.	Nov.	Dic.

Variable 2

Nombre

Número de avances de guía que tengan por construir en cada Unidad productora de documentación

Frecuencia

Mensual

Descripción

La variable representa el número de avances que deban construirse en cada Unidad productora de documentación

Unidad de medida

Numérico

Calendarización

Ene.	Feb.	Mar.	Abr.	May.	Jun.	Jul.	Ago.	Sep.	Oct.	Nov.	Dic.
								8	8		

5. Comportamiento del Indicador

Porcentaje de integración de archivo con portadas de identificación y elaboración de guías e inventarios.

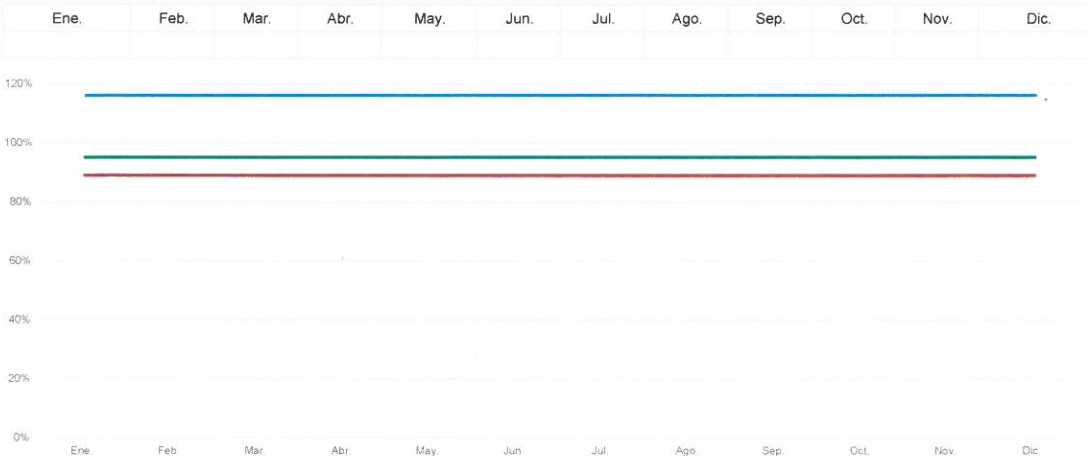

[Handwritten signature]

INSTITUTO ELECTORAL DEL ESTADO
 Dirección de Archivos
 Ficha Técnica de Indicadores
Indicador de Nivel
Actividad 2.1.1

1. Alineación Estratégica

Estrategia Enfocada	Reforzar la institucionalidad, independencia e imagen del Instituto Electoral del Estado.
Resumen narrativo	2.1.1 Realizar el 100% de las actividades relacionadas con la Programación y Presupuestación.
Resultado Clave	Contar con un Programa Presupuestario 2023 actualizado, así como con un instrumento que presente de manera sistemática y ordenada la información consolidada y desagregada del gasto público requerido por la Dirección de Archivos.

2. Datos de identificación del indicador

Nombre del Indicador	Porcentaje de actividades relacionadas con la Programación y Presupuestación realizadas.						
Definición del indicador	El indicador muestra el porcentaje de las actividades realizadas, relativas a la Programación y Presupuestación del año 2022.						
Frecuencia de reporte	Mensual	Tipo:	Gestión	Dimensión	Eficacia	Cobertura	Estatal
Unidad de medida	ACTIVIDAD	Tipo de formula	Porcentaje	Responsable	Subdirección de Gestión Documental		
Medios de verificación	Bitácora de Tareas			Fuente de Información	Archivo de trámite de la Dirección de Archivos		
Método de Cálculo	(Número de Actividades realizadas) / (Número de actividades programadas) *100						

3. Determinación de la meta

Valor de la línea base	N/D	Año	2021	Valor de la meta	100%	Periodo de cumplimiento	Mensual
Comportamiento	Regular	Factibilidad	Alta	Tipo	Relativo	Semaforización	<div style="display: flex; justify-content: space-around; width: 100px;"> <div style="width: 20px; height: 10px; background-color: blue;"></div> <div style="width: 20px; height: 10px; background-color: green;"></div> <div style="width: 20px; height: 10px; background-color: yellow;"></div> <div style="width: 20px; height: 10px; background-color: red;"></div> </div>

Descripción de la factibilidad Es alta debido a que la Dirección de Archivos deberá elaborar su programa y presupuesto para el ejercicio 2023 en los tiempos establecidos.

Calendarización

Ene.	Feb.	Mar.	Abr.	May.	Jun.	Jul.	Ago.	Sep.	Oct.	Nov.	Dic.	Acumulado
					100%	100%		100%	100%			

4. Características de las Variables

Variable 1

Nombre	Número de Actividades realizadas											Frecuencia	Mensual
Descripción	La variable muestra las actividades realizadas para la integración del presupuesto del año 2023 para la Dirección de Archivos											Unidad de medida	Númérico
Calendarización													
Ene.	Feb.	Mar.	Abr.	May.	Jun.	Jul.	Ago.	Sep.	Oct.	Nov.	Dic.		

Variable 2

Nombre	Número de actividades programadas											Frecuencia	Mensual
Descripción	La variable muestra las actividades programadas para la integración del presupuesto del año 2023 de la Dirección de Archivos											Unidad de medida	Númérico
Calendarización													
Ene.	Feb.	Mar.	Abr.	May.	Jun.	Jul.	Ago.	Sep.	Oct.	Nov.	Dic.		
					2	2		4	3				

5. Comportamiento del indicador

Porcentaje de actividades relacionadas con la Programación y Presupuestación realizadas.



INSTITUTO ELECTORAL DEL ESTADO

Dirección de Archivos
 Ficha Técnica de Indicadores
Indicador de Nivel
Actividad 2.1.2

1. Alineación Estratégica

Estrategia Enfocada	Reforzar la institucionalidad, independencia e imagen del Instituto Electoral del Estado.
Resumen narrativo	2.1.2 Revisar el porcentaje de avance de la construcción del 100% del archivo de trámite del año 2023 de las distintas unidades técnicas y administrativas del Instituto.
Resultado Clave	Supervisar, corregir y concentrar los instrumentos archivísticos 2023 de las distintas unidades técnicas y administrativas del Instituto.

2. Datos de identificación del indicador

Nombre del Indicador	Porcentaje del archivo de trámite integrado.						
Definición del indicador	El indicador muestra el porcentaje del archivo de trámite de las áreas que producen documentos en el IEE, integrado.						
Frecuencia de reporte	Mensual	Tipo:	Gestión	Dimensión	Eficacia	Cobertura	Estatal
Unidad de medida	ARCHIVO	Tipo de fórmula	Porcentaje	Responsable	Jefatura de Departamento del Archivo de Concentración y Planeación Archivística		
Medios de verificación	Minutas de trabajo con la Dirección de Archivos			Fuente de Información	Archivo de trámite de la Dirección de Archivos		
Método de Cálculo	$(\text{Número de expedientes ordenados y catalogados}) / (\text{Número de expedientes por ordenar y catalogar}) * 100$						

3. Determinación de la meta

Valor de la línea base	N/D	Año	2021	Valor de la meta	100%	Periodo de cumplimiento	Mensual
Comportamiento	Regular	Factibilidad	Medía	Tipo	Relativo	Semaforización	116% 95% 94% 89%

Descripción de la factibilidad Es media porque la integración del archivo depende del material que las áreas productoras de documentación reporten a la Dirección de Archivos.

Calendarización

Ene.	Feb.	Mar.	Abr.	May.	Jun.	Jul.	Ago.	Sep.	Oct.	Nov.	Dic.	Acumulado
										100%	100%	

4. Características de las Variables

Variable 1

Nombre	Número de expedientes ordenados y catalogados										Frecuencia	Semestral
Descripción	La variable muestra el número de expedientes que se han ordenado, foliado y catalogado en la respectiva serie del Catálogo de Disposición Documental del IEE.										Unidad de medida	Numérico
Calendarización												
Ene.	Feb.	Mar.	Abr.	May.	Jun.	Jul.	Ago.	Sep.	Oct.	Nov.	Dic.	

Variable 2

Nombre	Número de expedientes por ordenar y clasificar										Frecuencia	Semestral
Descripción	La variable muestra el número de expedientes programados a efecto de ordenar, foliar y catalogar en la respectiva serie del Catálogo de Disposición Documental del IEE.										Unidad de medida	Numérico
Calendarización												
Ene.	Feb.	Mar.	Abr.	May.	Jun.	Jul.	Ago.	Sep.	Oct.	Nov.	Dic.	
										16	16	

5. Comportamiento del indicador

Porcentaje del archivo de trámite integrado.

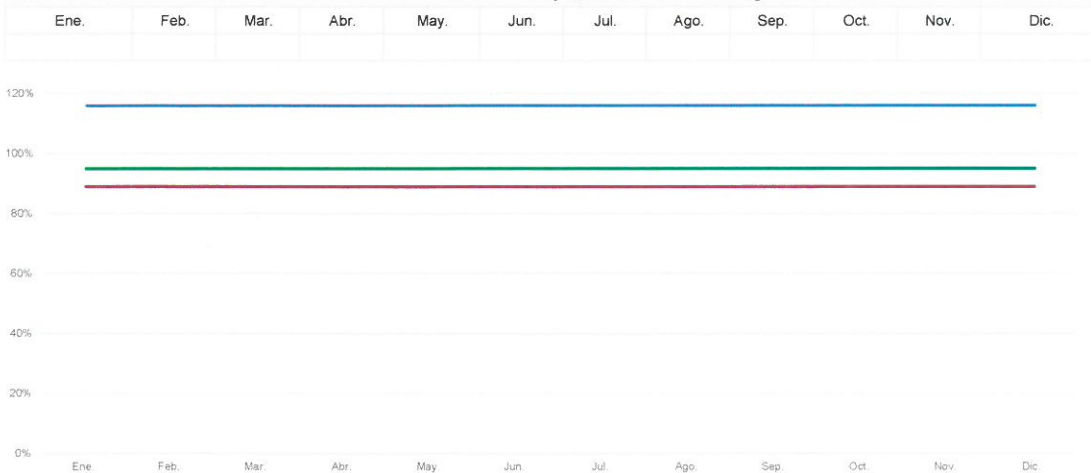

[Handwritten signature]

INSTITUTO ELECTORAL DEL ESTADO
 Dirección de Archivos
 Ficha Técnica de Indicadores
Indicador de Nivel
Actividad 2.1.3

1. Alineación Estratégica

Estrategia Enfocada

Reforzar la institucionalidad, independencia e imagen del Instituto Electoral del Estado.

Resumen narrativo

2.1.3 Atender el 100% de las solicitudes de préstamo de expedientes del archivo de concentración de las unidades técnicas y administrativas del Instituto.

Resultado Clave

Concentrar y disponer del Archivo integrado, derivado de la transferencia primaria hecha al archivo de concentración.

2. Datos de identificación del indicador

Nombre del Indicador

Porcentaje de solicitudes de préstamo atendidas.

Definición del Indicador

El indicador muestra el porcentaje de archivo histórico de las áreas que producen documentos en el IEE, integrado.

Frecuencia de reporte

Mensual

Tipo:

Gestión

Dimensión

Eficacia

Cobertura

Estatal

Unidad de medida

EXPEDIENTE

Tipo de fórmula

Porcentaje

Responsable

Jefatura de Departamento del Archivo de Concentración y Planeación Archivística

Medios de verificación

Formatos de préstamos de expedientes debidamente requisitados

Fuente de Información

Archivo de trámite de la Dirección de Archivos

Método de Cálculo

(Número de expedientes ordenados y catalogados) / (Número de expedientes por ordenar y catalogar)*100

3. Determinación de la meta

Valor de la línea base

N/D

Año

2021

Valor de la meta

100%

Periodo de cumplimiento

Mensual

Comportamiento

Regular

Factibilidad

Alta

Tipo

Relativo

Semaforización

116%

95%

94%

89%

Descripción de la factibilidad

Es alta porque para efectos de poder consultar la documentación de forma constante y ordenada se requiere de la existencia del archivo histórico. Lo anterior con fundamento en el inciso d) del artículo 21 y el artículo 32 de la Ley General de Archivos.

Calendarización

Ene.	Feb.	Mar.	Abr.	May.	Jun.	Jul.	Ago.	Sep.	Oct.	Nov.	Dic.	Acumulado
												100%

4. Características de las Variables

Variable 1

Nombre

Número de expedientes ordenados y catalogados

Frecuencia

Mensual

Descripción

La variable muestra el número de expedientes que se han ordenado, foliado y catalogado en la respectiva serie del Catálogo de Disposición Documental del IEE.

Unidad de medida

Numérico

Calendarización

Ene.	Feb.	Mar.	Abr.	May.	Jun.	Jul.	Ago.	Sep.	Oct.	Nov.	Dic.

Variable 2

Nombre

Número de expedientes por ordenar y catalogar

Frecuencia

Mensual

Descripción

La variable muestra el número de expedientes programados a efecto de ordenar, foliar y catalogar en la respectiva serie del Catálogo de Disposición Documental del IEE.

Unidad de medida

Numérico

Calendarización

Ene.	Feb.	Mar.	Abr.	May.	Jun.	Jul.	Ago.	Sep.	Oct.	Nov.	Dic.

5. Comportamiento del Indicador

Porcentaje de solicitudes de préstamo atendidas.

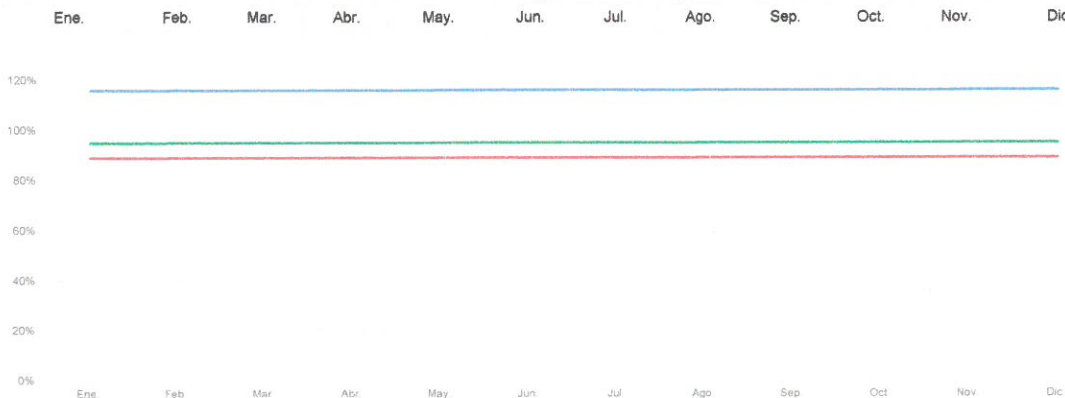

[Handwritten signatures]

INSTITUTO ELECTORAL DEL ESTADO

Dirección de Archivos
 Ficha Técnica de Indicadores
 Indicador de Nivel
 Actividad 2.1.4

1. Alineación Estratégica

Estrategia Enfocada	Reforzar la institucionalidad, independencia e imagen del Instituto Electoral del Estado.
Resumen narrativo	2.1.4 Revisar el porcentaje de avance de la construcción del 100% de los archivos rezagados del 2018 al 2022 de las distintas unidades técnicas y administrativas del Instituto.
Resultado Clave	Revisar, homologar e integrar los concentrados de guía e inventario de los años 2018 y 2022 de las diferentes unidades técnicas y/o administrativas del Instituto

2. Datos de identificación del indicador

Nombre del Indicador	Porcentaje del archivo de concentración integrado.						
Definición del indicador	El indicador muestra el porcentaje de archivo histórico de las áreas que producen documentos en el IEE, integrado.						
Frecuencia de reporte	Mensual	Tipo:	Gestión	Dimensión	Eficacia	Cobertura	Estatal
Unidad de medida	ARCHIVO	Tipo de fórmula	Porcentaje	Responsable	Jefe de Departamento del Archivo de Conservación e Histórico		
Medios de verificación	Minutas de trabajo con la Dirección de Archivos			Fuente de Información	Archivo de trámite de la Dirección de Archivos		
Método de Cálculo	(Número de expedientes ordenados y catalogados) / (Número de expedientes por ordenar y catalogar)*100						

3. Determinación de la meta

Valor de la línea base	N/D	Año	2021	Valor de la meta	100%	Periodo de cumplimiento	Mensual
Comportamiento	Regular	Factibilidad	Alta	Tipo	Relativo	Semaforización	116% 95% 94% 89%

Descripción de la factibilidad Es alta porque para efectos de poder consultar la documentación de forma constante y ordenada se requiere de la existencia del archivo histórico. Lo anterior con fundamento en el inciso d) del artículo 21 y el artículo 32 de la Ley General de Archivos.

Calendarización

Ene.	Feb.	Mar.	Abr.	May.	Jun.	Jul.	Ago.	Sep.	Oct.	Nov.	Dic.	Acumulado
100%	100%	100%	100%	100%	100%	100%	100%					

4. Características de las Variables

Variable 1												
Nombre	Número de expedientes ordenados y catalogados										Frecuencia	Mensual
Descripción	La variable muestra el número de expedientes que se han ordenado, foliado y catalogado en la respectiva serie del Catálogo de Disposición Documental del IEE.										Unidad de medida	Numérico
Calendarización												
Ene.	Feb.	Mar.	Abr.	May.	Jun.	Jul.	Ago.	Sep.	Oct.	Nov.	Dic.	
Variable 2												
Nombre	Número de expedientes por ordenar y catalogar										Frecuencia	Mensual
Descripción	La variable muestra el número de expedientes programados a efecto de ordenar, foliar y catalogar en la respectiva serie del Catálogo de Disposición Documental del IEE.										Unidad de medida	Numérico
Calendarización												
Ene.	Feb.	Mar.	Abr.	May.	Jun.	Jul.	Ago.	Sep.	Oct.	Nov.	Dic.	
2	2	2	2	2	2	2	2					

5. Comportamiento del indicador

Porcentaje del archivo de concentración integrado.

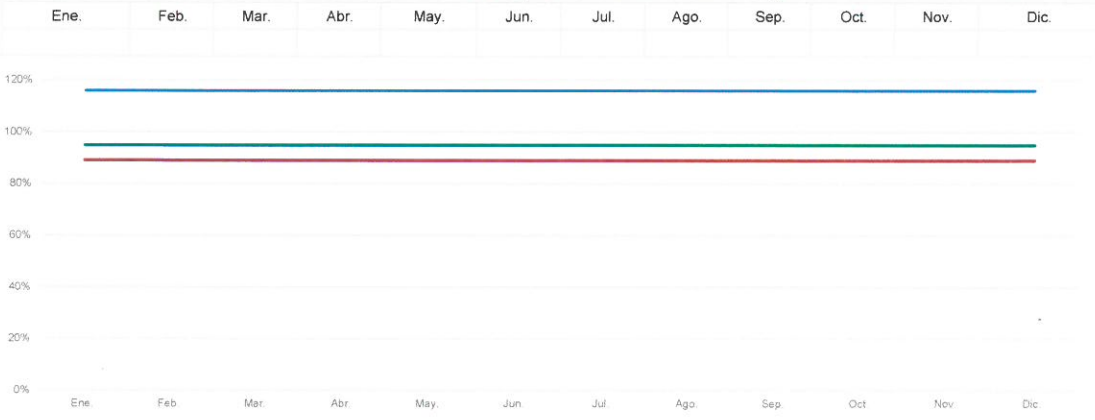

R
[Signature]

INSTITUTO ELECTORAL DEL ESTADO
 Dirección de Archivos
 Ficha Técnica de Indicadores
Indicador de Nivel
Actividad 2.2.1

1. Alineación Estratégica

Estrategia Enfocada Reforzar la institucionalidad, independencia e imagen del Instituto Electoral del Estado.

Resumen narrativo 2.2.1 Impartir 2 cursos en materia de archivos.

Resultado Clave Aprender, mejorar y adquirir técnicas en torno a la construcción de instrumentos archivísticos.

2. Datos de Identificación del Indicador

Nombre del Indicador Número de cursos impartidos en materia de archivos.

Definición del Indicador El indicador muestra el número de cursos que se imparten en materia de archivos.

Frecuencia de reporte Mensual **Tipo:** Gestión **Dimensión** Eficacia **Cobertura** Estatal

Unidad de medida CURSO **Tipo de fórmula** Número **Responsable** Subdirección de Gestión Documental

Medios de verificación Informes de los cursos impartidos. **Fuente de Información** Archivo de trámite de la Dirección de Archivos

Método de Cálculo Sumatoria de cursos impartidos

3. Determinación de la meta

Valor de la línea base	N/D	Año	2021	Valor de la meta	2	Periodo de cumplimiento	Mensual
Comportamiento	Regular	Factibilidad	Alta	Tipo	Absoluto	Semaforización	4 2 1 0

Descripción de la factibilidad Es alta porque los cursos están organizados con el debido tiempo y con la secuencia oportuna, con la finalidad de que el aprendizaje sea significativo.

Calendarización

Ene.	Feb.	Mar.	Abr.	May.	Jun.	Jul.	Ago.	Sep.	Oct.	Nov.	Dic.	Acumulado
1								1				

4. Características de las Variables

Variable 1

Nombre Sumatoria de cursos impartidos **Frecuencia** Mensual

Descripción La variable contempla el número de cursos impartidos en materia de Archivos **Unidad de medida** Numérico

Calendarización

Ene.	Feb.	Mar.	Abr.	May.	Jun.	Jul.	Ago.	Sep.	Oct.	Nov.	Dic.
------	------	------	------	------	------	------	------	------	------	------	------

Variable 2

Nombre **Frecuencia**

Descripción **Unidad de medida**

Calendarización

Ene.	Feb.	Mar.	Abr.	May.	Jun.	Jul.	Ago.	Sep.	Oct.	Nov.	Dic.
------	------	------	------	------	------	------	------	------	------	------	------

5. Comportamiento del Indicador

Número de cursos impartidos en materia de archivos.

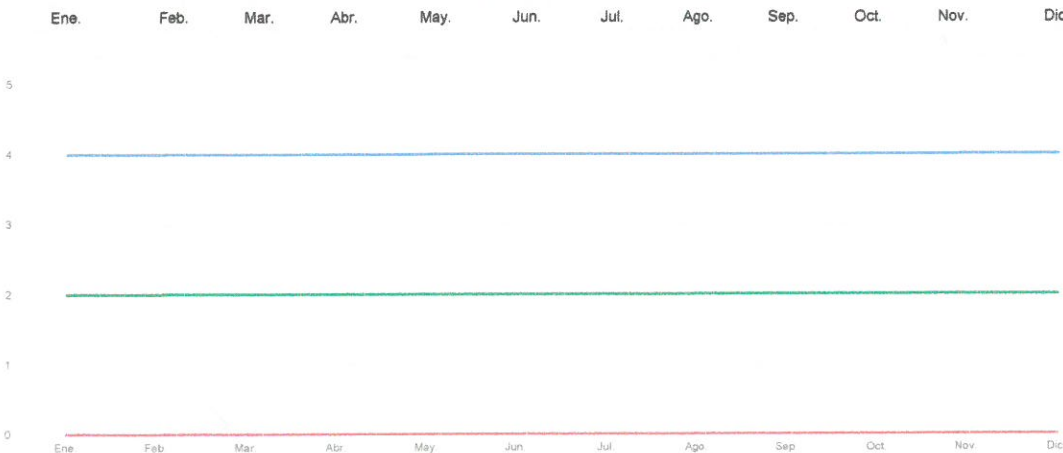

[Handwritten signature]

INSTITUTO ELECTORAL DEL ESTADO

Dirección de Archivos
Ficha Técnica de Indicadores
Indicador de Nivel
Actividad 4.1.1

1. Alineación Estratégica

Estrategia Enfocada	Reforzar, coadyuvar y propiciar la institucionalidad, independencia e imagen del Instituto Electoral del Estado.
Resumen narrativo	4.1.1 Participar en la promoción de 1 cultura institucional en materia de perspectiva de género, igualdad y no discriminación.
Resultado Clave	La ciudadanía conoce e identifica a través de los eventos organizados por la Dirección de Igualdad y No Discriminación los temas relacionados con perspectiva de género y la erradicación de la discriminación, violencia de género, así como prevención y atención de la violencia política en razón de género.

2. Datos de identificación del indicador

Nombre del indicador	Número de personas impactadas por las actividades de promoción.						
Definición del indicador	El indicador muestra el número eventos organizados y ejecutados por la Dirección de Igualdad y No Discriminación con la participación de las áreas encaminados a impulsar la perspectiva de género y la erradicación de la discriminación, violencia de género, así como prevención y atención de la violencia política en razón de género.						
Frecuencia de reporte	Trimestral	Tipo:	Gestión	Dimensión	Eficacia	Cobertura	Estatal
Unidad de medida	PORCENTAJE	Tipo de formula	Porcentaje	Responsable	Subdirección de Gestión Documental		
Medios de verificación	Constancias y evidencias proporcionadas por la Dirección de Igualdad y No Discriminación			Fuente de Información	Archivo de trámite de la Dirección de Archivos		
Método de Cálculo	(Número de proyectos participados) / (Número de proyectos programados)*100						

3. Determinación de la meta

Valor de la línea base	N/D	Año	N/D	Valor de la meta	100%	Periodo de cumplimiento	Trimestral						
Comportamiento	Regular	Factibilidad	Alta	Tipo	Relativo	Semaforización	116%	95%	94%	89%			
Descripción de la factibilidad	Se considera alta debido a que la reforma al CIPEEP asignó la atribución de diseñar y ejecutar proyectos y eventos encaminados a impulsar la perspectiva de género y la erradicación de la discriminación, violencia de género, así como prevención y atención de la violencia política en razón de género.												
Calendarización													
	Ene.	Feb.	Mar.	Abr.	May.	Jun.	Jul.	Ago.	Sep.	Oct.	Nov.	Dic.	Acumulado
													100%

4. Características de las Variables

Variable 1

Nombre	Número de proyectos participados										Frecuencia	Trimestral	
Descripción	La variable muestra el número de eventos organizados y ejecutados por la Dirección de Igualdad y No Discriminación con la participación de las áreas encaminados a impulsar la perspectiva de género y la erradicación de la discriminación, violencia de género, así como prevención y atención de la violencia política en razón de género										Unidad de medida	Númérico	
Calendarización													
	Ene.	Feb.	Mar.	Abr.	May.	Jun.	Jul.	Ago.	Sep.	Oct.	Nov.	Dic.	

Variable 2

Nombre	Número de proyectos programados										Frecuencia	Trimestral	
Descripción	La variable muestra el número de proyectos programados por la Dirección de Igualdad y No Discriminación encaminados a impulsar la perspectiva de género y la erradicación de la discriminación, violencia de género, así como prevención y atención de la violencia política en razón de género										Unidad de medida	Númérico	
Calendarización													
	Ene.	Feb.	Mar.	Abr.	May.	Jun.	Jul.	Ago.	Sep.	Oct.	Nov.	Dic.	
					1			1			1		

5. Comportamiento del indicador

#¡REF!

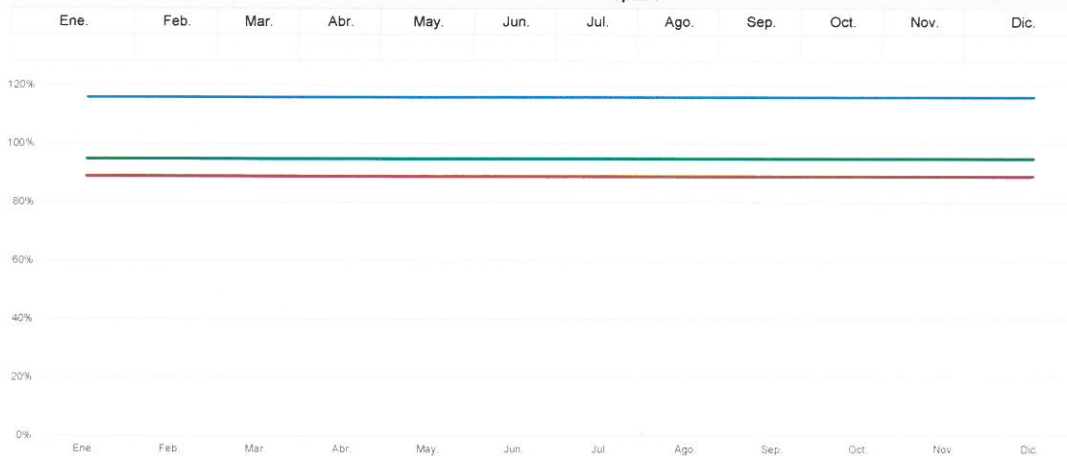

[Handwritten signature]

INSTITUTO ELECTORAL DEL ESTADO
 Contraloría Interna
 Ficha Técnica de Indicadores
Indicador de Nivel
Actividad 1.1.1

1. Alineación Estratégica

Estrategia Enfocada Reforzar la institucionalidad, independencia e imagen del Instituto Electoral del Estado.

Resumen narrativo 1.1.1 Auditar la aplicación de los Recursos Financieros, Humanos y Materiales; Archivísticas y las Bitácoras de Tareas de las Unidades Técnicas y Administrativas.

Resultado Clave Cumplimiento en la ejecución del número de Auditorías establecidas en el Programa Anual de Auditorías.

2. Datos de identificación del Indicador

Nombre del Indicador Número de Auditorías realizadas a los Recursos financieros, humanos y materiales; Archivísticas y a las Bitácoras de Tareas

Definición del Indicador El indicador muestra el número de auditorías ejecutadas, cumpliendo con el objetivo particular, así como en el alcance establecido de cada uno de los rubros del Programa Anual de Auditorías.

Frecuencia de reporte Semestral **Tipo:** Gestión **Dimensión** Eficacia **Cobertura** Estatal

Unidad de medida NUMÉRICO **Tipo de fórmula** **Número** **Responsable** Coordinador de Control y Supervisión de Auditoría y Desarrollo Administrativo, Calidad y Evaluación

Medios de verificación Hojas de trabajo, cédulas mensuales. **Fuente de información** **Expedientes de Auditoría**

Método de Cálculo Número de Auditorías ejecutadas.

3. Determinación de la meta

Valor de la línea base	5	Año	2022	Valor de la meta	5	Periodo de cumplimiento	Semestral
Comportamiento	Regular	Factibilidad	Media	Tipo	Absoluto	Semaforización	6 5 3 2

Descripción de la factibilidad Es media debido a que depende del número de documentos que se generen, de la oportunidad en que se pone a disposición de la Contraloría la documentación a revisar y del cumplimiento de la normatividad en el manejo de los recursos por parte de las áreas auditadas.

Calendarización

Ene.	Feb.	Mar.	Abr.	May.	Jun.	Jul.	Ago.	Sep.	Oct.	Nov.	Dic.	Acumulado
			5						5			

4. Características de las Variables

Variable 1

Nombre Número de auditorías ejecutadas **Frecuencia** Semestral

Descripción Esta variable muestra las auditorías ejecutadas en la revisión de los rubros auditados, conforme al Programa Anual de Auditorías. **Unidad de medida** Numérico

Calendarización

Ene.	Feb.	Mar.	Abr.	May.	Jun.	Jul.	Ago.	Sep.	Oct.	Nov.	Dic.
------	------	------	------	------	------	------	------	------	------	------	------

Variable 2

Nombre **Frecuencia**

Descripción **Unidad de medida**

Calendarización

Ene.	Feb.	Mar.	Abr.	May.	Jun.	Jul.	Ago.	Sep.	Oct.	Nov.	Dic.
------	------	------	------	------	------	------	------	------	------	------	------

5. Comportamiento del Indicador



INSTITUTO ELECTORAL DEL ESTADO
 Contraloría Interna
 Ficha Técnica de Indicadores
 Indicador de Nivel
 Actividad 1.1.2

1. Alineación Estratégica

Estrategia Enfocada Reforzar la institucionalidad, independencia e imagen del Instituto Electoral del Estado.

Resumen narrativo 1.1.2 Elaborar las Actas requeridas, relativas a las Auditorías, Entrega-Recepción, Circunstanciadas y Administrativas.

Resultado Clave Los hechos relevantes quedan evidenciados a través de las Actas que elabora la Contraloría Interna.

2. Datos de identificación del Indicador

Nombre del Indicador Porcentaje de Actas de Auditoría, de Entrega-Recepción, Circunstanciadas y Administrativas requeridas.

Definición del indicador El indicador muestra el porcentaje de Actas elaboradas para evidenciar hechos relevantes que se generen.

Frecuencia de reporte	Mensual	Tipo:	Gestión	Dimensión	Eficacia	Cobertura	Estatal
Unidad de medida	PORCENTAJE		Tipo de formula	Porcentaje	Responsable	Jefe de Departamento de Investigación	
Medios de verificación	Reporte mensual de Actas elaboradas.			Fuente de Información		Minutario de actas elaboradas.	

Método de Cálculo (Número de Actas elaboradas) / (Número de Hechos relevantes) * 100

3. Determinación de la meta

Valor de la línea base	100%	Año	2022	Valor de la meta	100%	Periodo de cumplimiento	Mensual				
Comportamiento	Regular	Factibilidad	Alta	Tipo	Relativo	Semaforización	<table border="1" style="display: inline-table; border-collapse: collapse;"> <tr> <td style="width: 25%; background-color: #0070C0; color: white;">118%</td> <td style="width: 25%; background-color: #92D050; color: white;">95%</td> <td style="width: 25%; background-color: #FFD700; color: white;">94%</td> <td style="width: 25%; background-color: #FF0000; color: white;">89%</td> </tr> </table>	118%	95%	94%	89%
118%	95%	94%	89%								

Descripción de la factibilidad Es alta respecto de los hechos relevantes que se presenten para que a su vez el personal de la contraloría interna elabore el Acta respectiva (Auditoría, Circunstanciadas, de Entrega-Recepción y Administrativas).

Calendarización

Ene.	Feb.	Mar.	Abr.	May.	Jun.	Jul.	Ago.	Sep.	Oct.	Nov.	Dic.	Acumulado
												100%

4. Características de las Variables

Variable 1

Nombre	Número de Actas elaboradas.	Frecuencia	Mensual
Descripción	La variable muestra el número de Actas elaboradas (Auditoría, Circunstanciadas, de Entrega-Recepción y Administrativas) sobre hechos relevantes que obrará la misma como medio de prueba.	Unidad de medida	Numérico

Calendarización

Ene.	Feb.	Mar.	Abr.	May.	Jun.	Jul.	Ago.	Sep.	Oct.	Nov.	Dic.
------	------	------	------	------	------	------	------	------	------	------	------

Variable 2

Nombre	Número de hechos relevantes.	Frecuencia	Mensual
Descripción	La variable muestra los hechos relevantes, los cuales ameritan la elaboración de un Acta, evidenciando como medio de prueba.	Unidad de medida	Numérico

Calendarización

Ene.	Feb.	Mar.	Abr.	May.	Jun.	Jul.	Ago.	Sep.	Oct.	Nov.	Dic.
------	------	------	------	------	------	------	------	------	------	------	------

5. Comportamiento del Indicador

Porcentaje de Actas de Auditoría, de Entrega-Recepción, Circunstanciadas y Administrativas requeridas.

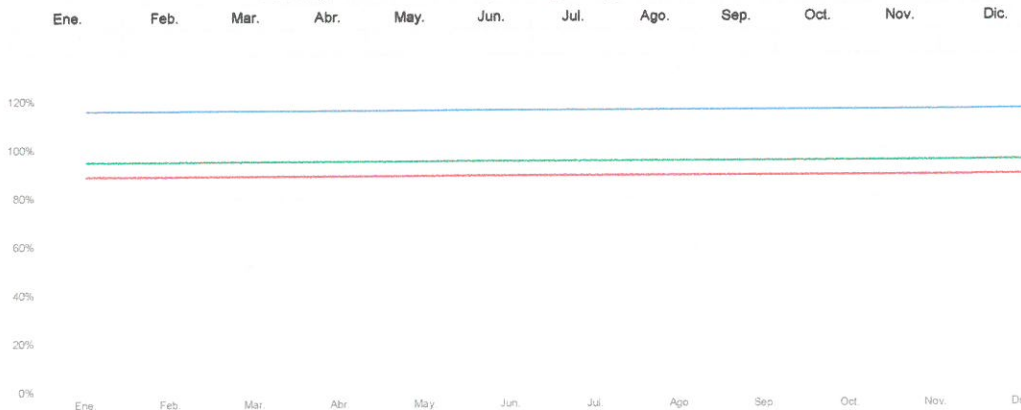

INSTITUTO ELECTORAL DEL ESTADO
 Contraloría Interna
 Ficha Técnica de Indicadores
 Indicador de Nivel
 Actividad 1.1.3

1. Alineación Estratégica

Estrategia Enfocada	Reforzar la institucionalidad, independencia e imagen del Instituto Electoral del Estado.
Resumen narrativo	1.1.3 Integrar los expedientes de las denuncias recibidas y atendidas, relativas a Faltas Administrativas del personal.
Resultado Clave	La documentación proporcionada por los ciudadanos que denuncian, es integrada adecuadamente para determinar la existencia de Faltas Administrativas.

2. Datos de identificación del Indicador

Nombre del indicador	Porcentaje de expedientes de denuncias por Faltas Administrativas del personal integrados.						
Definición del indicador	El indicador muestra el porcentaje de los expedientes debidamente integrados de las supuestas Faltas Administrativas recibidas y atendidas.						
Frecuencia de reporte	Mensual	Tipo:	Gestión	Dimensión	Eficacia	Cobertura	Estatal
Unidad de medida	PORCENTAJE	Tipo de formula	Porcentaje	Responsable	Jefe de Departamento de Investigación		
Medios de verificación	Archivo documental integrado en los expedientes, por Faltas Administrativas recibidas y atendidas.			Fuente de Información	Expedientes de las Faltas Administrativas recibidas.		
Método de Cálculo	(Número de supuestas Faltas Administrativas atendidas e integradas) / (Número de supuestas Faltas Administrativas recibidas) *100						

3. Determinación de la meta

Valor de la línea base	100%	Año	2022	Valor de la meta	100%	Periodo de cumplimiento	Mensual						
Comportamiento	Regular	Factibilidad	Alta	Tipo	Relativo	Semaforización	118% 95% 94% 89%						
Descripción de la factibilidad	Es alta respecto de las faltas administrativas presentadas, para que a su vez el personal de la Contraloría Interna integre el expediente con la documentación respectiva.												
Calendarización													
	Ene.	Feb.	Mar.	Abr.	May.	Jun.	Jul.	Ago.	Sep.	Oct.	Nov.	Dic.	Acumulado
													100%

4. Características de las Variables

Variable 1													
Nombre	Número de supuestas Faltas Administrativas atendidas e integradas.											Frecuencia	Mensual
Descripción	La variable muestra el número de Faltas Administrativas atendidas e integradas en los respectivos expedientes.											Unidad de medida	Numérico
Calendarización													
	Ene.	Feb.	Mar.	Abr.	May.	Jun.	Jul.	Ago.	Sep.	Oct.	Nov.	Dic.	
Variable 2													
Nombre	Número de supuestas Faltas Administrativas recibidas.											Frecuencia	Mensual
Descripción	La variable muestra las faltas administrativas presentadas a la COI, con la documentación debidamente integrada dentro del plazo legal.											Unidad de medida	Numérico
Calendarización													
	Ene.	Feb.	Mar.	Abr.	May.	Jun.	Jul.	Ago.	Sep.	Oct.	Nov.	Dic.	

5. Comportamiento del Indicador

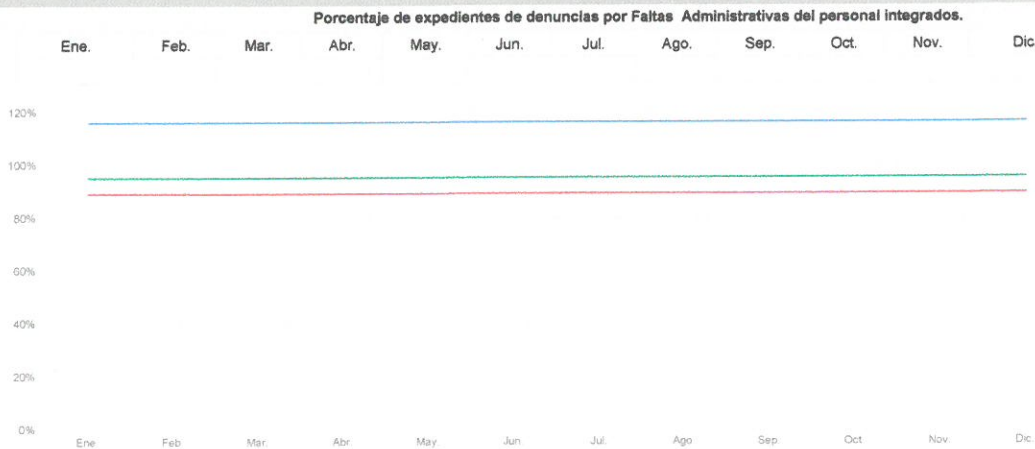

INSTITUTO ELECTORAL DEL ESTADO
 Contraloría Interna
 Ficha Técnica de Indicadores
 Indicador de Nivel
 Actividad 1.1.4

1. Alineación Estratégica

Estrategia Enfocada Reforzar la institucionalidad, independencia e imagen del Instituto Electoral del Estado.

Resumen narrativo 1.1.4 Integrar los expedientes de los Procedimientos Administrativos, conforme a la Ley General de Responsabilidades Administrativas.

Resultado Clave Integrar adecuadamente la documentación de los Procedimientos Administrativos, para determinar la existencia de Responsabilidad Administrativa.

2. Datos de identificación del indicador

Nombre del indicador	Porcentaje de expedientes integrados conforme a la Ley General de Responsabilidades Administrativas.						
Definición del indicador	El indicador muestra el porcentaje de los expedientes debidamente integrados en relación a los Procedimientos Administrativos iniciados.						
Frecuencia de reporte	Mensual	Tipo:	Gestión	Dimensión	Eficacia	Cobertura	Estatal
Unidad de medida	PORCENTAJE	Tipo de fórmula		Porcentaje	Responsable	Jefe de Departamento de Substanciación, Resolución y Evolución Patrimonial	
Medios de verificación	Expediente de las Investigaciones o Procedimientos Administrativos.			Fuente de Información	Expedientes de los Procedimientos Administrativos integrados.		
Método de Cálculo	(Número de Procedimientos Administrativos integrados) / (Número de Procedimientos Administrativos iniciados) *100						

3. Determinación de la meta

Valor de la línea base	100%	Año	2022	Valor de la meta	100%	Periodo de cumplimiento	Mensual
Comportamiento	Regular	Factibilidad	Alta	Tipo	Relativo	Semaforización	116% 95% 94% 89%

Descripción de la factibilidad Es alta respecto de los Procedimientos Administrativos iniciados, para que a su vez el personal de la Contraloría Interna integre el expediente con la documentación respectiva.

Calendarización

Ene.	Feb.	Mar.	Abr.	May.	Jun.	Jul.	Ago.	Sep.	Oct.	Nov.	Dic.	Acumulado 100%
------	------	------	------	------	------	------	------	------	------	------	------	-------------------

4. Características de las Variables

Variable 1

Nombre	Número de Procedimientos Administrativos integrados.						Frecuencia	Mensual
Descripción	La variable muestra el número de Procedimientos Administrativos debidamente integrados en los respectivos expedientes.						Unidad de medida	Numérico

Calendarización

Ene.	Feb.	Mar.	Abr.	May.	Jun.	Jul.	Ago.	Sep.	Oct.	Nov.	Dic.
------	------	------	------	------	------	------	------	------	------	------	------

Variable 2

Nombre	Número de Procedimientos Administrativos iniciados.						Frecuencia	Mensual
Descripción	La variable muestra los Procedimientos Administrativos iniciados, derivado del incumplimiento a la Ley General de Responsabilidades Administrativas.						Unidad de medida	Numérico

Calendarización

Ene.	Feb.	Mar.	Abr.	May.	Jun.	Jul.	Ago.	Sep.	Oct.	Nov.	Dic.
------	------	------	------	------	------	------	------	------	------	------	------

5. Comportamiento del Indicador

Porcentaje de expedientes integrados conforme a la Ley General de Responsabilidades Administrativas.

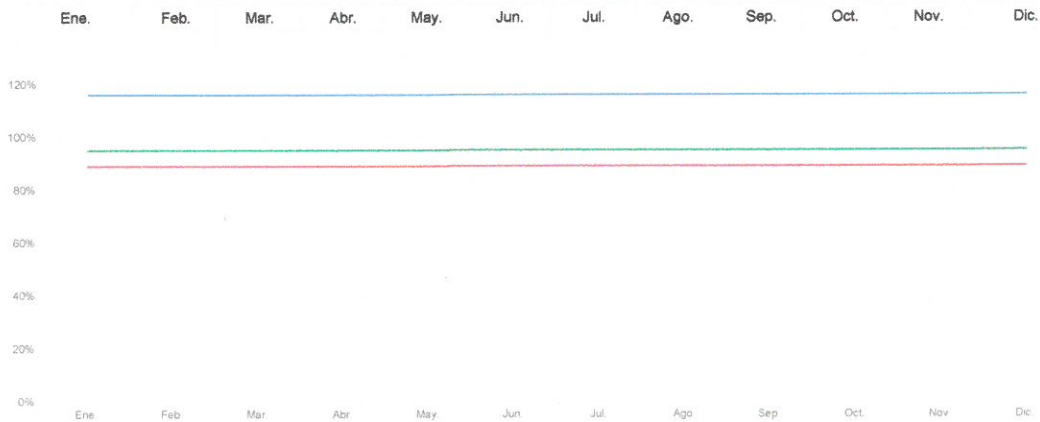

Handwritten signature and initials in blue ink.

INSTITUTO ELECTORAL DEL ESTADO
 Contraloría Interna
 Ficha Técnica de Indicadores
 Indicador de Nivel
 Actividad 1.1.5

1. Alineación Estratégica

Estrategia Enfocada

Reforzar la institucionalidad, independencia e imagen del Instituto Electoral del Estado.

Resumen narrativo

1.1.5 Atender al personal del Instituto, respecto al cumplimiento de la presentación de las Declaraciones de Situación Patrimonial y de Intereses, de acuerdo a la Ley General de Responsabilidades Administrativas.

Resultado Clave

Asesorar al personal del IEE para evitar incumplimiento para la presentación de las Declaraciones de Situación Patrimonial y de Intereses.

2. Datos de identificación del Indicador

Nombre del Indicador

Porcentaje del personal del Instituto atendido para la presentación de las Declaraciones de Situación Patrimonial y de Intereses.

Definición del indicador

El indicador muestra el porcentaje de personal del Instituto que cumplió con la presentación de la Declaración de Situación Patrimonial y de Intereses.

Frecuencia de reporte

Semestral

Tipo:

Gestión

Dimensión

Eficacia

Cobertura

Estatal

Unidad de medida

PORCENTAJE

Tipo de formula

Porcentaje

Responsable

Jefe de Departamento de Substanciación, Resolución y Evolución Patrimonial

Medios de verificación

Reporte Semestral de Declaraciones de Situación Patrimonial y de Intereses presentadas.

Fuente de Información

Archivo documental (formatos de Declaración de Situación Patrimonial y de Intereses)

Método de Cálculo

(Número de personas que presentaron su Declaración de Situación Patrimonial y de Intereses) / (Total de personal del Instituto obligado) * 100

3. Determinación de la meta

Valor de la línea base

100%

Año

2022

Valor de la meta

100%

Periodo de cumplimiento

Semestral

Comportamiento

Regular

Factibilidad

Alta

Tipo

Relativo

Semaforización

118%

95%

94%

88%

Descripción de la factibilidad

Es alta ya que las Declaraciones de Situación Patrimonial y de Intereses debe ser presentada por todo el personal del Instituto, de acuerdo a la Ley General de Responsabilidades Administrativas.

Calendarización

Ene.
100%

Feb.

Mar.

Abr.

May.

Jun.

Jul.

Ago.

Sep.

Oct.

Nov.

Dic.

Acumulado

100%

4. Características de las Variables

Variable 1

Nombre

Número de personas que presentaron su Declaración de Situación Patrimonial y de Intereses.

Frecuencia

Semestral

Descripción

La variable muestra al total del personal que cumplió con la obligación de presentar la Declaración de Situación Patrimonial y de Intereses.

Unidad de medida

Numérico

Calendarización

Ene.

Feb.

Mar.

Abr.

May.

Jun.

Jul.

Ago.

Sep.

Oct.

Nov.

Dic.

Variable 2

Nombre

Total del personal del instituto obligado.

Frecuencia

Semestral

Descripción

La variable muestra el total del personal del Instituto como sujeto obligado a presentar su Declaración de Situación Patrimonial y de Intereses.

Unidad de medida

Numérico

Calendarización

Ene.

Feb.

Mar.

Abr.

May.

Jun.

Jul.

Ago.

Sep.

Oct.

Nov.

Dic.

5. Comportamiento del Indicador

Porcentaje del personal del Instituto atendido para la presentación de las Declaraciones de Situación Patrimonial y de Intereses.

Ene.

Feb.

Mar.

Abr.

May.

Jun.

Jul.

Ago.

Sep.

Oct.

Nov.

Dic.

120%

100%

80%

60%

40%

20%

0%

Ene.

Feb.

Mar.

Abr.

May.

Jun.

Jul.

Ago.

Sep.

Oct.

Nov.

Dic.

INSTITUTO ELECTORAL DEL ESTADO
 Contraloría Interna
 Ficha Técnica de Indicadores
 Indicador de Nivel
 Actividad 1.1.6

1. Alineación Estratégica

Estrategia Enfocada	Reforzar la institucionalidad, independencia e imagen del Instituto Electoral del Estado.
Resumen narrativo	1.1.6 Informar al personal, la obligación de observar los ordenamientos legales aplicables y la correcta aplicación de los Recursos Financieros, Humanos y Materiales y lo relativo a la Ley General de Responsabilidades Administrativas.
Resultado Clave	Incrementar el conocimiento de la Normatividad y la Ley Aplicable.

2. Datos de identificación del Indicador

Nombre del Indicador	Porcentaje del personal informado sobre los ordenamientos legales y la correcta aplicación de Recursos Financieros, Humanos y Materiales.							
Definición del Indicador	El indicador muestra el porcentaje de personal de las Unidades Técnicas y Administrativas, que recibió la información en relación a la aplicación de la normatividad vigente.							
Frecuencia de reporte	Mensual	Tipo:	Gestión	Dimensión	Eficacia	Cobertura	Estatal	
Unidad de medida	PORCENTAJE	Tipo de formula		Porcentaje	Responsable	Coordinador de Control y Supervisión de Auditoría y Desarrollo Administrativo, Calidad y Evaluación		
Medios de verificación	Reporte del personal que recibió la información.				Fuente de Información	Archivo documental de recepción del medio utilizado para difundir la normatividad		
Método de Cálculo	(Número de personas a las que se les difundió la correcta aplicación de la normatividad) / (Total de la plantilla del personal de las Unidades Técnicas y Administrativas.) * 100							

3. Determinación de la meta

Valor de la línea base	100%	Año	2022	Valor de la meta	100%	Periodo de cumplimiento	Mensual
Comportamiento	Regular	Factibilidad	Alta	Tipo	Relativo	Semaforización	116% 95% 94% 88%

Descripción de la factibilidad Es alta ya que la totalidad del personal debe conocer la normatividad para su correcta aplicación.

Calendarización

Ene.	Feb.	Mar.	Abr.	May.	Jun.	Jul.	Ago.	Sep.	Oct.	Nov.	Dic.	Acumulado
		100%										

4. Características de las Variables

Variable 1

Nombre	Número de personas a las que se les difundió la correcta aplicación de la normatividad.											Frecuencia	Mensual
Descripción	La variable muestra al total del personal al que le fue difundida la normatividad aplicable de forma impresa.											Unidad de medida	Numérico
Calendarización													
Ene.	Feb.	Mar.	Abr.	May.	Jun.	Jul.	Ago.	Sep.	Oct.	Nov.	Dic.		

Variable 2

Nombre	Total de la plantilla del personal de las Unidades Técnicas y Administrativas.											Frecuencia	Mensual
Descripción	La variable muestra el número total de personal que integra la plantilla de las Unidades Técnicas y Administrativas.											Unidad de medida	Numérico
Calendarización													
Ene.	Feb.	Mar.	Abr.	May.	Jun.	Jul.	Ago.	Sep.	Oct.	Nov.	Dic.		

5. Comportamiento del Indicador

Porcentaje del personal informado sobre los ordenamientos legales y la correcta aplicación de Recursos Financieros, Humanos y Materiales.

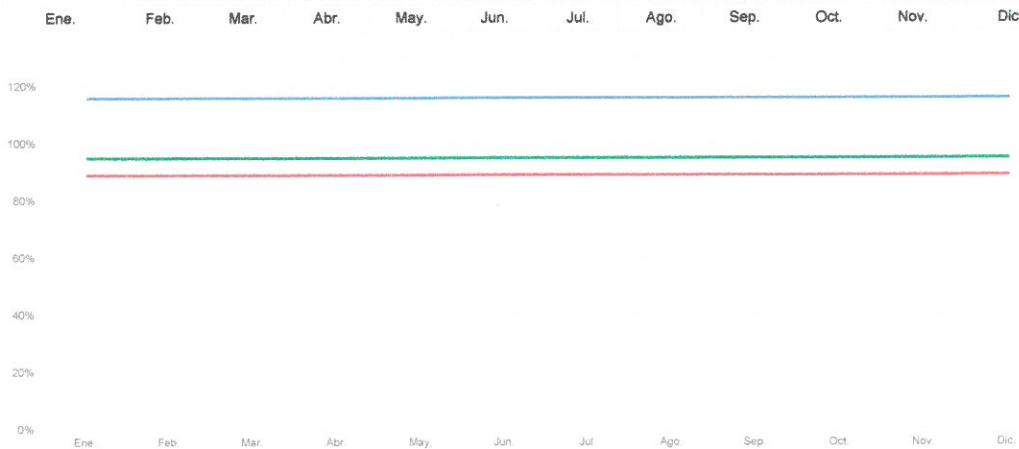

INSTITUTO ELECTORAL DEL ESTADO
 Contraloría Interna
 Ficha Técnica de Indicadores
Indicador de Nivel
Actividad 1.2.1

1. Alineación Estratégica

Estrategia Enfocada

Reforzar la institucionalidad, independencia e imagen del Instituto Electoral del Estado.

Resumen narrativo

1.2.1 Actualizar y publicar la información generada por la Contraloría Interna sobre las obligaciones en materia de Transparencia, dentro del término legal para ello.

Resultado Clave

Cumplir con las obligaciones de la COI en materia de transparencia, dentro del término legal para ello.

2. Datos de identificación del Indicador

Nombre del Indicador

Porcentaje de obligaciones de transparencia de la Contraloría Interna publicadas y actualizadas.

Definición del indicador

El indicador muestra el porcentaje de la información actualizada y publicada, de acuerdo a las obligaciones en materia de transparencia.

Frecuencia de reporte

Trimestral

Tipo:

Gestión

Dimensión

Eficacia

Cobertura

Estatal

Unidad de medida

PORCENTAJE

Tipo de fórmula

Porcentaje

Responsable

Analista de Desarrollo Administrativo, Calidad y Evaluación

Medios de verificación

Memoranda y comprobantes emitidos por la Plataforma Nacional de Transparencia.

Fuente de información

Archivos documentales y electrónicos generados por la COI

Método de Cálculo

$(\text{Número de obligaciones actualizadas y publicadas}) / (\text{Número de obligaciones programadas para actualizar y publicar}) * 100$

3. Determinación de la meta

Valor de la línea base

100%

Año

2022

Valor de la meta

100%

Periodo de cumplimiento

Trimestral

Comportamiento

Regular

Factibilidad

Alta

Tipo

Relativo

Semaforización

116%

95%

94%

89%

Descripción de la factibilidad

Es alta ya que la información debe ser actualizada y publicada trimestralmente de acuerdo a las obligaciones en materia de transparencia.

Calendarización

Ene.	Feb.	Mar.	Abr.	May.	Jun.	Jul.	Ago.	Sep.	Oct.	Nov.	Dic.	Acumulado
100%			100%			100%			100%			

4. Características de las Variables

Variable 1

Nombre

Número de obligaciones actualizadas y publicadas.

Frecuencia

Trimestral

Descripción

La variable muestra la información actualizada y publicada de acuerdo a las obligaciones en materia de transparencia.

Unidad de medida

Númérico

Calendarización

Ene.	Feb.	Mar.	Abr.	May.	Jun.	Jul.	Ago.	Sep.	Oct.	Nov.	Dic.

Variable 2

Nombre

Número de obligaciones programadas para actualizar y publicar.

Frecuencia

Trimestral

Descripción

La variable muestra la información programada para actualizar y publicar, de acuerdo a las obligaciones en materia de transparencia.

Unidad de medida

Númérico

Calendarización

Ene.	Feb.	Mar.	Abr.	May.	Jun.	Jul.	Ago.	Sep.	Oct.	Nov.	Dic.
3			3			3			3		

5. Comportamiento del Indicador

Porcentaje de obligaciones de transparencia de la Contraloría Interna publicadas y actualizadas.

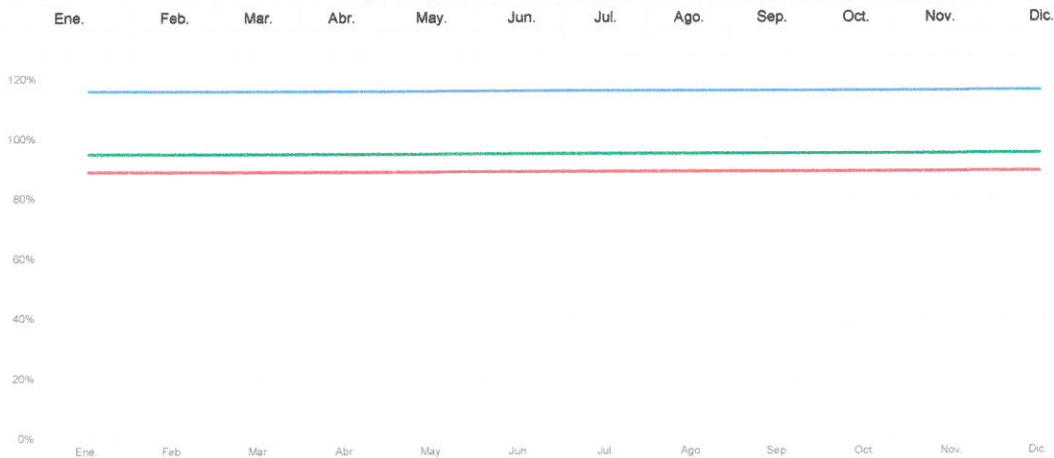

INSTITUTO ELECTORAL DEL ESTADO
Contraloría Interna
Ficha Técnica de Indicadores
Indicador de Nivel
Actividad 1.2.2

1. Alineación Estratégica

Estrategia Enfocada

Reforzar la institucionalidad, independencia e imagen del Instituto Electoral del Estado.

Resumen narrativo

1.2.2 Atender las solicitudes de información emitidas por la Unidad de Transparencia, dentro del término legal para ello.

Resultado Clave

Los interesados a través de la Unidad de Transparencia obtienen la información requerida, en respuesta a su solicitud en apego a la legalidad.

2. Datos de identificación del Indicador

Nombre del Indicador

Porcentaje de solicitudes de información atendidas.

Definición del indicador

El indicador muestra el porcentaje de solicitudes que atiende la Contraloría Interna en tiempo y formas legales.

Frecuencia de reporte

Mensual

Tipo:

Gestión

Dimensión

Eficacia

Cobertura

Estatal

Unidad de medida

PORCENTAJE

Tipo de fórmula

Porcentaje

Responsable

Jefe de Departamento de Investigación

Medios de verificación

Memoranda dirigida a la Unidad de Transparencia en atención a las solicitudes.

Fuente de Información

Archivo documental de la Contraloría Interna de las solicitudes atendidas en tiempo y forma legales.

Método de Cálculo

(Número de solicitudes atendidas en tiempo y forma) / (Número de solicitudes recibidas) *100

3. Determinación de la meta

Valor de la línea base

100%

Año

2022

Valor de la meta

100%

Periodo de cumplimiento

Mensual

Comportamiento

Regular

Factibilidad

Alta

Tipo

Relativo

Semaforización

116%

95%

94%

89%

Descripción de la factibilidad

Es alta, debido a que es imprescindible que la totalidad de las solicitudes que atiende la COI sean elaboradas de manera puntual y con apego a la legalidad, para el buen funcionamiento del organismo.

Calendarización

Ene.

Feb.

Mar.

Abr.

May.

Jun.

Jul.

Ago.

Sep.

Oct.

Nov.

Dic.

Acumulado

100%

4. Características de las Variables

Variable 1

Nombre

Número de solicitudes de información atendidas en tiempo y forma.

Frecuencia

Mensual

Descripción

La variable muestra las solicitudes atendidas en los parámetros establecidos por la Contraloría Interna.

Unidad de medida

Número

Calendarización

Ene.

Feb.

Mar.

Abr.

May.

Jun.

Jul.

Ago.

Sep.

Oct.

Nov.

Dic.

Variable 2

Nombre

Número de solicitudes recibidas

Frecuencia

Mensual

Descripción

La variable muestra las solicitudes recibidas por la Contraloría Interna.

Unidad de medida

Número

Calendarización

Ene.

Feb.

Mar.

Abr.

May.

Jun.

Jul.

Ago.

Sep.

Oct.

Nov.

Dic.

5. Comportamiento del Indicador

Porcentaje de solicitudes de información atendidas.

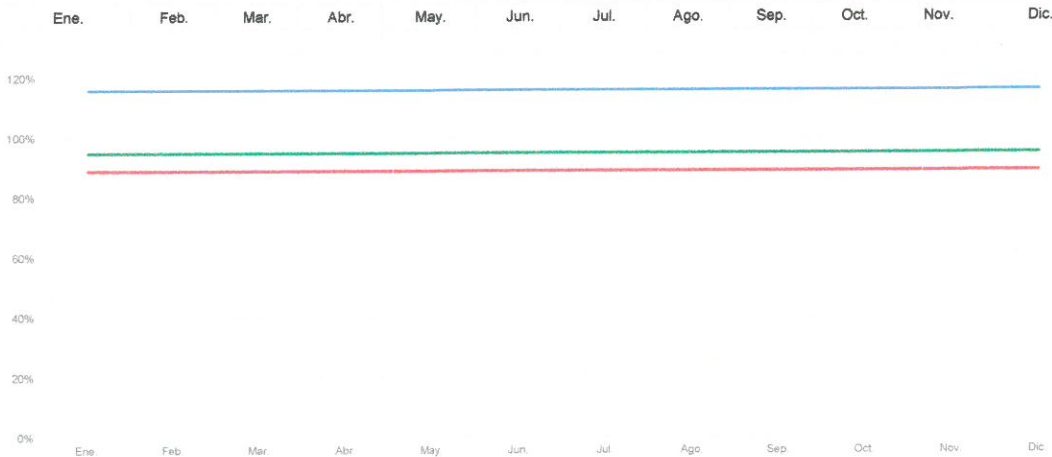

INSTITUTO ELECTORAL DEL ESTADO
 Contraloría Interna
 Ficha Técnica de Indicadores
Indicador de Nivel
 Actividad 1.3.1

1. Alineación Estratégica

Estrategia Enfocada Reforzar la institucionalidad, independencia e imagen del Instituto Electoral del Estado.

Resumen narrativo 1.3.1 Integrar y elaborar la documentación producida por la Contraloría Interna y la guía e Inventario documental del año 2023.

Resultado Clave Dar cumplimiento a la integración de los archivos y la entrega de guías y de inventarios 2023 que se produzcan.

2. Datos de identificación del indicador

Nombre del indicador Porcentajes de integración de archivo con portadas de identificación y elaboración de guías e inventarios.

Definición del indicador El indicador muestra el porcentaje de integración de guías simples e inventarios de cada área productora de documentación.

Frecuencia de reporte Mensual **Tipo:** Gestión **Dimensión** Eficacia **Cobertura** Estatal
Unidad de medida PORCENTAJE **Tipo de fórmula** Porcentaje **Responsable** Analista de Control y Supervisión de Auditoría

Medios de verificación Minutas de trabajo celebradas con la Dirección de Archivos. **Fuente de Información** Documentación generada por la Contraloría Interna debidamente integrada, identificada, clasificada y ordenada en expedientes.

Método de Cálculo (Número de guías e inventarios presentados a la DAR sobre el avance de integración de expedientes) / (Número de guías e inventarios programados a la DAR sobre el avance de integración de expedientes)*100

3. Determinación de la meta

Valor de la línea base	100%	Año	2022	Valor de la meta	100%	Periodo de cumplimiento	Mensual
Comportamiento	Regular	Factibilidad	Alta	Tipo	Relativo	Semaforización	116% 95% 94% 89%

Descripción de la factibilidad Se considera alta por el cumplimiento a las obligaciones que mandata la Ley General de Archivos.

Calendarización

Ene.	Feb.	Mar.	Abr.	May.	Jun.	Jul.	Ago.	Sep.	Oct.	Nov.	Dic.	Acumulado
												100%

4. Características de las Variables

Variable 1

Nombre Número de guías e inventarios reportados a la DAR en donde se refleje número de expedientes. **Frecuencia** Mensual
Descripción La variable muestra el número de guías e inventarios que la Contraloría Interna reporta a la DAR, con el avance de integración de expedientes del año 2023. **Unidad de medida** Numérico

Calendarización

Ene.	Feb.	Mar.	Abr.	May.	Jun.	Jul.	Ago.	Sep.	Oct.	Nov.	Dic.
------	------	------	------	------	------	------	------	------	------	------	------

Variable 2

Nombre Número de guías e inventarios programados a la DAR en donde se refleje número de expedientes. **Frecuencia** Mensual
Descripción La variable muestra el número de guías e inventarios programados por la DAR para que la Contraloría Interna haga del conocimiento de tal dirección el porcentaje de avance de la integración de sus expedientes 2023. **Unidad de medida** Numérico

Calendarización

Ene.	Feb.	Mar.	Abr.	May.	Jun.	Jul.	Ago.	Sep.	Oct.	Nov.	Dic.
------	------	------	------	------	------	------	------	------	------	------	------

5. Comportamiento del Indicador

Porcentajes de integración de archivo con portadas de identificación y elaboración de guías e inventarios.

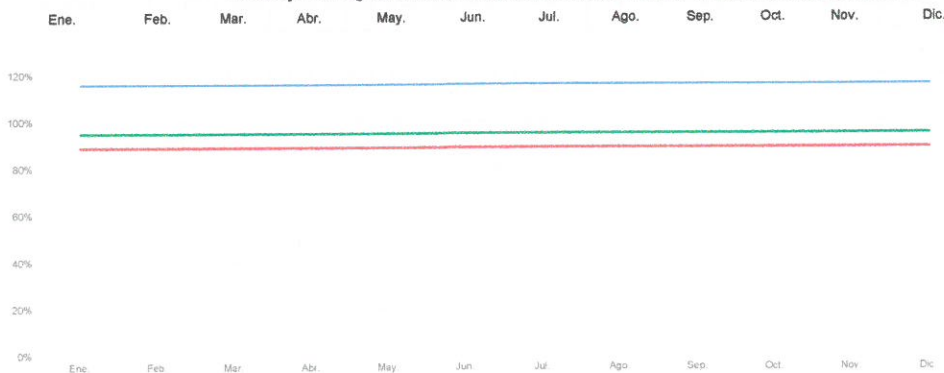

INSTITUTO ELECTORAL DEL ESTADO
 Contraloría Interna
 Ficha Técnica de Indicadores
Indicador de Nivel
Actividad 1.3.2

1. Alineación Estratégica

Estrategia Enfocada

Reforzar la institucionalidad, independencia e imagen del Instituto Electoral del Estado.

Resumen narrativo

1.3.2 Regularizar el rezago de la integración de archivos y elaboración de guías e inventarios de la totalidad de los años 2019 a 2022 de la Contraloría Interna.

Resultado Clave

Dar cumplimiento a la integración de los archivos y la entrega de guías y de inventarios 2019 a 2022 que se produzcan.

2. Datos de identificación del indicador

Nombre del indicador

Porcentaje de regularización de la integración de archivos y elaboración de guías e inventarios.

Definición del indicador

El indicador muestra el porcentaje de integración de guías simples e inventarios de cada área productora de documentación.

Frecuencia de reporte

Mensual

Tipo:

Gestión

Dimension

Porcentaje

Eficacia

Responsable

Cobertura

Analista de Control y Supervisión de Auditoría

Estatal

Unidad de medida

PORCENTAJE

Tipo de formula

Medios de verificación

Memorándum de entrega con guías e inventarios producidos por el área.

Fuente de Información

Documentación generada por la Contraloría Interna debidamente integrada, clasificada y ordenada en expedientes.

Método de Cálculo

(Número de informes presentados a la DAR sobre el avance de las guías e inventarios de la documentación generada por la COI) / (Número de informes programados a la DAR de las guías e inventarios de la documentación generada por la COI)*100

3. Determinación de la meta

Valor de la línea base

100%

Año

2022

Valor de la meta

100%

Periodo de cumplimiento

Mensual

Comportamiento

Regular

Factibilidad

Alta

Tipo

Relativo

Semaforización

116%

95%

94%

89%

Descripción de la factibilidad

Se considera alta por el cumplimiento a las obligaciones que mandata la Ley General de Archivos.

Calendarización

Ene.	Feb.	Mar.	Abr.	May.	Jun.	Jul.	Ago.	Sep.	Oct.	Nov.	Dic.	Acumulado
100%	100%	100%	100%	100%	100%	100%	100%	100%	100%	100%	100%	100%

4. Características de las Variables

Variable 1

Nombre

Número de guías e inventarios reportados a la DAR en donde se refleje número de expedientes.

Frecuencia

Mensual

Descripción

La variable muestra el número de guías e inventarios que la Contraloría Interna reporta a la DAR, con el avance de integración de expedientes de 2019 a 2022.

Unidad de medida

Numérico

Calendarización

Ene.	Feb.	Mar.	Abr.	May.	Jun.	Jul.	Ago.	Sep.	Oct.	Nov.	Dic.
100%	100%	100%	100%	100%	100%	100%	100%	100%	100%	100%	100%

Variable 2

Nombre

Número de guías e inventarios programados a la DAR en donde se refleje número de expedientes.

Frecuencia

Mensual

Descripción

La variable muestra el número de guías e inventarios programados por la DAR para que la Contraloría Interna haga del conocimiento de tal dirección el porcentaje de avance de la integración de sus expedientes de 2019 a 2022.

Unidad de medida

Numérico

Calendarización

Ene.	Feb.	Mar.	Abr.	May.	Jun.	Jul.	Ago.	Sep.	Oct.	Nov.	Dic.
100%	100%	100%	100%	100%	100%	100%	100%	100%	100%	100%	100%

5. Comportamiento del Indicador

Porcentaje de regularización de la integración de archivos y elaboración de guías e inventarios.

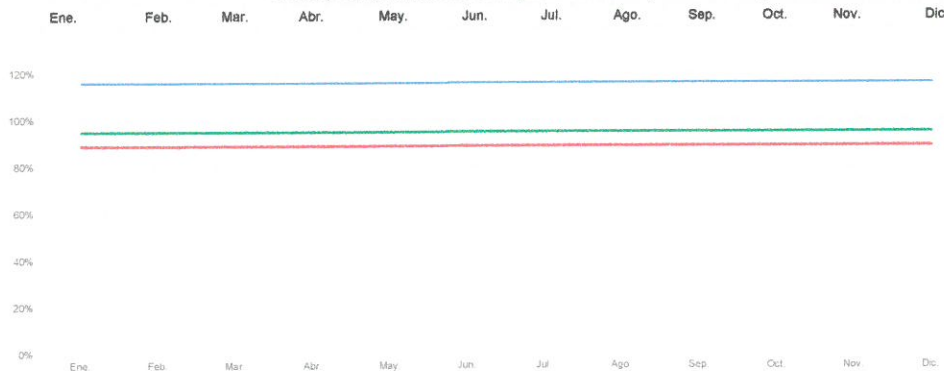

R
/

INSTITUTO ELECTORAL DEL ESTADO

Contraloría Interna
 Ficha Técnica de Indicadores
Indicador de Nivel
Actividad 2.1.1

1. Alineación Estratégica

Estrategia Enfocada

Reforzar la institucionalidad, independencia e imagen del Instituto Electoral del Estado.

Resumen narrativo

2.1.1 Realizar las actividades relacionadas con la Programación y Presupuestación.

Resultado Clave

Contar con un programa Presupuestario actualizado, así como un instrumento que presente de manera sistemática y ordenada la información consolidada y desagregada del gasto público requerido por la COI.

2. Datos de identificación del Indicador

Nombre del Indicador

Porcentaje de actividades relacionadas con la Programación y Presupuestación realizadas.

Definición del Indicador

El indicador muestra el porcentaje de las actividades realizadas, relativas a la Programación y Presupuestación del año 2024.

Frecuencia de reporte

Mensual

Tipo:

Gestión

Dimensión

Eficacia

Cobertura

Estatal

Unidad de medida

PORCENTAJE

Tipo de fórmula

Porcentaje

Responsable

Coordinador de Control y Supervisión de Auditoría y Desarrollo Administrativo, Calidad y Evaluación

Medios de verificación

Bitácora de Tareas del área

Fuente de información

Archivo de la COI en relación con la Programación y Presupuestación del año 2024.

Método de Cálculo

(Número de Actividades realizadas relacionadas con la Programación y Presupuestación del ejercicio 2024) / (Número de Actividades programadas relacionadas con la Programación y Presupuestación del ejercicio 2024) * 100

3. Determinación de la meta

Valor de la línea base

100%

Año

2022

Valor de la meta

100%

Período de cumplimiento

Mensual

Comportamiento

Regular

Factibilidad

Alta

Tipo

Relativo

Semaforización

118%

95%

94%

89%

Descripción de la factibilidad

Es alta debido a la COI deberá elaborar su programa y presupuesto para el ejercicio 2023 en los tiempos establecidos.

Calendarización

Ene.	Feb.	Mar.	Abr.	May.	Jun.	Jul.	Ago.	Sep.	Oct.	Nov.	Dic.	Acumulado
						100%		100%	100%			

4. Características de las Variables

Variable 1

Nombre

Número de Actividades realizadas.

Frecuencia

Mensual

Descripción

La variable muestra las actividades realizadas para la integración del Presupuesto del año 2024 para la COI.

Unidad de medida

Numérico

Calendarización

Ene.	Feb.	Mar.	Abr.	May.	Jun.	Jul.	Ago.	Sep.	Oct.	Nov.	Dic.

Variable 2

Nombre

Número de Actividades programadas.

Frecuencia

Mensual

Descripción

La variable muestra las actividades programadas para la integración del Presupuesto del año 2024 para la COI.

Unidad de medida

Numérico

Calendarización

Ene.	Feb.	Mar.	Abr.	May.	Jun.	Jul.	Ago.	Sep.	Oct.	Nov.	Dic.

5. Comportamiento del Indicador

Porcentaje de actividades relacionadas con la Programación y Presupuestación realizadas.

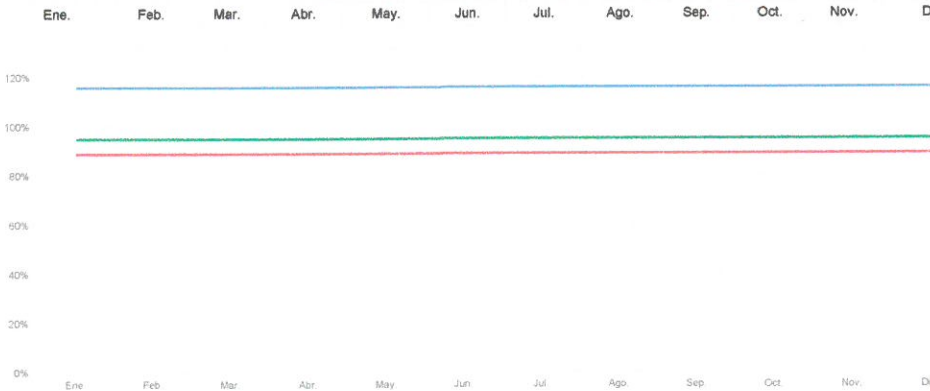

INSTITUTO ELECTORAL DEL ESTADO
 Contraloría Interna
 Ficha Técnica de Indicadores
Indicador de Nivel
Actividad 4.1.1

1. Alineación Estratégica

Estrategia Enfocada Reforzar la institucionalidad, independencia e imagen del Instituto Electoral del Estado.

Resumen narrativo 4.1.1 Participar en la promoción de la cultura Institucional en materia de perspectiva de género, igualdad y no discriminación

Resultado Clave Fortalecer la identidad institucional para que exista mayor reconocimiento por parte de la ciudadanía

2. Datos de identificación del indicador

Nombre del indicador Número de personas del área impactadas por las actividades de promoción

Definición del indicador El indicador muestra el número de personas del área impactadas por las actividades de promoción.

Frecuencia de reporte Trimestral **Tipo:** Gestión **Dimensión** Eficacia **Cobertura** Estatal
Unidad de medida PORCENTAJE **Tipo de fórmula** Porcentaje **Responsable** Jefe de Departamento de Substanciación, Resolución y Evolución Patrimonial

Medios de verificación Informes y listas de asistencia. **Fuente de Información** Memoranda dirigida a la Dirección de Igualdad y No Discriminación

Método de Cálculo (Número de proyectos participados) / (Número de proyectos programados)*100

3. Determinación de la meta

Valor de la línea base N/D **Año** N/D **Valor de la meta** 100% **Periodo de cumplimiento** Trimestral
Comportamiento Regular **Factibilidad** Alta **Tipo** Relativo **Semaforización** 110% 95% 94% 89%

Descripción de la factibilidad Se considera alta porque es necesario dar cumplimiento al artículo 106 Bis fracción I y V del Código de Instituciones y Procesos Electorales del Estado de Puebla

Calendarización

Ene.	Feb.	Mar.	Abr.	May.	Jun.	Jul.	Ago.	Sep.	Oct.	Nov.	Dic.	Acumulado
				100%			100%					100%

4. Características de las Variables

Variable 1

Nombre Número de proyectos participados **Frecuencia** Trimestral

Descripción La variable muestra el número eventos organizados y ejecutados por la Dirección de Igualdad y No Discriminación con la participación de las áreas, encaminados a impulsar la perspectiva de género y la erradicación de la discriminación, violencia de género, así como prevención y atención de la violencia política en razón de género **Unidad de medida** Numérico

Calendarización

Ene.	Feb.	Mar.	Abr.	May.	Jun.	Jul.	Ago.	Sep.	Oct.	Nov.	Dic.

Variable 2

Nombre Número de proyectos programados **Frecuencia** Trimestral

Descripción La variable muestra el número de proyectos programados por la Dirección de Igualdad y No Discriminación encaminados a impulsar la perspectiva de género y la erradicación de la discriminación, violencia de género, así como prevención y atención de la violencia política en razón de género. **Unidad de medida** Numérico

Calendarización

Ene.	Feb.	Mar.	Abr.	May.	Jun.	Jul.	Ago.	Sep.	Oct.	Nov.	Dic.

5. Comportamiento del indicador

Número de personas del área impactadas por las actividades de promoción

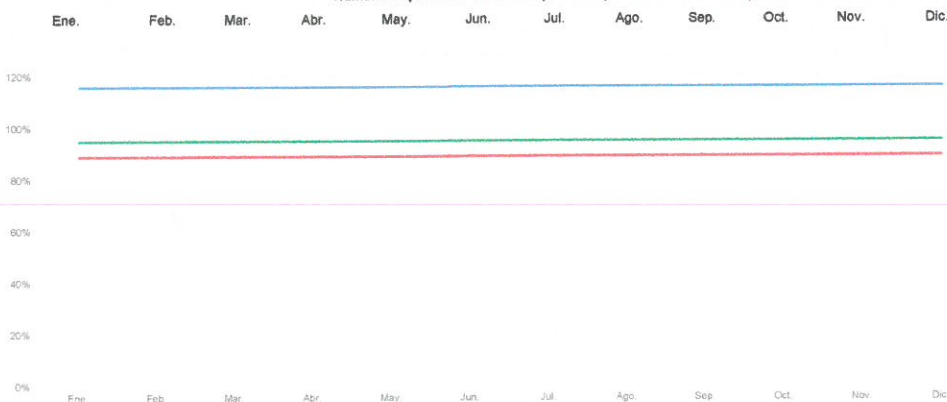

R
X

INSTITUTO ELECTORAL DEL ESTADO
 Contraloría Interna
 Ficha Técnica de Indicadores
 Indicador de Nivel
 Actividad 5.3.1

1. Alineación Estratégica

Estrategia Enfocada

Reforzar la institucionalidad, independencia e imagen del Instituto Electoral del Estado.

Resumen narrativo

5.3.1 Verificar en campo el desarrollo de actividades del Proceso Electoral Estatal Ordinario y de Órganos Transitorios.

Resultado Clave

Controlar y Vigilar la correcta aplicación de los recursos financieros, humanos y materiales otorgados a los Órganos Transitorios.

2. Datos de identificación del Indicador

Nombre del Indicador	Porcentaje de verificaciones realizadas.						
Definición del indicador	El indicador muestra el porcentaje de las verificaciones realizadas en campo para el control y vigilancia en la correcta aplicación de los recursos financieros, humanos y materiales otorgados a los Órganos Transitorios.						
Frecuencia de reporte	Mensual	Tipo:	Gestión	Dimensión	Eficacia	Cobertura	Estatal
Unidad de medida	PORCENTAJE	Tipo de formula		Porcentaje	Responsable	Coordinador de Control y Supervisión de Auditoría y Desarrollo Administrativo, Calidad y Evaluación	
Medios de verificación	Reporte de verificaciones (Cédula de Verificación).			Fuente de información	Archivo documental integrada por Hojas de Trabajo elaboradas, respecto de las verificaciones realizadas		
Método de Cálculo	(Número de verificaciones realizadas en campo relativas al Proceso Electoral Estatal Ordinario) / (Número de verificaciones a realizar en campo relativas al Proceso Electoral Estatal Ordinario) * 100						

3. Determinación de la meta

Valor de la línea base	100%	Año	2021	Valor de la meta	100%	Periodo de cumplimiento	Mensual						
Comportamiento	Regular	Factibilidad	Alta	Tipo	Relativo	Semaforización	118% 95% 94% 89%						
Descripción de la factibilidad	Es alta, ya que el personal de los Órganos Transitorios del Instituto debe aplicar correctamente los recursos recibidos, efectuando así la verificación sobre los mismos por parte del personal de la Contraloría Interna.												
Calendarización													
	Ene.	Feb.	Mar.	Abr.	May.	Jun.	Jul.	Ago.	Sep.	Oct.	Nov.	Dic.	Acumulado
									100%	100%	100%	100%	

4. Características de las Variables

Variable 1

Nombre	Número de verificaciones realizadas en campo relativas al Proceso Electoral Estatal Ordinario.						Frecuencia	Mensual				
Descripción	La variable muestra las verificaciones realizadas a las actividades del Proceso Electoral Estatal Ordinario en las que se aplican recursos financieros, humanos y materiales.						Unidad de medida	Numérico				
Calendarización												
	Ene.	Feb.	Mar.	Abr.	May.	Jun.	Jul.	Ago.	Sep.	Oct.	Nov.	Dic.
									1	1	1	1

Variable 2

Nombre	Número de verificaciones a realizar en campo relativas al Proceso Electoral Estatal Ordinario.						Frecuencia	Mensual				
Descripción	Número de verificaciones a realizar en campo relativas al Proceso Electoral Estatal Ordinario.						Unidad de medida	Numérico				
Calendarización												
	Ene.	Feb.	Mar.	Abr.	May.	Jun.	Jul.	Ago.	Sep.	Oct.	Nov.	Dic.

5. Comportamiento del Indicador

Porcentaje de verificaciones realizadas.

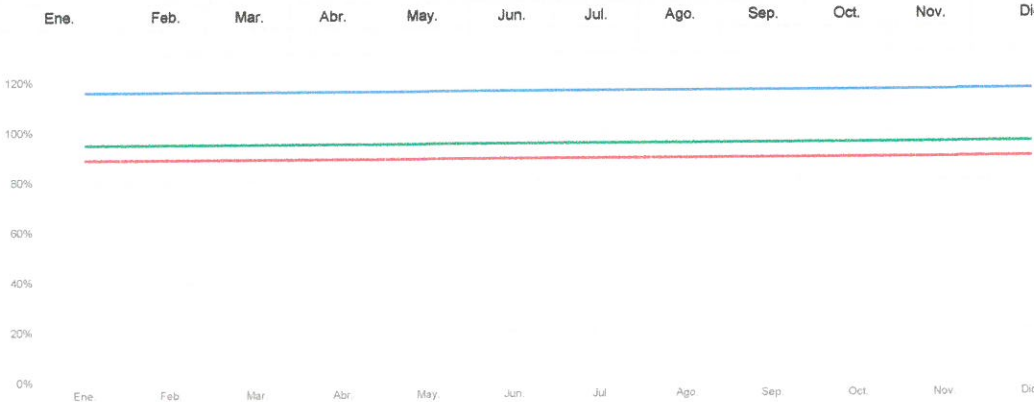

INSTITUTO ELECTORAL DEL ESTADO
 Contraloría Interna
 Ficha Técnica de Indicadores
 Indicador de Nivel
 Actividad 5.3.2

1. Alineación Estratégica

Estrategia Enfocada

Reforzar la institucionalidad, independencia e imagen del Instituto Electoral del Estado.

Resumen narrativo

5.3.2 Elaborar las Actas Circunstanciadas, de Entrega-Recepción y Administrativas del Proceso Electoral Estatal Ordinario.

Resultado Clave

Los hechos relevantes relativos al Proceso Electoral Estatal Ordinario 2023-2024, quedan evidenciados a través de las Actas que elabora la COI.

2. Datos de identificación del Indicador

Nombre del Indicador

Porcentaje de Actas Circunstanciadas, de Entrega-Recepción y Administrativas elaboradas del Proceso Electoral Estatal Ordinario.

Definición del indicador

El indicador muestra qué porcentaje de Actas relativas al Proceso Electoral Estatal Ordinario 2023-2024, son elaboradas dando certeza a hechos relevantes en Órganos Transitorios.

Frecuencia de reporte

Tipo: Gestión Dimensión Eficacia Cobertura Estatal

Unidad de medida

PORCENTAJE Tipo de formula Porcentaje Responsable Jefe de Departamento de Investigación

Medios de verificación

Reporte mensual de Actas elaboradas. Fuente de información Minutario de Actas Elaboradas

Método de Cálculo

(Número de Actas elaboradas relativas al Proceso Electoral Estatal Ordinario y en Órganos Transitorios) / (Número de hechos relevantes relativos al Proceso Electoral Estatal Ordinario y en Órganos Transitorios) * 100

3. Determinación de la meta

Valor de la línea base

100% Año 2021 Valor de la meta 100% Periodo de cumplimiento Mensual

Comportamiento

Regular Factibilidad Alta Tipo Relativo SemafORIZACIÓN 116% 95% 94% 89%

Descripción de la factibilidad

Es alta, respecto de los hechos relevantes que se presenten durante el Proceso Electoral Estatal Ordinario y en los Órganos Transitorios, para que a su vez el personal de la Contraloría Interna elabore el Acta respectiva.

Calendarización

Ene.	Feb.	Mar.	Abr.	May.	Jun.	Jul.	Ago.	Sep.	Oct.	Nov.	Dic.	Acumulado
								100%	100%	100%	100%	

4. Características de las Variables

Variable 1

Nombre

Número de Actas elaboradas relativas al Proceso Electoral Estatal Ordinario y en Órganos Transitorios Frecuencia Mensual

Descripción

La variable muestra el número de Actas realizadas (Circunstanciadas, de Entrega-Recepción y Administrativas) relativos al Proceso Electoral Estatal Ordinario y en Órganos Transitorios sobre hechos relevantes, que obrará la misma como medio de prueba. Unidad de medida Numérico

Calendarización

Ene.	Feb.	Mar.	Abr.	May.	Jun.	Jul.	Ago.	Sep.	Oct.	Nov.	Dic.
------	------	------	------	------	------	------	------	------	------	------	------

Variable 2

Nombre

Número de hechos relevantes relativos al Proceso Electoral Estatal Ordinario y en Órganos Transitorios Frecuencia Mensual

Descripción

La variable muestra los hechos relevantes relativos al Proceso Electoral Estatal Ordinario y en Órganos Transitorios que se presenten, los cuales ameritan la elaboración de una Acta. Unidad de medida Numérico

Calendarización

Ene.	Feb.	Mar.	Abr.	May.	Jun.	Jul.	Ago.	Sep.	Oct.	Nov.	Dic.
------	------	------	------	------	------	------	------	------	------	------	------

5. Comportamiento del Indicador

Porcentaje de Actas Circunstanciadas, de Entrega-Recepción y Administrativas elaboradas del Proceso Electoral Estatal Ordinario.

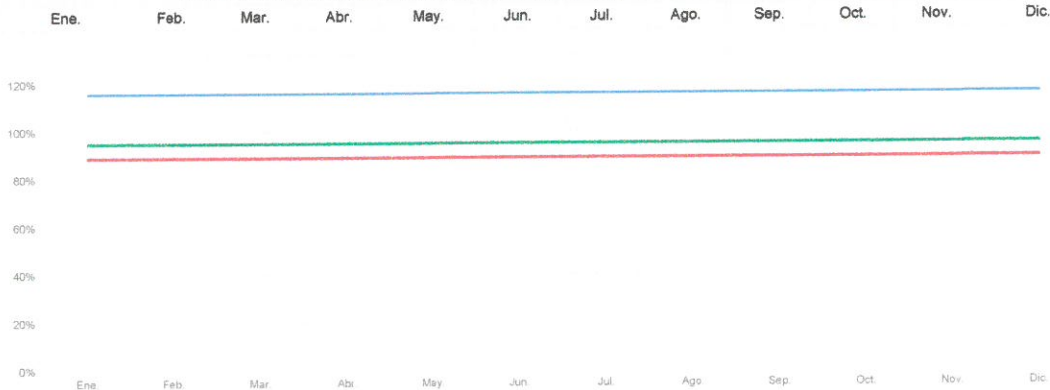

INSTITUTO ELECTORAL DEL ESTADO
 Unidad de Transparencia
 Ficha Técnica de Indicadores
 Indicador de Nivel
 Actividad 1.2.1

1. Alineación Estratégica

Estrategia Enfocada

Reforzar la institucionalidad, independencia e imagen del Instituto Electoral del Estado.

Resumen narrativo

1.2.1 Validar las obligaciones de transparencia en las que se genere información pública de oficio, con la información que remitan las Unidades Responsables y/o Secretaría Ejecutiva, en la Plataforma Nacional de Transparencia.

Resultado Clave

Cumplir al 100% en la publicación de las obligaciones de transparencia, mismas que deben ser verificadas y publicadas por las Unidades Responsables en tiempo y forma legal.

2. Datos de identificación del indicador

Nombre del indicador

Porcentaje de validación de las obligaciones de transparencia.

Definición del indicador

El indicador muestra el porcentaje de obligaciones verificadas en la Plataforma Nacional de Transparencia, en términos de la legislación aplicable y los criterios emitidos por los Órganos Garantes de Transparencia.

Frecuencia de reporte

Trimestral

Tipo:

Gestión

Dimensión

Eficacia

Cobertura

Estatal

Unidad de medida

PORCENTAJE

Tipo de fórmula

Porcentaje

Responsable

Titular de cada Unidad Responsable

Medios de verificación

Informe de actualización de la página web

Fuente de información

Documentación emitida por las áreas

Método de Cálculo

(Número de obligaciones verificadas) / (Número de obligaciones de las que se remite información pública de oficio) *100

3. Determinación de la meta

Valor de la línea base

100%

Año

2022

Valor de la meta

100%

Periodo de cumplimiento

Trimestral

Comportamiento

Regular

Factibilidad

Alta

Tipo

Relativo

Semaforización

118%

95%

94%

89%

Descripción de la factibilidad

Es alta por que el instituto debe cumplir en tiempo con la verificación del Órgano de Transparencia en el Estado, publicando las obligaciones de transparencia al 100%.

Calendarización

Ene.	Feb.	Mar.	Abr.	May.	Jun.	Jul.	Ago.	Sep.	Oct.	Nov.	Dic.	Acumulado
	100%			100%			100%			100%		

4. Características de las Variables

Variable 1

Nombre

Número de obligaciones verificadas

Frecuencia

Trimestral

Descripción

La variable muestra trimestralmente las obligaciones de transparencia que son verificadas conforme a la tabla de Actualización y Conservación de la información.

Unidad de medida

Número

Calendarización

Ene.	Feb.	Mar.	Abr.	May.	Jun.	Jul.	Ago.	Sep.	Oct.	Nov.	Dic.

Variable 2

Nombre

Número de obligaciones de las que se remite información pública de oficio

Frecuencia

Trimestral

Descripción

La variable muestra el número de obligaciones de transparencia que remiten las unidades responsables con la correspondiente información pública de oficio, que son verificadas conforme a la tabla de Actualización y Conservación de la información.

Unidad de medida

Número

Calendarización

Ene.	Feb.	Mar.	Abr.	May.	Jun.	Jul.	Ago.	Sep.	Oct.	Nov.	Dic.

5. Comportamiento del indicador

Porcentaje de validación de las obligaciones de transparencia.

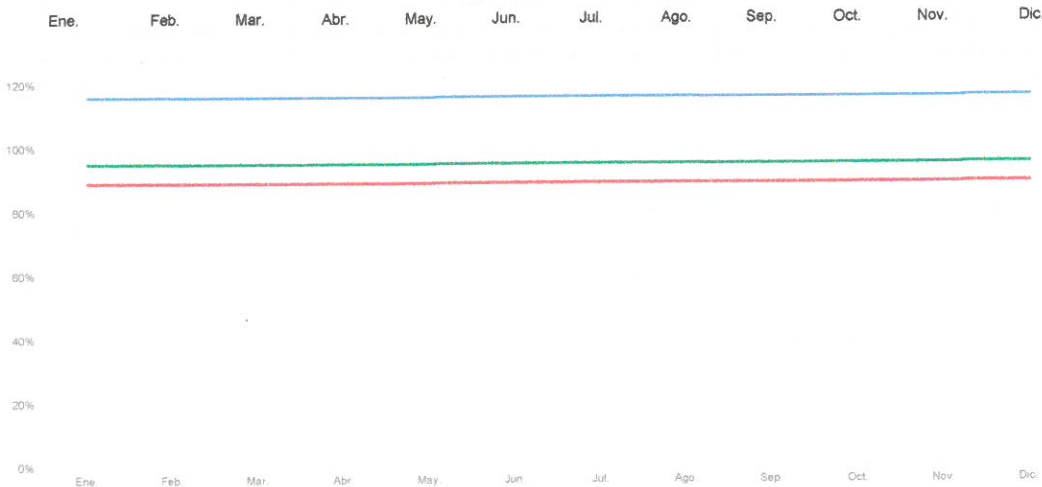

Rk

INSTITUTO ELECTORAL DEL ESTADO
 Unidad de Transparencia
 Ficha Técnica de Indicadores
 Indicador de Nivel
 Actividad 1.2.2

1. Alineación Estratégica

Estrategia Enfocada Reforzar la institucionalidad, independencia e imagen del Instituto Electoral del Estado.

Resumen narrativo 1.2.2 Atender los requerimientos que realice el Instituto de Transparencia en materia de verificación del cumplimiento de las obligaciones de transparencia.

Resultado Clave Cubrir al 100% los requerimientos realizados por el Instituto de Transparencia en tiempo y forma legal.

2. Datos de identificación del indicador

Nombre del Indicador	Porcentaje de requerimientos atendidos.						
Definición del Indicador	El indicador muestra el porcentaje de requerimientos atendidos por las Unidades Responsables dentro del tiempo y forma legal, que son realizados por el Instituto de Transparencia en el Estado.						
Frecuencia de reporte	Mensual	Tipo:	Gestión	Dimensión	Eficacia	Cobertura	Estatal
Unidad de medida	PORCENTAJE	Tipo de fórmula		Porcentaje	Responsable	Titular de cada Unidad Responsable	
Medios de verificación	Informe de actividades de la Unidad de Transparencia			Fuente de Información	Oficio de requerimiento del Instituto de Transparencia		
Método de Cálculo	(Número de requerimientos solventados) / (Número de requerimientos recibidos) *100						

3. Determinación de la meta

Valor de la línea base	100%	Año	2022	Valor de la meta	100%	Periodo de cumplimiento	Mensual
Comportamiento	Regular	Factibilidad	Alta	Tipo	Relativo	Semaforización	118% 95% 94% 89%

Descripción de la factibilidad La factibilidad es alta por que los requerimientos realizados por el Instituto de Transparencia deben ser cumplimentados al 100% por el Instituto.

Calendarización

Ene.	Feb.	Mar.	Abr.	May.	Jun.	Jul.	Ago.	Sep.	Oct.	Nov.	Dic.	Acumulado 100%
------	------	------	------	------	------	------	------	------	------	------	------	-------------------

4. Características de las Variables

Variable 1

Nombre	Número de requerimientos solventados							Frecuencia	Mensual
Descripción	La variable muestra los requerimientos solventados por la Unidad de Transparencia							Unidad de medida	Número

Calendarización

Ene.	Feb.	Mar.	Abr.	May.	Jun.	Jul.	Ago.	Sep.	Oct.	Nov.	Dic.
------	------	------	------	------	------	------	------	------	------	------	------

Variable 2

Nombre	Número de requerimientos recibidos							Frecuencia	Mensual
Descripción	La variable muestra los requerimientos realizados por el Instituto de Transparencia							Unidad de medida	Número

Calendarización

Ene.	Feb.	Mar.	Abr.	May.	Jun.	Jul.	Ago.	Sep.	Oct.	Nov.	Dic.
------	------	------	------	------	------	------	------	------	------	------	------

5. Comportamiento del Indicador

Porcentaje de requerimientos atendidos.

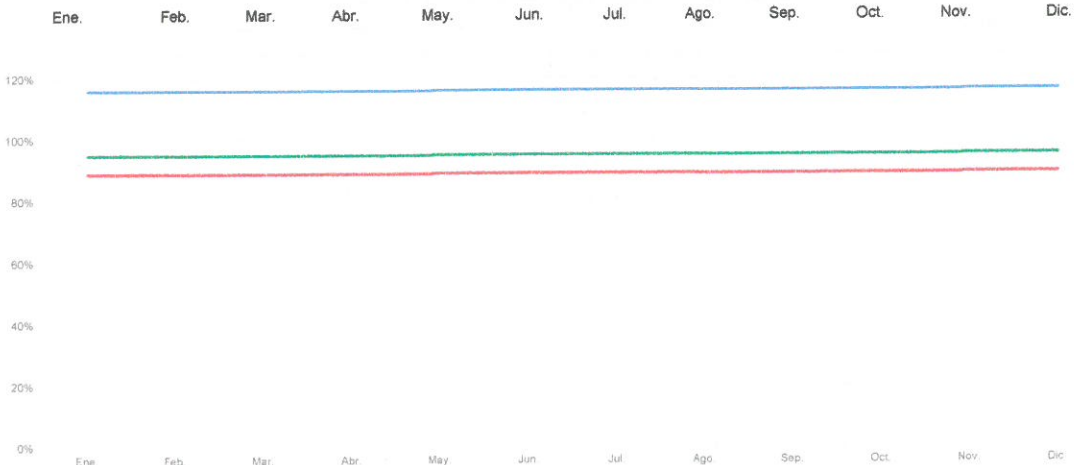

Rh

INSTITUTO ELECTORAL DEL ESTADO
 Unidad de Transparencia
 Ficha Técnica de Indicadores
Indicador de Nivel
Actividad 1.2.3

1. Alineación Estratégica

Estrategia Enfocada

Reforzar la institucionalidad, independencia e imagen del Instituto Electoral del Estado.

Resumen narrativo

1.2.3 Atender las denuncias ciudadanas en materia de cumplimiento de las obligaciones de transparencia, realizadas por el Instituto de Transparencia.

Resultado Clave

Subsanar las publicaciones faltantes en tiempo y forma legal.

2. Datos de identificación del indicador

Nombre del indicador

Porcentaje de denuncias ciudadanas atendidas.

Definición del indicador

El indicador muestra el porcentaje de denuncias ciudadanas atendidas dentro de los plazos legales.

Frecuencia de reporte

Mensual

Tipo:

Gestión

Dimensión

Eficacia

Cobertura

Estatal

Unidad de medida

PORCENTAJE

Tipo de fórmula

Porcentaje

Responsable

Titular de cada Unidad Responsable

Medios de verificación

Informe de actividades de la Unidad de Transparencia

Fuente de información

Registro de denuncias ciudadanas

Método de Cálculo

$(\text{Número de denuncias ciudadanas atendidas}) / (\text{Número de denuncias ciudadanas recibidas}) * 100$

3. Determinación de la meta

Valor de la línea base

100%

Año

2022

Valor de la meta

100%

Periodo de cumplimiento

Mensual

Comportamiento

Regular

Factibilidad

Alta

Tipo

Relativo

Semaforización

118%

95%

94%

89%

Descripción de la factibilidad

Es alta por que las denuncias ciudadanas deben ser atendidas al 100% por el Instituto.

Calendarización

Ene.	Feb.	Mar.	Abr.	May.	Jun.	Jul.	Ago.	Sep.	Oct.	Nov.	Dic.	Acumulado
												100%

4. Características de las Variables

Variable 1

Nombre

Número de denuncias ciudadanas atendidas

Frecuencia

Mensual

Descripción

La variable muestra las denuncias ciudadanas que se atienden en materia de cumplimiento de obligaciones de transparencia

Unidad de medida

número

Calendarización

Ene.	Feb.	Mar.	Abr.	May.	Jun.	Jul.	Ago.	Sep.	Oct.	Nov.	Dic.
------	------	------	------	------	------	------	------	------	------	------	------

Variable 2

Nombre

Número de denuncias ciudadanas recibidas

Frecuencia

Mensual

Descripción

La variable muestra las denuncias ciudadanas recibidas en materia de cumplimiento de obligaciones de transparencia

Unidad de medida

número

Calendarización

Ene.	Feb.	Mar.	Abr.	May.	Jun.	Jul.	Ago.	Sep.	Oct.	Nov.	Dic.
------	------	------	------	------	------	------	------	------	------	------	------

5. Comportamiento del indicador

Porcentaje de denuncias ciudadanas atendidas.

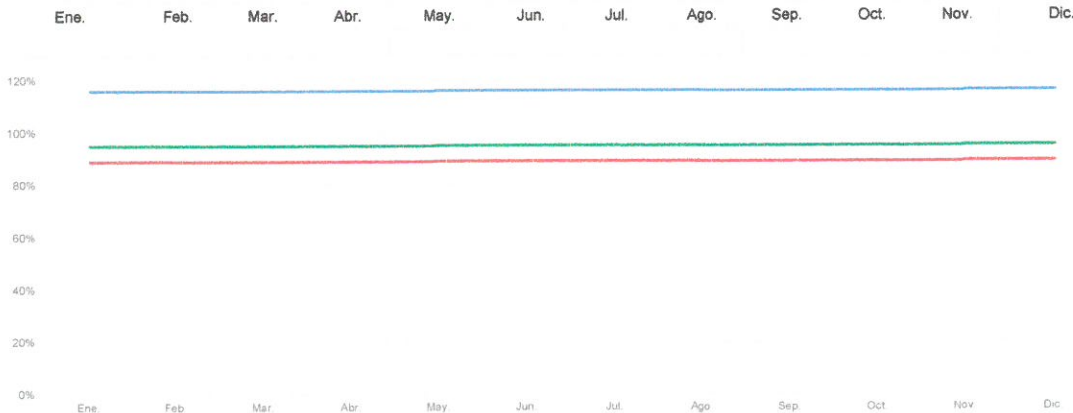

Rh

INSTITUTO ELECTORAL DEL ESTADO
 Unidad de Transparencia
 Ficha Técnica de Indicadores
Indicador de Nivel
Actividad 1.3.1

1. Alineación Estratégica

Estrategia Enfocada

Reforzar la institucionalidad, independencia e imagen del Instituto Electoral del Estado.

Resumen narrativo

1.3.1 Integrar y elaborar la documentación producida por la Unidad de Transparencia y la guía e inventario documental del año 2023

Resultado Clave

Dar cumplimiento a la entrega de la guía e inventario documental 2023 que se produzcan en la Unidad de Transparencia.

2. Datos de identificación del Indicador

Nombre del Indicador

Porcentaje de avance de integración de guías e inventarios.

Definición del indicador

El indicador muestra el porcentaje de avance de guía e inventario de cada área productora de documentación.

Frecuencia de reporte

Trimestral

Tipo:

Gestión

Dimensión

Eficacia

Cobertura

Estatal

Unidad de medida

PORCENTAJE

Tipo de formula

Porcentaje

Responsable

Responsable del Archivo de Trámite

Medios de verificación

Minuta de trabajo / Memoranda de la UT

Fuente de Información

Archivero metálico, y gaveta 1 de la Unidad de Transparencia

Método de Cálculo

(Porcentaje de la UT sobre el avance de guías simples e inventarios) / (Memoranda de la UT de Informe sobre el avance de guías simples e inventarios)*100

3. Determinación de la meta

Valor de la línea base

N/D

Año

N/D

Valor de la meta

100%

Periodo de cumplimiento

Trimestral

Comportamiento

Regular

Factibilidad

Alta

Tipo

Relativo

Semaforización

116%

95%

94%

89%

Descripción de la factibilidad

Se considera alta por el cumplimiento a las obligaciones que mandata la Ley General de Archivos.

Calendarización

Ene.	Feb.	Mar.	Abr.	May.	Jun.	Jul.	Ago.	Sep.	Oct.	Nov.	Dic.	Acumulado
		100%			100%			100%				100%

4. Características de las Variables

Variable 1

Nombre Memoranda de la UT donde informe sobre el avance de guías simples e inventarios **Frecuencia** Trimestral

Descripción La variable muestra la memoranda producida por la UT, reportando a la DAR el avance de la documentación de guías e inventarios 2023. **Unidad de medida** Numérico

Calendarización

Ene.	Feb.	Mar.	Abr.	May.	Jun.	Jul.	Ago.	Sep.	Oct.	Nov.	Dic.

Variable 2

Nombre Porcentaje de la UT sobre el avance de guías simples e inventarios **Frecuencia** Trimestral

Descripción La variable muestra la memoranda y/o las minutas donde la UT hace del conocimiento del avance a la DAR, sobre el avance de la integración de sus guías e inventarios 2023. **Unidad de medida** Numérico

Calendarización

Ene.	Feb.	Mar.	Abr.	May.	Jun.	Jul.	Ago.	Sep.	Oct.	Nov.	Dic.

5. Comportamiento del Indicador

Porcentaje de avance de Integración de guías e inventarios.

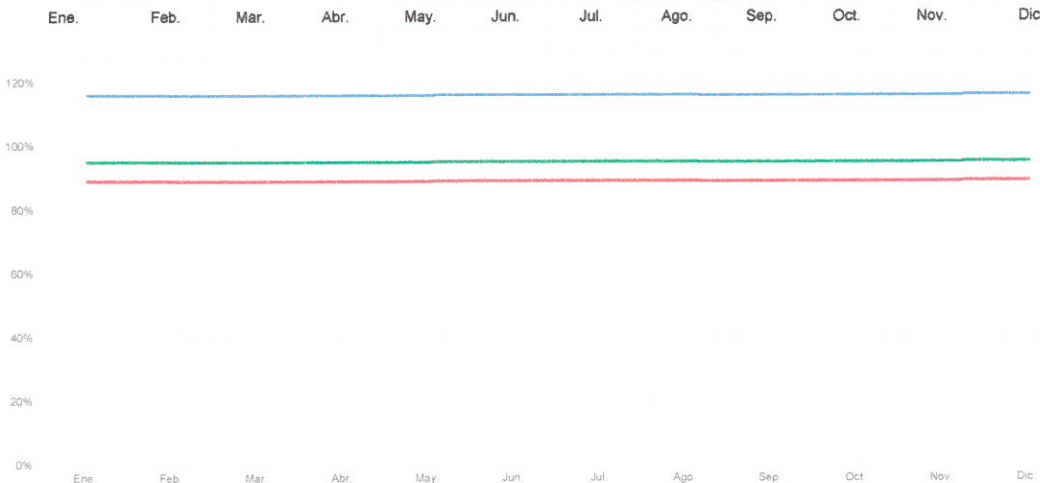

RT

INSTITUTO ELECTORAL DEL ESTADO
 Unidad de Transparencia
 Ficha Técnica de Indicadores
Indicador de Nivel
 1.3.2

1. Alineación Estratégica

Estrategia Enfocada

Reforzar la institucionalidad, independencia e imagen del Instituto Electoral del Estado.

Resumen narrativo

1.3.2 Regularizar el rezago de la integración de archivos y elaboración de guías e inventario de la totalidad de los años 2018 a 2022 de la Unidad de Transparencia.

Resultado Clave

Dar cumplimiento al rezago de la integración de archivos y elaboración de guías e inventario de los años 2018 a 2022 de la UT.

2. Datos de Identificación del Indicador

Nombre del Indicador

Porcentaje de avance de integración de guías e inventarios.

Definición del indicador

El indicador muestra el porcentaje de avance de guía e inventario de cada área productora de documentación.

Frecuencia de reporte

Trimestral

Tipo:

Gestión

Dimensión

Eficacia

Cobertura

Estatal

Unidad de medida

PORCENTAJE

Tipo de formula

Porcentaje

Responsable

Responsable del Archivo de Trámite

Medios de verificación

Guía simple e inventario documental del año 2023

Fuente de Información

Archivero metálico 1 negro, gaveta 1 de la Unidad de Transparencia

Método de Cálculo

(Porcentaje de la UT sobre el avance de guías simples e inventarios) / (Memoranda de la UT o minutas que informe sobre el avance de guías simples e inventarios)*100

3. Determinación de la meta

Valor de la línea base

N/D

Año

N/D

Valor de la meta

100%

Periodo de cumplimiento

Trimestral

Comportamiento

Regular

Factibilidad

Alta

Tipo

Relativo

Semaforización

118% 95% 94% 89%

Descripción de la factibilidad

Se considera alta por el cumplimiento a las obligaciones que mandata la Ley General de Archivos.

Calendarización

Ene.	Feb.	Mar.	Abr.	May.	Jun.	Jul.	Ago.	Sep.	Oct.	Nov.	Dic.	Acumulado
			100%			100%			100%			100%

4. Características de las Variables

Variable 1

Nombre

Memoranda y/o minutas informando sobre el avance de la integración de archivos y elaboración de guías e inventario de los años 2018 a 2022 de la UT.

Frecuencia

Trimestral

Descripción

La variable muestra el avance sobre la integración de archivos y elaboración de guías e inventario de los años 2018 a 2022

Unidad de medida

N Numérico

Calendarización

Ene.	Feb.	Mar.	Abr.	May.	Jun.	Jul.	Ago.	Sep.	Oct.	Nov.	Dic.

Variable 2

Nombre

Porcentaje de la UT sobre el avance de guías simples e inventarios.

Frecuencia

Trimestral

Descripción

La variable muestra el el porcentaje de avance de guías simples e inventarios de los años 2018 a 2022 de la UT.

Unidad de medida

N Numérico

Calendarización

Ene.	Feb.	Mar.	Abr.	May.	Jun.	Jul.	Ago.	Sep.	Oct.	Nov.	Dic.
		1			1			1			1

5. Comportamiento del Indicador

Porcentaje de avance de integración de guías e inventarios.

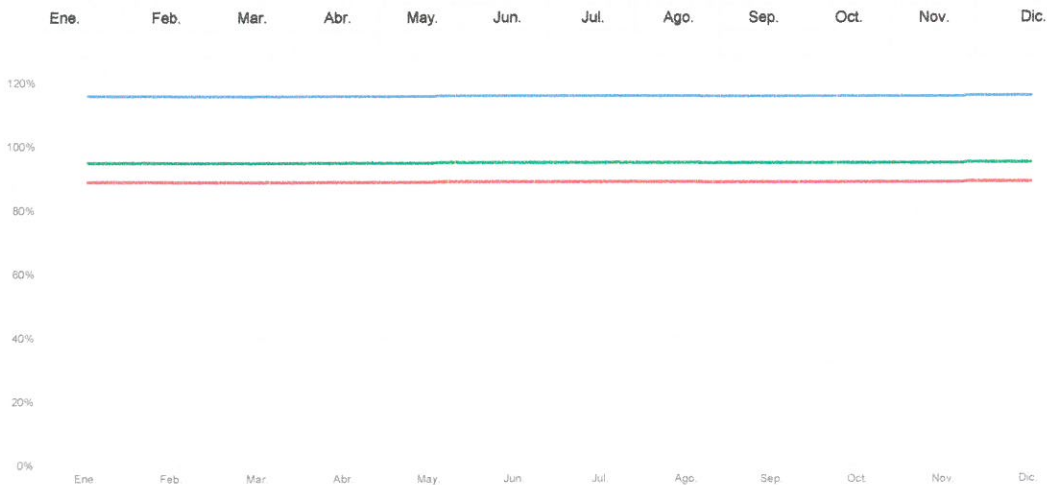

R A

INSTITUTO ELECTORAL DEL ESTADO
 Unidad de Transparencia
 Ficha Técnica de Indicadores
Indicador de Nivel
Actividad 2.1.1

1. Alineación Estratégica

Estrategia Enfocada

Reforzar la institucionalidad, independencia e imagen del Instituto Electoral del Estado.

Resumen narrativo

2.1.1 Atender las solicitudes de acceso a la información.

Resultado Clave

Los solicitantes obtienen la información requerida en tiempo y forma.

2. Datos de identificación del indicador

Nombre del indicador

Porcentaje de solicitudes y consultas atendidas.

Definición del indicador

El indicador muestra el porcentaje de solicitudes de información atendidas

Frecuencia de reporte

Mensual

Tipo:

Gestión

Dimensión

Eficacia

Cobertura

Estatal

Unidad de medida

PORCENTAJE

Tipo de fórmula

Porcentaje

Responsable

Analista I / Titular de la Unidad de Transparencia

Medios de verificación

Informes de solicitudes y consultas atendidas por la Unidad

Fuente de Información

Registro de Solicitudes y Consultas de Información

Método de Cálculo

(Número de solicitudes y consultas atendidas) / (Número de solicitudes y consultas recibidas) *100

3. Determinación de la meta

Valor de la línea base

100%

Año

2022

Valor de la meta

100%

Periodo de cumplimiento

Mensual

Comportamiento

Regular

Factibilidad

Alta

Tipo

Relativo

Semaforización

116%

95%

94%

89%

Descripción de la factibilidad

Es alta porque las solicitudes y consultas recibidas por la UT deben ser atendidas en tiempo y forma, conforme a la normatividad aplicable

Calendarización

Ene.	Feb.	Mar.	Abr.	May.	Jun.	Jul.	Ago.	Sep.	Oct.	Nov.	Dic.	Acumulado
100%	100%	100%	100%	100%	100%	100%	100%	100%	100%	100%	100%	

4. Características de las Variables

Variable 1

Nombre

Número de solicitudes y consultas atendidas

Frecuencia

Mensual

Descripción

La variable muestra el número de solicitudes y consultas atendidas en tiempo y forma por la UT, de conformidad con la norma aplicable, ya sea que se contesten de manera directa o que se solicite la información a otra Unidad

Unidad de medida

número

Calendarización

Ene.	Feb.	Mar.	Abr.	May.	Jun.	Jul.	Ago.	Sep.	Oct.	Nov.	Dic.

Variable 2

Nombre

Número de solicitudes y consultas recibidas

Frecuencia

Mensual

Descripción

La variable muestra el número de solicitudes y consultas recibidas por la UT a través de diversos medios que establece la normatividad aplicable; por escrito, medio electrónico, de manera verbal (si su naturaleza lo permite), vía telefónica, por fax, correo postal o Plataforma Nacional de Transparencia

Unidad de medida

número

Calendarización

Ene.	Feb.	Mar.	Abr.	May.	Jun.	Jul.	Ago.	Sep.	Oct.	Nov.	Dic.

5. Comportamiento del indicador

Porcentaje de solicitudes y consultas atendidas.

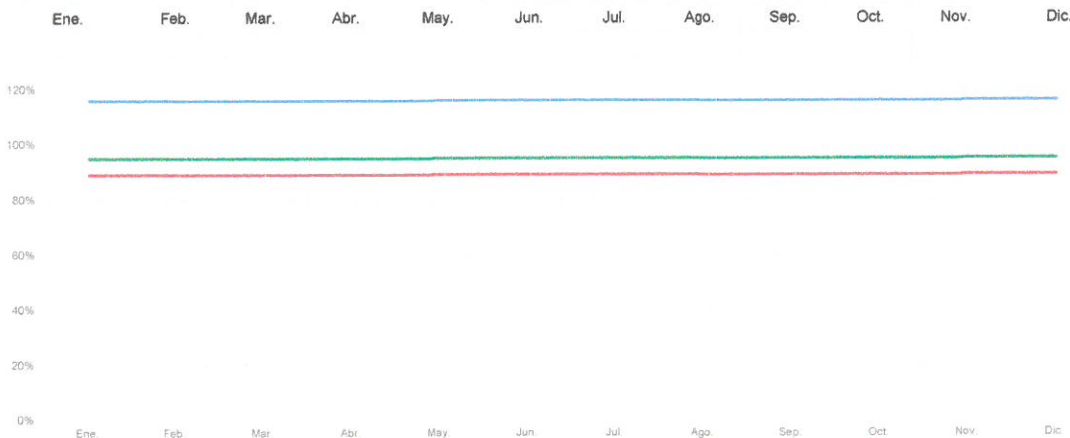

RK

INSTITUTO ELECTORAL DEL ESTADO
 Unidad de Transparencia
 Ficha Técnica de Indicadores
Indicador de Nivel
Actividad 2.1.2

1. Alineación Estratégica

Estrategia Enfocada

Reforzar la institucionalidad, independencia e imagen del Instituto Electoral del Estado.

Resumen narrativo

2.1.2 Verificar y tramitar para que las versiones públicas que remitan las Unidades Responsables a la Unidad de Transparencia, cumplan con la Ley de la materia.

Resultado Clave

Dar trámite conforme a la Ley de la materia, en el tratamiento relativo a las versiones públicas solicitadas por las Unidades Responsables al Comité de Transparencia a través de la Unidad de Transparencia.

2. Datos de identificación del Indicador

Nombre del Indicador

Número de solicitudes relativas al trámite de versiones públicas solicitadas por las Unidades Responsables.

Definición del Indicador

El indicador muestra el número de solicitudes para realizar el trámite de versiones públicas

Frecuencia de reporte

Anual

Tipo:

Gestión

Dimensión

Eficacia

Cobertura

Estatal

Unidad de medida

NUMÉRICO

Tipo de fórmula

Número

Responsable

Analistas / Titular de la Unidad de Transparencia

Medios de verificación

Informe de Actividades de la Unidad de Transparencia

Fuente de Información

Circulares de UT

Método de Cálculo

Número de solicitudes relativas al trámite de versiones públicas solicitadas por las Unidades Responsables.

3. Determinación de la meta

Valor de la línea base

N/D

Año

N/D

Valor de la meta

N/D

Periodo de cumplimiento

Mensual

Comportamiento

Regular

Factibilidad

Alta

Tipo

Absoluto

Semaforización

3

1

0

0

Descripción de la factibilidad

Es alta por que las solicitudes de clasificación de información se tienen que tramitar de conformidad con la ley de la materia en: cuando una solicitud de acceso a la información requiere clasificarse la información para estar en posibilidad de dar respuesta, e segundo lugar para publicar las obligaciones de transparencia y en tercero cuando lo mandata una Autoridad.

Calendarización

Ene. Feb. Mar. Abr. May. Jun. Jul. Ago. Sep. Oct. Nov. Dic. Acumulado

4. Características de las Variables

Variable 1

Nombre

Sumatoria de solicitudes de clasificación de información

Frecuencia

Mensual

Descripción

Sumatoria de solicitudes de clasificación de la información que hacen las Unidades Responsables, de conformidad con la Ley de la materia.

Unidad de medida

Número

Calendarización

Ene. Feb. Mar. Abr. May. Jun. Jul. Ago. Sep. Oct. Nov. Dic.

Variable 2

Nombre

Frecuencia

Descripción

Unidad de medida

Calendarización

Ene. Feb. Mar. Abr. May. Jun. Jul. Ago. Sep. Oct. Nov. Dic.

5. Comportamiento del Indicador

Número de solicitudes relativas al trámite de versiones públicas solicitadas por las Unidades Responsables.

Ene. Feb. Mar. Abr. May. Jun. Jul. Ago. Sep. Oct. Nov. Dic.

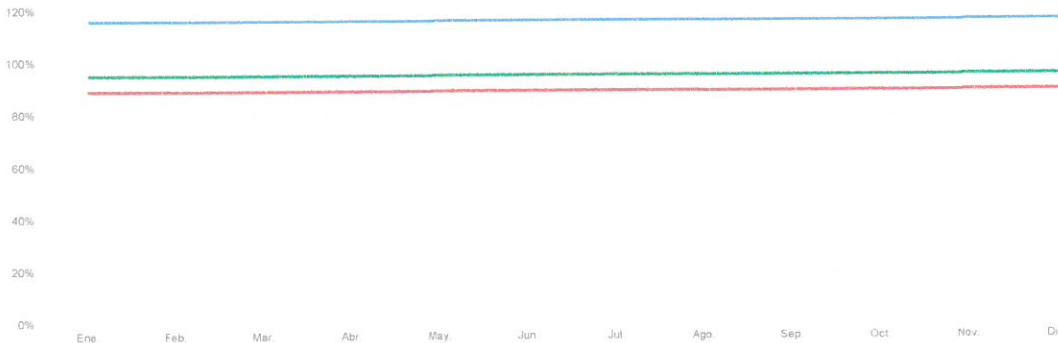

R N

INSTITUTO ELECTORAL DEL ESTADO
 Unidad de Transparencia
 Ficha Técnica de Indicadores
Indicador de Nivel
Actividad 2.1.3

1. Alineación Estratégica

Estrategia Enfocada	Reforzar la institucionalidad, independencia e imagen del Instituto Electoral del Estado.
Resumen narrativo	2.1.3 Atender las solicitudes de acceso a la información en materia de ampliación de respuesta, declaración de inexistencia o de incompetencia que realicen los Titulares de las Unidades Responsables.
Resultado Clave	Los solicitantes obtienen la información requerida en tiempo y forma.

2. Datos de Identificación del Indicador

Nombre del Indicador	Porcentaje de solicitudes de acceso a la información atendidas en tiempo y forma							
Definición del Indicador	El indicador muestra el porcentaje de solicitudes de información atendidas							
Frecuencia de reporte	Mensual	Tipo:	Gestión	Dimensión	Eficacia	Cobertura	Estatal	
Unidad de medida	PORCENTAJE	Tipo de fórmula		Porcentaje	Responsable	Analista I / Titular		
Medios de verificación	Informes de solicitudes y consultas atendidas por la Unidad				Fuente de Información	Registro de Solicitudes de información		
Método de Cálculo	$(\text{Número de solicitudes atendidas}) / (\text{Número de solicitudes recibidas}) * 100$							

3. Determinación de la meta

Valor de la línea base	100%	Año	2022	Valor de la meta	100%	Periodo de cumplimiento	Mensual			
Comportamiento	Regular	Factibilidad	Alta	Tipo	Relativo	SemafORIZACIÓN	116%	95%	94%	89%

Descripción de la factibilidad Es alta porque las solicitudes de acceso a la información recibidas por la UT deben ser atendidas en tiempo y forma, conforme a la normatividad aplicable

Calendarización

Ene.	Feb.	Mar.	Abr.	May.	Jun.	Jul.	Ago.	Sep.	Oct.	Nov.	Dic.	Acumulado
100%	100%	100%	100%	100%	100%	100%	100%	100%	100%	100%	100%	

4. Características de las Variables

Variable 1

Nombre	Número de solicitudes atendidas								Frecuencia	Mensual	
Descripción	La variable muestra el número de solicitudes atendidas en tiempo y forma por la UT, de conformidad con la norma aplicable.								Unidad de medida	Número	
Calendarización											
Ene.	Feb.	Mar.	Abr.	May.	Jun.	Jul.	Ago.	Sep.	Oct.	Nov.	Dic.

Variable 2

Nombre	Número de solicitudes recibidas								Frecuencia	Mensual	
Descripción	La variable muestra el número de solicitudes recibidas por la UT.								Unidad de medida	Número	
Calendarización											
Ene.	Feb.	Mar.	Abr.	May.	Jun.	Jul.	Ago.	Sep.	Oct.	Nov.	Dic.

5. Comportamiento del Indicador

Porcentaje de solicitudes de acceso a la información atendidas en tiempo y forma

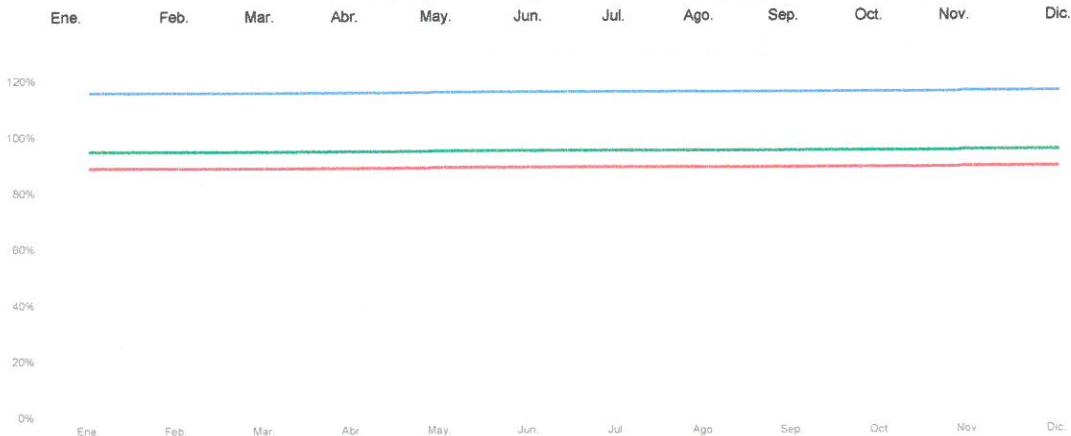

R k

INSTITUTO ELECTORAL DEL ESTADO
 Unidad de Transparencia
 Ficha Técnica de Indicadores
Indicador de Nivel
Actividad 2.1.4

1. Alineación Estratégica

Estrategia Enfocada Reforzar la institucionalidad, independencia e imagen del Instituto Electoral del Estado.

Resumen narrativo 1.2.4 Atender las solicitudes de Derechos ARCO, Acceso, Rectificación Cancelación y Oposición de datos personales.

Resultado Clave Las solicitudes son atendidas y contestadas dentro de los plazos que señala la normatividad aplicable

2. Datos de Identificación del Indicador

Nombre del Indicador Porcentaje de solicitudes de Derechos ARCO atendidas.

Definición del indicador El indicador muestra el porcentaje de atención a solicitudes de ejercicio de derechos ARCO

Frecuencia de reporte Mensual **Tipo:** Gestión **Dimensión** Eficiencia **Cobertura** Estatal

Unidad de medida PORCENTAJE **Tipo de fórmula** Porcentaje **Responsable** Titular

Medios de verificación Informes de solicitudes y consultas atendidas por la Unidad **Fuente de Información** Registro de Solicitudes

Método de Cálculo (Número de solicitudes atendidas)/(Número de solicitudes recibidas) *100

3. Determinación de la meta

Valor de la línea base 100% **Año** 2022 **Valor de la meta** 100% **Periodo de cumplimiento** Mensual

Comportamiento Regular **Factibilidad** Alta **Tipo** Relativo **Semaforización** 116% 95% 94% 88%

Descripción de la factibilidad Es alta porque las solicitudes recibidas por la UT deben ser atendidas en tiempo y forma, conforme a la normatividad aplicable

Calendarización

Ene. Feb. Mar. Abr. May. Jun. Jul. Ago. Sep. Oct. Nov. Dic. Acumulado

4. Características de las Variables

Variable 1

Nombre Número de solicitudes atendidas **Frecuencia** Mensual

Descripción La variable muestra el número de solicitudes de Derechos ARCO atendidas en tiempo y forma por la UT, de conformidad con la norma aplicable **Unidad de medida** Número

Calendarización

Ene. Feb. Mar. Abr. May. Jun. Jul. Ago. Sep. Oct. Nov. Dic.

Variable 2

Nombre Número de solicitudes recibidas **Frecuencia** Mensual

Descripción La variable muestra el número de solicitudes de derechos ARCO recibidas por la UT a través de diversos medios que establece la normatividad aplicable: por escrito, medio electrónico, de manera verbal (si su naturaleza lo permite), vía telefónica, por fax, correo postal o Plataforma Nacional de Transparencia **Unidad de medida** Número

Calendarización

Ene. Feb. Mar. Abr. May. Jun. Jul. Ago. Sep. Oct. Nov. Dic.

5. Comportamiento del Indicador

Porcentaje de solicitudes de Derechos ARCO atendidas.

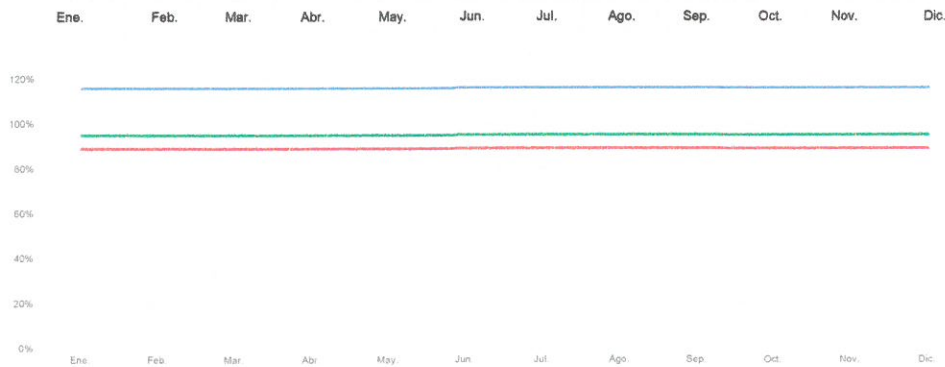

R M

INSTITUTO ELECTORAL DEL ESTADO
 Unidad de Transparencia
 Ficha Técnica de Indicadores
Indicador de Nivel
Actividad 2.1.5

1. Alineación Estratégica

Estrategia Enfocada

Reforzar la institucionalidad, independencia e imagen del Instituto Electoral del Estado.

Resumen narrativo

2.1.5 Atender y representar al Instituto en la tramitación del Recurso de Revisión que se substancia en el Instituto de Transparencia.

Resultado Clave

Los recursos de revisión presentados ante el Instituto de Transparencia son atendidos, representados y contestados dentro de los plazos que señale la normatividad aplicable

2. Datos de identificación del Indicador

Nombre del Indicador

Porcentaje de atención y representación en la tramitación del Recurso de Revisión.

Definición del indicador

El indicador muestra el porcentaje de atención y representación en la tramitación del recurso de revisión presentado ante el Instituto de Transparencia

Frecuencia de reporte

Mensual

Tipo:

Gestión

Dimensión

Eficiencia

Cobertura

Estatal

Unidad de medida

PORCENTAJE

Tipo de fórmula

Porcentaje

Responsable

Titular

Medios de verificación

Informe de actividades

Fuente de Información

Oficio ITAIPUE

Método de Cálculo

Número de recursos de revisión atendidos y representados / Número de recursos de revisión recibidos *100

3. Determinación de la meta

Valor de la línea base

100%

Año

2022

Valor de la meta

100%

Periodo de cumplimiento

Mensual

Comportamiento

Regular

Factibilidad

Alta

Tipo

Semaforzación

116%

95%

94%

89%

Descripción de la factibilidad

Es alta porque los recursos de revisión presentados ante el Instituto de Transparencia, deben ser atendidos y debidamente representados al Instituto en tiempo y forma, conforme a la normatividad aplicable

Calendarización

Ene. Feb. Mar. Abr. May. Jun. Jul. Ago. Sep. Oct. Nov. Dic. Acumulado

4. Características de las Variables

Variable 1

Nombre

Número de recursos de revisión atendidas y representados

Frecuencia

Mensual

Descripción

La variable muestra el número de recursos de revisión atendidos y debidamente representados en tiempo y forma por la UT, de conformidad con la norma aplicable

Unidad de medida

Número

Calendarización

Ene. Feb. Mar. Abr. May. Jun. Jul. Ago. Sep. Oct. Nov. Dic.

Variable 2

Nombre

Número de recursos de revisión recibidos

Frecuencia

Mensual

Descripción

La variable muestra el número de recursos de revisión recibidos por la UT

Unidad de medida

Número

Calendarización

Ene. Feb. Mar. Abr. May. Jun. Jul. Ago. Sep. Oct. Nov. Dic.

5. Comportamiento del Indicador

Porcentaje de atención y representación en la tramitación del Recurso de Revisión.

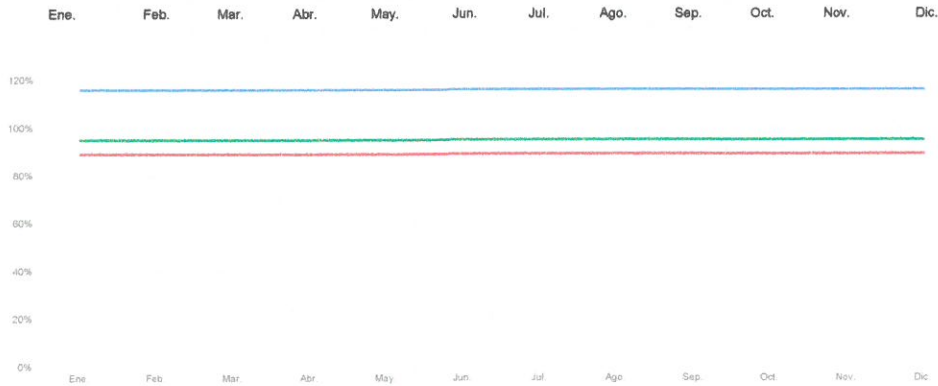

R K

INSTITUTO ELECTORAL DEL ESTADO
 Unidad de Transparencia
 Ficha Técnica de Indicadores
Indicador de Nivel
Actividad 2.1.6

1. Alineación Estratégica

Estrategia Enfocada	Reforzar la institucionalidad, independencia e imagen del Instituto Electoral del Estado.
Resumen narrativo	2.1.6 Revisar los Sistemas de Datos Personales, con los que cuenta este Órgano Electoral.
Resultado Clave	Proteger los datos personales que cada unidad recibe, resguarda y se tratan, en ejercicio de sus funciones e informar a la ciudadanía sobre el tratamiento de los mismos

2. Datos de identificación del Indicador

Nombre del Indicador	Porcentaje de revisión a los Sistemas de Datos Personales.						
Definición del Indicador	El indicador muestra el porcentaje de revisión de los Sistemas de Datos Personales con los que cuenta el Instituto.						
Frecuencia de reporte	Anual	Tipo:	Gestión	Dimensión	Eficacia	Cobertura	Estatal
Unidad de medida	PORCENTAJE		Tipo de formula	Porcentaje	Responsable		
Medios de verificación	Informe de Actividades de la Unidad de Transparencia			Fuente de Información	Titular de cada Unidad Responsable / Analista		
Método de Cálculo	(Número de Sistemas de Datos Personales revisados) / (Número de Sistemas de Datos Personales con los que cuenta el Instituto) *100						

3. Determinación de la meta

Valor de la línea base	N/D	Año	N/D	Valor de la meta	100%	Periodo de cumplimiento	Anual						
Comportamiento	Regular	Factibilidad	Alta	Tipo	Relativo	Semaforización	<table border="1" style="display: inline-table; border-collapse: collapse;"> <tr> <td style="width: 25%; background-color: #0070C0; color: white;">116%</td> <td style="width: 25%; background-color: #70AD47; color: white;">95%</td> <td style="width: 25%; background-color: #FFD700; color: black;">94%</td> <td style="width: 25%; background-color: #DC143C; color: white;">89%</td> </tr> </table>	116%	95%	94%	89%		
116%	95%	94%	89%										
Descripción de la factibilidad	Es alta porque los Sistemas de Datos Personales deben ser revisados conforme a la normatividad aplicable.												
Calendarización													
	Ene.	Feb.	Mar.	Abr.	May.	Jun.	Jul.	Ago.	Sep.	Oct.	Nov.	Dic.	Acumulado
													100%

4. Características de las Variables

Variable 1													
Nombre	Número de Sistemas de Datos Personales revisados										Frecuencia	Anual	
Descripción	La variable muestra los sistemas de datos personales que fueron revisados por la Unidad de Transparencia del Instituto Electoral del Estado.										Unidad de medida	Número	
Calendarización													
	Ene.	Feb.	Mar.	Abr.	May.	Jun.	Jul.	Ago.	Sep.	Oct.	Nov.	Dic.	
Variable 2													
Nombre	Número de Sistemas de Datos Personales con los que cuenta el Instituto										Frecuencia	Anual	
Descripción	La variable muestra el número de sistemas de datos personales con los que cuenta el Instituto Electoral del Estado.										Unidad de medida	Número	
Calendarización													
	Ene.	Feb.	Mar.	Abr.	May.	Jun.	Jul.	Ago.	Sep.	Oct.	Nov.	Dic.	

5. Comportamiento del Indicador

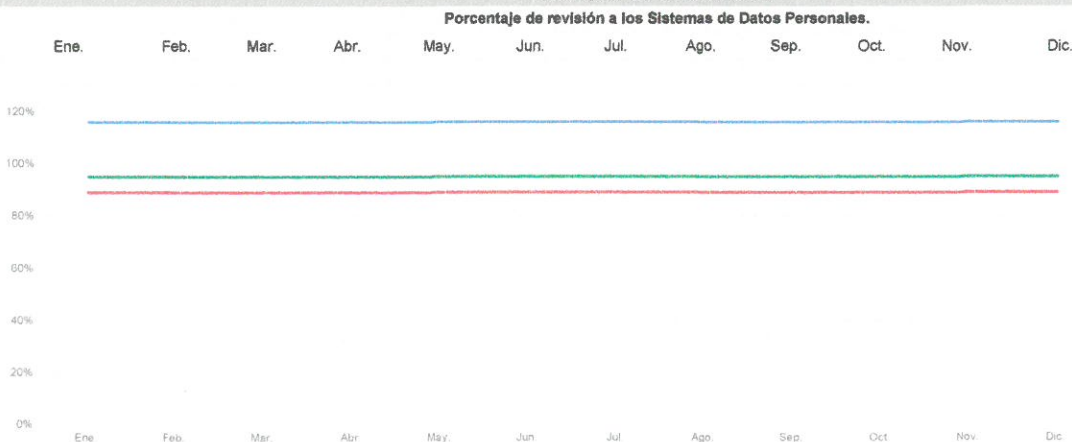

R ✓

INSTITUTO ELECTORAL DEL ESTADO
 Unidad de Transparencia
 Ficha Técnica de Indicadores
Indicador de Nivel
Actividad 2.1.7

1. Alineación Estratégica

Estrategia Enfocada

Reforzar la institucionalidad, independencia e imagen del Instituto Electoral del Estado.

Resumen narrativo

2.1.7 Realizar las actividades ordinarias y especiales derivadas de la Secretaría del Comité de Transparencia.

Resultado Clave

Apoyar al Comité en sus funciones, cumpliendo con la normatividad interna.

2. Datos de identificación del Indicador

Nombre del Indicador

Número de actividades realizadas.

Definición del indicador

El indicador muestra las actividades mensuales inherentes a la Secretaría del Comité de Transparencia realizadas

Frecuencia de reporte

Mensual

Tipo:

Gestión

Dimensión

Eficacia

Cobertura

Estatal

Unidad de medida

NUMÉRICO

Tipo de formula

Número

Responsable

Titular

Medios de verificación

Informe de Actividades de la Unidad de Transparencia

Fuente de Información

Informes que rinde la Secretaría del Comité de Transparencia

Método de Cálculo

Número de actividades del Comité realizadas.

3. Determinación de la meta

Valor de la línea base

N/A

Año

N/A

Valor de la meta

24

Periodo de cumplimiento

Anual

Comportamiento

Regular

Factibilidad

Alta

Tipo

Absoluto

Semaforización

28

23

8

5

Descripción de la factibilidad

Es alta por que el Comité de Transparencia tiene actividades periódicas y continuas

Calendarización

Ene.	Feb.	Mar.	Abr.	May.	Jun.	Jul.	Ago.	Sep.	Oct.	Nov.	Dic.	Acumulado
2	2	2	2	2	2	2	2	2	2	2	2	24

4. Características de las Variables

Variable 1

Nombre

Número de actividades del Comité realizadas

Frecuencia

Mensual

Descripción

La variable muestra las actividades del Comité de Transparencia y que son inherentes a la Secretaría del Comité de Transparencia, realizadas

Unidad de medida

Número

Calendarización

Ene.	Feb.	Mar.	Abr.	May.	Jun.	Jul.	Ago.	Sep.	Oct.	Nov.	Dic.

Variable 2

Nombre

Frecuencia

Descripción

Unidad de medida

Calendarización

Ene.	Feb.	Mar.	Abr.	May.	Jun.	Jul.	Ago.	Sep.	Oct.	Nov.	Dic.

5. Comportamiento del Indicador

Número de actividades realizadas.

Ene.	Feb.	Mar.	Abr.	May.	Jun.	Jul.	Ago.	Sep.	Oct.	Nov.	Dic.

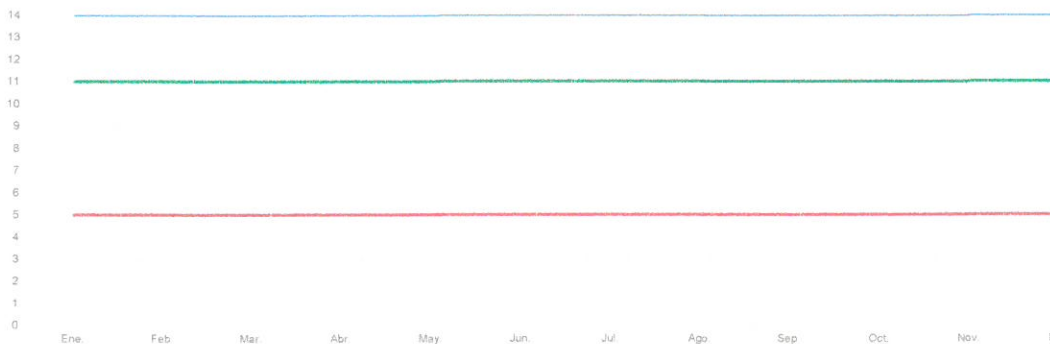

RK

INSTITUTO ELECTORAL DEL ESTADO
 Unidad de Transparencia
 Ficha Técnica de Indicadores
Indicador de Nivel
Actividad 2.1.8

1. Alineación Estratégica

Estrategia Enfocada	Reforzar la institucionalidad, independencia e imagen del Instituto Electoral del Estado.
Resumen narrativo	2.1.8 Realizar las actividades relacionadas con la Programación y Presupuestación.
Resultado Clave	Contar con un Programa Presupuestario 2023 actualizado, así como con un instrumento que presente de manera sistemática y ordenada, la información consolidada y desagregada del gasto público requerido por la UT

2. Datos de Identificación del Indicador

Nombre del Indicador	Porcentaje de actividades relacionadas con la Programación y Presupuestación del año 2024, realizadas.							
Definición del Indicador	El indicador muestra el porcentaje realizado en relación a las actividades referentes a la programación y presupuestación del año 2024							
Frecuencia de reporte	Mensual	Tipo:	Gestión	Dimensión	Eficacia	Cobertura		Estatal
Unidad de medida	PORCENTAJE	Tipo de fórmula		Porcentaje	Responsable			Titular
Medios de verificación	Programa Presupuestario y Presupuesto de Egresos por objeto del gasto 2024			Fuente de Información		Programa Presupuestario		
Método de Cálculo	(Número de actividades elaboradas) / (Número de actividades programadas por la UT) *100							

3. Determinación de la meta

Valor de la línea base	100%	Año	2022	Valor de la meta	100%	Periodo de cumplimiento	Mensual						
Comportamiento	Regular	Factibilidad	Alta	Tipo	Relativo	Semaforización	116%	95%	94%	89%			
Descripción de la factibilidad	Es alta, en virtud de la necesidad de la UT de contar con un Programa Presupuestario y el Presupuesto de Egresos para el año 2024												
Calendarización													
	Ene.	Feb.	Mar.	Abr.	May.	Jun.	Jul.	Ago.	Sep.	Oct.	Nov.	Dic.	Acumulado
						100%	100%		100%	100%			

4. Características de las Variables

Variable 1													
Nombre	Número de actividades elaboradas.											Frecuencia	Mensual
Descripción	La variable muestra el número de actividades elaboradas en relación con la programación y presupuestación 2024.											Unidad de medida	Número
Calendarización													
	Ene.	Feb.	Mar.	Abr.	May.	Jun.	Jul.	Ago.	Sep.	Oct.	Nov.	Dic.	
Variable 2													
Nombre	Número de actividades programadas por la UT.											Frecuencia	Mensual
Descripción	La variable muestra el número de actividades programadas en relación con la programación y presupuestación 2024.											Unidad de medida	Número
Calendarización													
	Ene.	Feb.	Mar.	Abr.	May.	Jun.	Jul.	Ago.	Sep.	Oct.	Nov.	Dic.	
						1	1		1	1			

5. Comportamiento del Indicador



R V

INSTITUTO ELECTORAL DEL ESTADO
 Unidad de Transparencia
 Ficha Técnica de Indicadores
Indicador de Nivel
Actividad 2.2.1

1. Alineación Estratégica

Estrategia Enfocada

Reforzar la institucionalidad, independencia e imagen del Instituto Electoral del Estado.

Resumen narrativo

2.2.1 Difundir información al personal del Instituto, en materia de transparencia, acceso a la información y/o protección de datos personales.

Resultado Clave

Mantener al personal del Instituto actualizado y capacitado.

2. Datos de identificación del Indicador

Nombre del Indicador

Número de temas difundidos.

Definición del Indicador

El indicador muestra el número de temas de transparencia, acceso a la información pública y/o protección de datos personales difundidos.

Frecuencia de reporte

Mensual

Tipo:

Gestión

Dimensión

Eficacia

Cobertura

Estatal

Unidad de medida

NUMÉRICO

Tipo de fórmula

Número

Responsable

Titular

Medios de verificación

Material utilizado, listas de asistencia e informe de actividades de la Unidad

Fuente de Información

Circular de la UT

Método de Cálculo

Sumatoria de temas difundidos en materia de transparencia, acceso a la información pública y/o protección de datos personales

3. Determinación de la meta

Valor de la línea base

2

Año

2022

Valor de la meta

N/A

Periodo de cumplimiento

Mensual

Comportamiento

Regular

Factibilidad

Alta

Tipo

Absoluto

Semaforización

3

1

0

0

Descripción de la factibilidad

Es alta toda vez que se genera información o disposiciones como consecuencia de la armonización de la legislación estatal con las reformas a nivel federal, así como de los estudios, criterios y lineamientos que en su oportunidad emitan los órganos garantes de transparencia a nivel nacional y local

Calendarización

Ene.	Feb.	Mar.	Abr.	May.	Jun.	Jul.	Ago.	Sep.	Oct.	Nov.	Dic.	Acumulado
			1			1						

4. Características de las Variables

Variable 1

Nombre

Sumatoria de temas difundidos en materia de transparencia, acceso a la información pública y/o protección de datos personales.

Frecuencia

Mensual

Descripción

La variable muestra el total de temas difundidos en materia de transparencia, acceso a la información pública y/o protección de datos personales.

Unidad de medida

Numérico

Calendarización

Ene.	Feb.	Mar.	Abr.	May.	Jun.	Jul.	Ago.	Sep.	Oct.	Nov.	Dic.

Variable 2

Nombre

Frecuencia

Descripción

Unidad de medida

Calendarización

Ene.	Feb.	Mar.	Abr.	May.	Jun.	Jul.	Ago.	Sep.	Oct.	Nov.	Dic.

5. Comportamiento del Indicador

Número de temas difundidos.

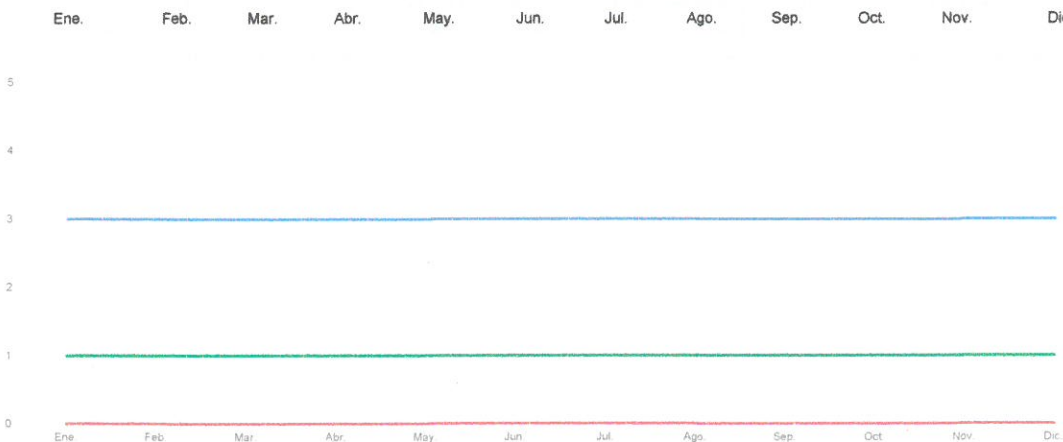

R
V

INSTITUTO ELECTORAL DEL ESTADO
 Unidad de Transparencia
 Ficha Técnica de Indicadores
 Indicador de Nivel
 Actividad 4.1.1

1. Alineación Estratégica

Estrategia Enfocada Reforzar la institucionalidad, independencia e imagen del Instituto Electoral del Estado.

Resumen narrativo 4.1.1 Participar en la promoción de la cultura institucional en materia de perspectiva de género, igualdad y no discriminación.

Resultado Clave La ciudadanía conoce e identifica a través de los eventos organizados por la Dirección de Igualdad y No Discriminación los temas relacionados con perspectiva de género, igualdad y no discriminación.

2. Datos de identificación del Indicador

Nombre del Indicador Porcentaje de proyectos ejecutados para promover los temas relacionados con la con perspectiva de género, igualdad y no discriminación.
Definición del Indicador El indicador muestra el número eventos organizados y ejecutados por la Dirección de Igualdad y No Discriminación con la participación de las áreas encaminados a impulsar la perspectiva de género, igualdad y no discriminación.
Frecuencia de reporte Trimestral **Tipo:** Gestión **Dimensión** Eficacia **Cobertura** Estatal
Unidad de medida PORCENTAJE **Tipo de formula** Porcentaje **Responsable** Analista I
Medios de verificación Informe de actividades **Fuente de Información** Memoranda dirigida a la Dirección de Igualdad y No Discriminación
Método de Cálculo (Número de proyectos participados) / (Número de proyectos programados)*100

3. Determinación de la meta

Valor de la línea base N/D **Año** N/D **Valor de la meta** 100% **Periodo de cumplimiento** Trimestral
Comportamiento Regular **Factibilidad** Alta **Tipo** Relativo **Semaforización** 116% 95% 94% 89%
Descripción de la factibilidad Se considera alta debido a que la reforma al CIPEEP asignó la atribución de diseñar y ejecutar proyectos y eventos encaminados a impulsar la perspectiva de género, igualdad y no discriminación.

Calendarización

Ene.	Feb.	Mar.	Abr.	May.	Jun.	Jul.	Ago.	Sep.	Oct.	Nov.	Dic.	Acumulado
				100%			100%					100%

4. Características de las Variables

Variable 1

Nombre Número de proyectos participados **Frecuencia** Trimestral
Descripción La variable muestra el número eventos organizados y ejecutados por la Dirección de Igualdad y No Discriminación con la participación de las áreas encaminados a impulsar la perspectiva de género, igualdad y no discriminación. **Unidad de medida** Numérico

Calendarización

Ene.	Feb.	Mar.	Abr.	May.	Jun.	Jul.	Ago.	Sep.	Oct.	Nov.	Dic.

Variable 2

Nombre Número de proyectos programados **Frecuencia** Trimestral
Descripción La variable muestra el número de proyectos programados por la Dirección de Igualdad y No Discriminación Número encaminados a impulsar la perspectiva de género, igualdad y no discriminación. **Unidad de medida** Numérico

Calendarización

Ene.	Feb.	Mar.	Abr.	May.	Jun.	Jul.	Ago.	Sep.	Oct.	Nov.	Dic.
										1	

5. Comportamiento del Indicador

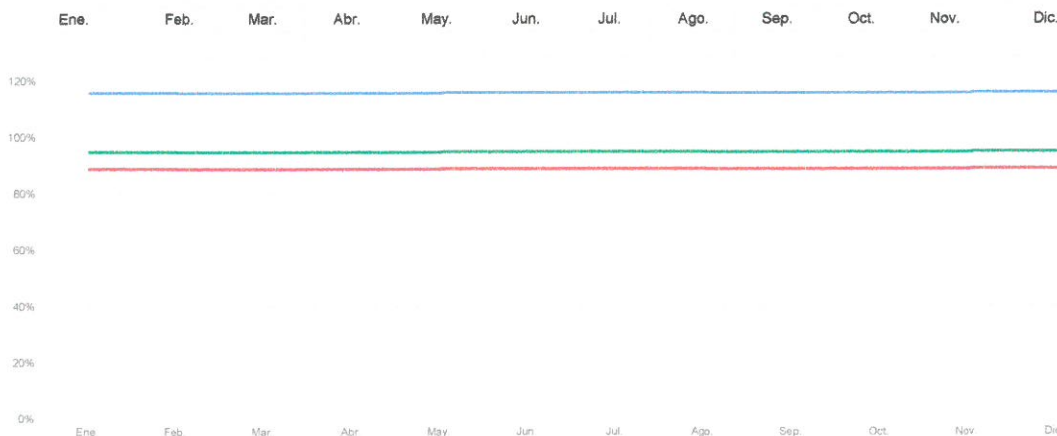

R
V

INSTITUTO ELECTORAL DEL ESTADO
 Unidad de Transparencia
 Ficha Técnica de Indicadores
Indicador de Nivel
Actividad 5.3.1

1. Alineación Estratégica

Estrategia Enfocada

Reforzar la institucionalidad, independencia e imagen del Instituto Electoral del Estado.

Resumen narrativo

5.3.1 Impartir cursos de capacitación inductiva a los integrantes de los Órganos Transitorios, de acuerdo con el calendario de la UFD.

Resultado Clave

Dar a conocer al personal que integran los Órganos Transitorios del Instituto, información relacionada con temas de transparencia, acceso a la información pública y/o protección de datos personales

2. Datos de identificación del indicador

Nombre del indicador

Número de cursos impartidos.

Definición del indicador

El indicador muestra el número de cursos impartidos a los integrantes de los órganos transitorios sobre los temas de transparencia, acceso a la información pública y/o protección de datos personales

Frecuencia de reporte

Mensual

Tipo:

Gestión

Dimensión

Eficacia

Cobertura

Estatal

Unidad de medida

NUMÉRICO

Tipo de fórmula

Número

Responsable

Titular

Medios de verificación

Material utilizado, e informe de actividades de la Unidad

Fuente de información

Memorandum de UFD, presentación de la UT

Método de Cálculo

Sumatoria de cursos de capacitación impartidos

3. Determinación de la meta

Valor de la línea base

1

Año

2018

Valor de la meta

N/A

Periodo de cumplimiento

Mensual

Comportamiento

Ascendente

Factibilidad

Alta

Tipo

Absoluto

Semaforización

3

1

0

0

Descripción de la factibilidad

Es alta toda vez que se capacita a los integrantes de los Órganos Transitorios en temas de transparencia como parte del desempeño de su función

Calendarización

Ene. Feb. Mar. Abr. May. Jun. Jul. Ago. Sep. Oct. Nov. Dic. Acumulado

4. Características de las Variables

Variable 1

Nombre

Sumatoria de cursos de capacitación impartidos

Frecuencia

Mensual

Descripción

La variable refleja el curso a difundir en materia de transparencia y protección de datos personales

Unidad de medida

Número

Calendarización

Ene. Feb. Mar. Abr. May. Jun. Jul. Ago. Sep. Oct. Nov. Dic.

Variable 2

Nombre

Frecuencia

Descripción

Unidad de medida

Calendarización

Ene. Feb. Mar. Abr. May. Jun. Jul. Ago. Sep. Oct. Nov. Dic.

5. Comportamiento del indicador

Número de cursos impartidos.

Ene. Feb. Mar. Abr. May. Jun. Jul. Ago. Sep. Oct. Nov. Dic.

5

4

3

2

1

0

Ene. Feb. Mar. Abr. May. Jun. Jul. Ago. Sep. Oct. Nov. Dic.

R
Y

INSTITUTO ELECTORAL DEL ESTADO
 Unidad de Transparencia
 Ficha Técnica de Indicadores
Indicador de Nivel
Actividad 5.3.2

1. Alineación Estratégica

Estrategia Enfocada	Reforzar la institucionalidad, independencia e imagen del Instituto Electoral del Estado.
Resumen narrativo	5.3.2 Publicar en el portal web Institucional, la información cronológica de los actos o actividades relevantes que se realicen con motivo del Proceso Electoral Estatal Ordinario
Resultado Clave	Informar oportunamente a la ciudadanía las actividades del Instituto durante el proceso

2. Datos de identificación del Indicador

Nombre del Indicador	Porcentaje de información publicada en el portal web Institucional.							
Definición del Indicador	El indicador muestra el porcentaje de información publicada con motivo del Proceso Electoral Estatal Ordinario							
Frecuencia de reporte	Mensual	Tipo:	Gestión	Dimensión	Eficacia	Cobertura	Estatal	
Unidad de medida	PORCENTAJE		Tipo de formula	Porcentaje	Responsable	Titular		
Medios de verificación	Informe de actualización de la página web			Fuente de Información	Documentación emitida por las áreas			
Método de Cálculo	$(\text{Número de información cronológica publicada}) / (\text{Número de información cronológica generada}) * 100$							

3. Determinación de la meta

Valor de la línea base	100%	Año	2022	Valor de la meta	100%	Periodo de cumplimiento	Mensual						
Comportamiento	Regular	Factibilidad	Alta	Tipo	Relativo	Semaforización	116% 95% 94% 89%						
Descripción de la factibilidad	Es alta por que la publicación de la información generada dentro del PEEO debe ser publicada oportunamente teniendo una amplia difusión, dando cumplimiento al principio de máxima publicidad												
Calendartización													
	Ene.	Feb.	Mar.	Abr.	May.	Jun.	Jul.	Ago.	Sep.	Oct.	Nov.	Dic.	Acumulado
										100%	100%	100%	

4. Características de las Variables

Variable 1													
Nombre	Número de información cronológica publicada.											Frecuencia	Mensual
Descripción	La variable muestra la información publicada de manera cronológica que se publica dentro del PEEO											Unidad de medida	Número
Calendartización													
	Ene.	Feb.	Mar.	Abr.	May.	Jun.	Jul.	Ago.	Sep.	Oct.	Nov.	Dic.	
Variable 2													
Nombre	Número de información cronológica generada.											Frecuencia	Mensual
Descripción	La variable muestra la información generada de manera cronológica dentro del PEEO											Unidad de medida	Número
Calendartización													
	Ene.	Feb.	Mar.	Abr.	May.	Jun.	Jul.	Ago.	Sep.	Oct.	Nov.	Dic.	

5. Comportamiento del Indicador

Porcentaje de Información publicada en el portal web Institucional.

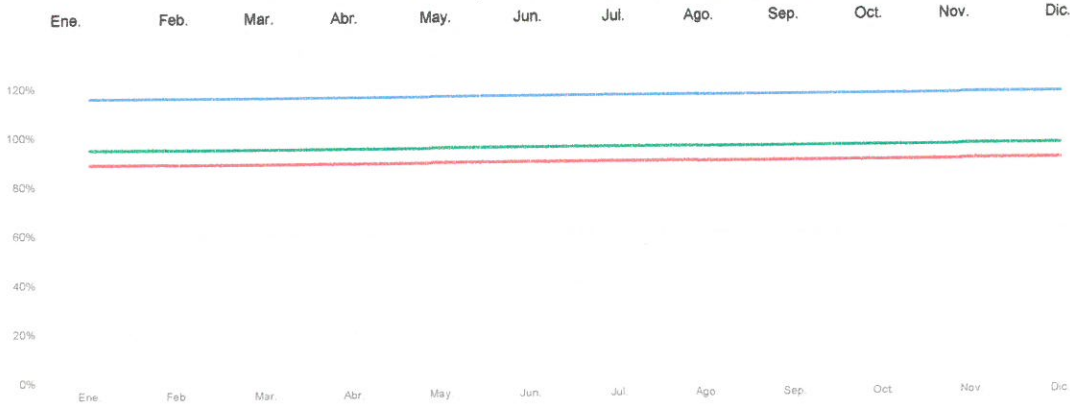

Handwritten signature or initials in blue ink.

INSTITUTO ELECTORAL DEL ESTADO
UNIDAD TÉCNICA DE FISCALIZACIÓN
 Ficha Técnica de Indicadores
Indicador de Nivel
Actividad 1.2.1

1. Alineación Estratégica

Estrategia Enfocada	Reforzar la institucionalidad, independencia e imagen del Instituto Electoral del Estado.
Resumen narrativo	1.2.1 Actualizar y publicar la información generada por la UTF sobre las obligaciones en materia de transparencia, dentro del término legal establecido para ello.
Resultado Clave	Dar a conocer información generada por la Unidad Técnica de Fiscalización en el marco legal de transparencia.

2. Datos de identificación del indicador

Nombre del indicador	Porcentaje de las obligaciones de la UTF, actualizadas y publicadas						
Definición del indicador	El indicador mostrará el porcentaje de actualización y publicación en relación a las obligaciones de transparencia en materia de fiscalización.						
Frecuencia de reporte	Trimestral	Tipo:	Gestión	Dimensión	Eficacia	Cobertura	Estatal
Unidad de medida	PORCENTAJE		Tipo de fórmula	Porcentaje	Responsable	Coordinador de Área	
Medios de verificación	Memoranda y comprobantes emitidos por la Plataforma Nacional de Transparencia			Fuente de Información	Memorándums y oficios		
Método de Cálculo	(Número de obligaciones de transparencia en materia de fiscalización actualizadas y publicadas / Número de obligaciones de transparencia en materia de fiscalización programadas para actualizar y publicar) *100.						

3. Determinación de la meta

Valor de la línea base	100%	Año	2022	Valor de la meta	100%	Periodo de cumplimiento	Trimestral
Comportamiento	Regular	Factibilidad	Alta	Tipo	Relativo	Semaforización	116% 95% 94% 89%

Descripción de la factibilidad Es alta, ya que la Unidad debe publicar y/o actualizar la información generada en materia de fiscalización, en tiempo y forma conforme a las obligaciones de transparencia.

Calendarización

Ene.	Feb.	Mar.	Abr.	May.	Jun.	Jul.	Ago.	Sep.	Oct.	Nov.	Dic.	Acumulado
100%			100%			100%			100%			

4. Características de las Variables

Variable 1

Nombre	Número de obligaciones de transparencia en materia de fiscalización actualizadas y publicadas.					Frecuencia	Trimestral
Descripción	La variable muestra el número de actualizaciones y publicaciones en materia de fiscalización para el cumplimiento de las Obligaciones de Transparencia.					Unidad de medida	Numérico

Calendarización

Ene.	Feb.	Mar.	Abr.	May.	Jun.	Jul.	Ago.	Sep.	Oct.	Nov.	Dic.
6			6			6			6		

Variable 2

Nombre	Número de obligaciones de transparencia en materia de fiscalización programadas para actualizar y publicar.					Frecuencia	Trimestral
Descripción	La variable muestra el total de obligaciones en materia de fiscalización para ser actualizadas y publicadas.					Unidad de medida	Numérico

Calendarización

Ene.	Feb.	Mar.	Abr.	May.	Jun.	Jul.	Ago.	Sep.	Oct.	Nov.	Dic.
6			6			6			6		

5. Comportamiento del indicador

Porcentaje de las obligaciones de la UTF, actualizadas y publicadas

Ene.	Feb.	Mar.	Abr.	May.	Jun.	Jul.	Ago.	Sep.	Oct.	Nov.	Dic.

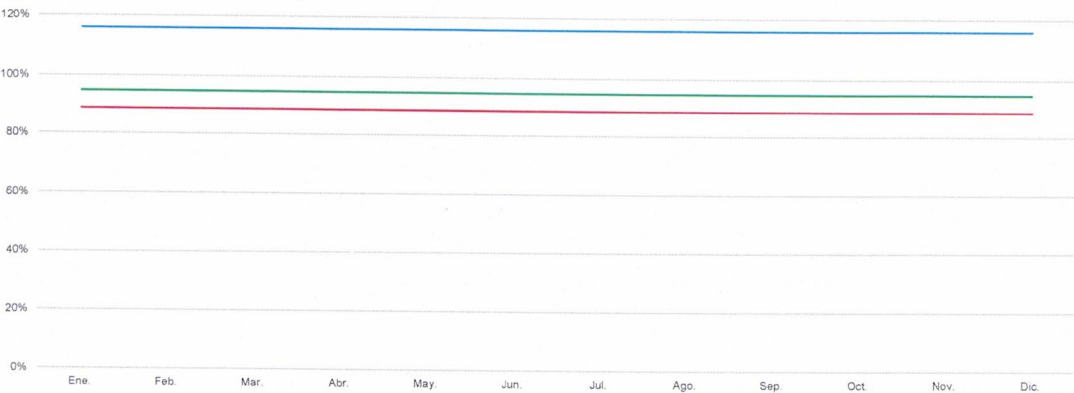

(Handwritten signatures and initials)

INSTITUTO ELECTORAL DEL ESTADO
UNIDAD TÉCNICA DE FISCALIZACIÓN
 Ficha Técnica de Indicadores
Indicador de Nivel
Actividad 1.2.2

1. Alineación Estratégica

Estrategia Enfocada	Reforzar la institucionalidad, independencia e imagen del Instituto Electoral del Estado.
Resumen narrativo	1.2.2 Atender las solicitudes de información en materia de transparencia.
Resultado Clave	Proporcionar la información en materia de fiscalización en tiempo y forma a los interesados.

2. Datos de identificación del indicador

Nombre del Indicador	Porcentaje de solicitudes de información atendidas						
Definición del indicador	El indicador muestra el porcentaje de solicitudes de información en materia de fiscalización atendidas.						
Frecuencia de reporte	Mensual	Tipo:	Gestión	Dimensión	Eficacia	Cobertura	Estatal
Unidad de medida	PORCENTAJE	Tipo de fórmula	Porcentaje	Responsable	Coordinador de Área		
Medios de verificación	Memoranda dirigida a la Unidad de Transparencia en atención a las solicitudes			Fuente de Información	Memorándums, oficios y archivo histórico de la UTF.		
Método de Cálculo	(Número de solicitudes de información en materia de fiscalización atendidas / Número de solicitudes de información en materia de fiscalización recibidas) * 100.						

3. Determinación de la meta

Valor de la línea base	100%	Año	2022	Valor de la meta	100%	Período de cumplimiento	Mensual
Comportamiento	Regular	Factibilidad	Alta	Tipo	Relativo	Semaforización	116% 95% 94% 89%
Descripción de la factibilidad	Es alta, en virtud de que la UTF debe atender las solicitudes de acceso a la información, conforme a las atribuciones conferidas en la normatividad aplicable.						

Calendarización

Ene.	Feb.	Mar.	Abr.	May.	Jun.	Jul.	Ago.	Sep.	Oct.	Nov.	Dic.	Acumulado
												100%

4. Características de las Variables

Variable 1

Nombre	Número de solicitudes de información en materia de fiscalización atendidas.						Frecuencia	Mensual			
Descripción	La variable muestra el número de solicitudes de información atendidas en materia de fiscalización, en cumplimiento de las obligaciones de transparencia.						Unidad de medida	Numérico			
Calendarización											
Ene.	Feb.	Mar.	Abr.	May.	Jun.	Jul.	Ago.	Sep.	Oct.	Nov.	Dic.

Variable 2

Nombre	Número de solicitudes de información en materia de fiscalización recibidas.						Frecuencia	Mensual			
Descripción	La variable muestra el total de solicitudes en materia de fiscalización recibidas por la UTF.						Unidad de medida	Numérico			
Calendarización											
Ene.	Feb.	Mar.	Abr.	May.	Jun.	Jul.	Ago.	Sep.	Oct.	Nov.	Dic.

5. Comportamiento del Indicador

Porcentaje de solicitudes de información atendidas

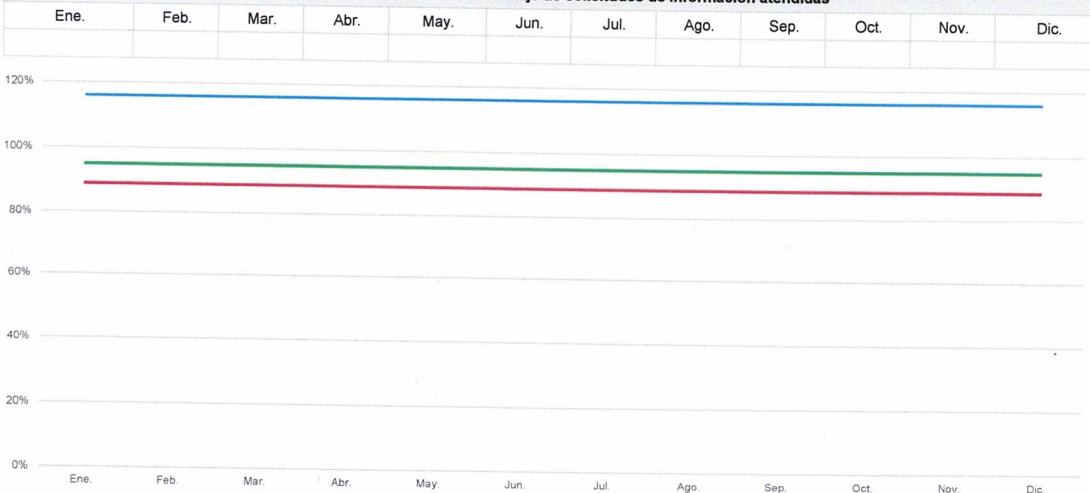

INSTITUTO ELECTORAL DEL ESTADO
UNIDAD TÉCNICA DE FISCALIZACIÓN
 Ficha Técnica de Indicadores
Indicador de Nivel
Actividad 1.3.1

1. Alineación Estratégica

Estrategia Enfocada	Reforzar la institucionalidad, independencia e imagen del Instituto Electoral del Estado.
Resumen narrativo	1.3.1 Integrar la documentación producida por la UTF y elaborar la guía e inventario documental del año 2023.
Resultado Clave	Dar cumplimiento a la entrega de guías simples y de inventarios 2023 que se produzcan.

2. Datos de identificación del Indicador

Nombre del Indicador	Porcentajes de integración del archivo, con portadas de identificación y elaboración de guías e inventarios						
Definición del indicador	El indicador muestra el porcentaje de integración de guías simples e inventarios de cada área productora de documentación.						
Frecuencia de reporte	Mensual	Tipo:	Gestión	Dimensión	Eficacia	Cobertura	Estatal
Unidad de medida	PORCENTAJE		Tipo de fórmula	Porcentaje	Responsable	Responsable de Archivo	
Medios de verificación	Minutas de trabajo celebradas con la Dirección de Archivos			Fuente de Información	Portadas de identificación, guías simples e inventarios documentales 2023 elaborados y remitidos mediante memoranda a la Dirección de Archivos		
Método de Cálculo	(Número de informes presentados a la DAR sobre el avance de guías simples e inventarios) / (Número de informes programados por la DAR sobre el avance de guías simples e inventarios)*100						

3. Determinación de la meta

Valor de la línea base	100%	Año	2022	Valor de la meta	100%	Período de cumplimiento	Anual
Comportamiento	Regular	Factibilidad	Alta	Tipo	Relativo	Semaforización	116% 95% 94% 89%
Descripción de la factibilidad	Se considera alta por el cumplimiento a las obligaciones que mandata la Ley General de Archivos.						

Calendarización

Ene.	Feb.	Mar.	Abr.	May.	Jun.	Jul.	Ago.	Sep.	Oct.	Nov.	Dic.	Acumulado
												100%

4. Características de las Variables

Variable 1

Nombre	Número de revisiones realizadas por la DAR sobre el avance de guías simples e inventarios						Frecuencia	Anual			
Descripción	La variable muestra el número de reportes que el área productora de documentación entrega a la DAR, con el avance de integración de sus guías simples e inventarios del año 2023.						Unidad de medida	Númérico			
Calendarización											
Ene.	Feb.	Mar.	Abr.	May.	Jun.	Jul.	Ago.	Sep.	Oct.	Nov.	Dic.

Variable 2

Nombre	Número de revisiones programadas por la DAR sobre el avance de guías simples e inventarios						Frecuencia	Anual			
Descripción	La variable muestra el número de revisiones programadas por la DAR para que cada área productora de documentación haga de su conocimiento el porcentaje de avance de la integración de sus guías e inventarios 2023.						Unidad de medida	Númérico			
Calendarización											
Ene.	Feb.	Mar.	Abr.	May.	Jun.	Jul.	Ago.	Sep.	Oct.	Nov.	Dic.

5. Comportamiento del Indicador

Porcentajes de integración del archivo, con portadas de identificación y elaboración de guías e inventarios



INSTITUTO ELECTORAL DEL ESTADO
UNIDAD TÉCNICA DE FISCALIZACIÓN
 Ficha Técnica de Indicadores
Indicador de Nivel
Actividad 1.3.2

1. Alineación Estratégica

Estrategia Enfocada	Reforzar la institucionalidad, independencia e imagen del Instituto Electoral del Estado.
Resumen narrativo	1.3.2 Regularizar la integración de archivos y elaboración de guías e inventarios de la UTF, correspondientes a los años 2020 a 2022.
Resultado Clave	Dar cumplimiento a la entrega de guías simples y de inventarios 2020 a 2022 que se produzcan.

2. Datos de identificación del indicador

Nombre del indicador	Porcentaje de regularización de la integración de archivos y elaboración de guías e inventarios						
Definición del indicador	El indicador muestra el porcentaje de integración de guías simples e inventarios de cada área productora de documentación.						
Frecuencia de reporte	Mensual	Tipo:	Gestión	Dimensión	Eficacia	Cobertura	Estatal
Unidad de medida	PORCENTAJE		Tipo de fórmula	Porcentaje	Responsable	Responsable de Archivo	
Medios de verificación	Memorándum de entrega de guías e inventarios producidos por el área			Fuente de Información	Portadas de identificación, guías simples e inventarios documentales 2020 a 2022, elaborados y remitidos mediante memoranda a la Dirección de Archivos		
Método de Cálculo	(Número de informes presentados a la DAR sobre el avance de guías simples e inventarios) / (Número de informes programados por la DAR sobre el avance de guías simples e inventarios)*100						

3. Determinación de la meta

Valor de la línea base	100%	Año	2022	Valor de la meta	100%	Período de cumplimiento	Semestral			
Comportamiento	Regular	Factibilidad	Alta	Tipo	Relativo	Semaforización	116%	95%	94%	89%
Descripción de la factibilidad	Se considera alta por el cumplimiento a las obligaciones que mandata la Ley General de Archivos.									

Calendarización

Ene.	Feb.	Mar.	Abr.	May.	Jun.	Jul.	Ago.	Sep.	Oct.	Nov.	Dic.	Acumulado
					100%							100%

4. Características de las Variables

Variable 1

Nombre	Número de entregas realizadas a la DAR, sobre el avance de guías simples e inventarios						Frecuencia	Semestral			
Descripción	La variable muestra el número de reportes que el área productora de documentación entrega a la DAR, con el avance de integración de sus guías simples e inventarios del año 2020 al 2022.						Unidad de medida	Numérico			
Calendarización											
Ene.	Feb.	Mar.	Abr.	May.	Jun.	Jul.	Ago.	Sep.	Oct.	Nov.	Dic.

Variable 2

Nombre	Número de entregas programadas por la DAR sobre el avance de guías simples e inventarios						Frecuencia	Semestral			
Descripción	La variable muestra el número de entregas programadas por la DAR para que cada área productora de documentación haga de su conocimiento el porcentaje de avance de la integración de sus guías e inventarios del año 2020 al 2022.						Unidad de medida	Numérico			
Calendarización											
Ene.	Feb.	Mar.	Abr.	May.	Jun.	Jul.	Ago.	Sep.	Oct.	Nov.	Dic.
					1						1

5. Comportamiento del indicador

Porcentaje de regularización de la integración de archivos y elaboración de guías e inventarios



INSTITUTO ELECTORAL DEL ESTADO
UNIDAD TÉCNICA DE FISCALIZACIÓN
 Ficha Técnica de Indicadores
Indicador de Nivel
Actividad 2.1.1

1. Alineación Estratégica

Estrategia Enfocada

Reforzar la institucionalidad, independencia e imagen del Instituto Electoral del Estado.

Resumen narrativo

2.1.1 Realizar las modificaciones necesarias a la normatividad en materia de fiscalización o relativa al procedimiento de liquidación.

Resultado Clave

Contar con Normatividad en materia de Fiscalización actualizada, conforme a las Leyes vigentes.

2. Datos de identificación del Indicador

Nombre del Indicador

Porcentaje de modificaciones realizadas a la normatividad

Definición del Indicador

El indicador muestra el porcentaje de modificaciones, relativas al procedimiento de fiscalización, hechas a la normatividad.

Frecuencia de reporte

Mensual

Tipo:

Gestión

Dimensión

Eficacia

Cobertura

Estatal

Unidad de medida

PORCENTAJE

Tipo de fórmula

Porcentaje

Responsable

Coordinador de Área

Medios de verificación

Normatividad modificada, relativa al procedimiento de fiscalización.

Fuente de Información

Manuales, lineamientos o cualquier normatividad relativa a procedimientos en materia de fiscalización.

Método de Cálculo

(Número de normatividades modificadas / Número de normatividades a modificar) * 100

3. Determinación de la meta

Valor de la línea base

100%

Año

2022

Valor de la meta

100%

Período de cumplimiento

Comportamiento

Regular

Factibilidad

Alta

Tipo

Relativo

Semaforización

116%

95%

94%

89%

Descripción de la factibilidad

Es alta ya que resulta necesario para el desarrollo de las atribuciones de la Unidad, la actualización de la normatividad en materia de fiscalización.

Calendarización

Ene.	Feb.	Mar.	Abr.	May.	Jun.	Jul.	Ago.	Sep.	Oct.	Nov.	Dic.	Acumulado
												100%

4. Características de las Variables

Variable 1

Nombre

Número de normatividades modificadas.

Frecuencia

Mensual

Descripción

La variable muestra el número de normatividades modificadas, relativas al procedimiento de fiscalización.

Unidad de medida

Numérico

Calendarización

Ene.	Feb.	Mar.	Abr.	May.	Jun.	Jul.	Ago.	Sep.	Oct.	Nov.	Dic.

Variable 2

Nombre

Número de normatividades a modificar.

Frecuencia

Mensual

Descripción

La variable muestra el número total de normatividades a modificar, relativas al procedimiento de fiscalización.

Unidad de medida

Numérico

Calendarización

Ene.	Feb.	Mar.	Abr.	May.	Jun.	Jul.	Ago.	Sep.	Oct.	Nov.	Dic.

5. Comportamiento del Indicador

Porcentaje de modificaciones realizadas a la normatividad

Ene.	Feb.	Mar.	Abr.	May.	Jun.	Jul.	Ago.	Sep.	Oct.	Nov.	Dic.

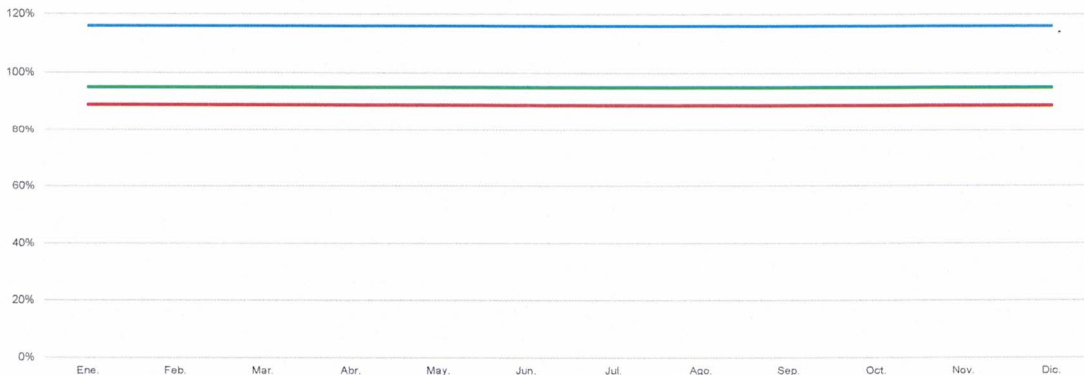



INSTITUTO ELECTORAL DEL ESTADO
UNIDAD TÉCNICA DE FISCALIZACIÓN
 Ficha Técnica de Indicadores
Indicador de Nivel
Actividad 2.1.2

1. Alineación Estratégica

Estrategia Enfocada	Reforzar la institucionalidad, independencia e imagen del Instituto Electoral del Estado.
Resumen narrativo	2.1.2 Realizar las actividades relacionadas con la Programación y Presupuestación.
Resultado Clave	Contar con un Programa Presupuestario actualizado, así como con un instrumento que presente de manera sistemática y ordenada la información consolidada y desagregada del gasto público requerido por la UTF.

2. Datos de identificación del Indicador

Nombre del Indicador	Porcentaje de actividades relacionadas con la Programación y Presupuestación del año 2024, realizadas						
Definición del indicador	El indicador muestra el porcentaje de avance en las actividades de programación y presupuestación para el ejercicio 2024, en los tiempos establecidos.						
Frecuencia de reporte	Mensual	Tipo:	Gestión	Dimensión	Eficacia	Cobertura	Estatal
Unidad de medida	PORCENTAJE		Tipo de fórmula	Porcentaje	Responsable	Coordinador de Área	
Medios de verificación	Bitácora de tareas del área			Fuente de Información	Objetivos, políticas, estrategias y metas institucionales a las que se dará énfasis en el año 2024.		
Método de Cálculo	(Número de actividades realizadas, relacionadas con la Programación y Presupuestación del año 2024) / (Número de actividades programadas, relacionadas con la Programación y Presupuestación del año 2024) * 100.						

3. Determinación de la meta

Valor de la línea base	100%	Año	2022	Valor de la meta	100%	Periodo de cumplimiento	Mensual
Comportamiento	Regular	Factibilidad	Alta	Tipo	Relativo	Semaforización	116% 95% 94% 89%
Descripción de la factibilidad	Es alta, ya que resulta necesaria para el desarrollo de las atribuciones de la Unidad.						

Calendarización

Ene.	Feb.	Mar.	Abr.	May.	Jun.	Jul.	Ago.	Sep.	Oct.	Nov.	Dic.	Acumulado
						100%		100%	100%			

4. Características de las Variables

Variable 1

Nombre	Número de actividades realizadas, relacionadas con la Programación y Presupuestación del año 2024.						Frecuencia	Mensual				
Descripción	La variable muestra el total de actividades realizadas por la UTF, en relación a la Programación y Presupuestación del año 2024.						Unidad de medida	Numérico				
Calendarización												
Ene.	Feb.	Mar.	Abr.	May.	Jun.	Jul.	Ago.	Sep.	Oct.	Nov.	Dic.	

Variable 2

Nombre	Número de actividades programadas, relacionadas con la Programación y Presupuestación del año 2024.						Frecuencia	Mensual				
Descripción	La variable muestra el total de actividades programadas, en relación a la Programación y Presupuestación del año 2024.						Unidad de medida	Numérico				
Calendarización												
Ene.	Feb.	Mar.	Abr.	May.	Jun.	Jul.	Ago.	Sep.	Oct.	Nov.	Dic.	
					2			1	2			

5. Comportamiento del Indicador

Porcentaje de actividades relacionadas con la Programación y Presupuestación del año 2024, realizadas

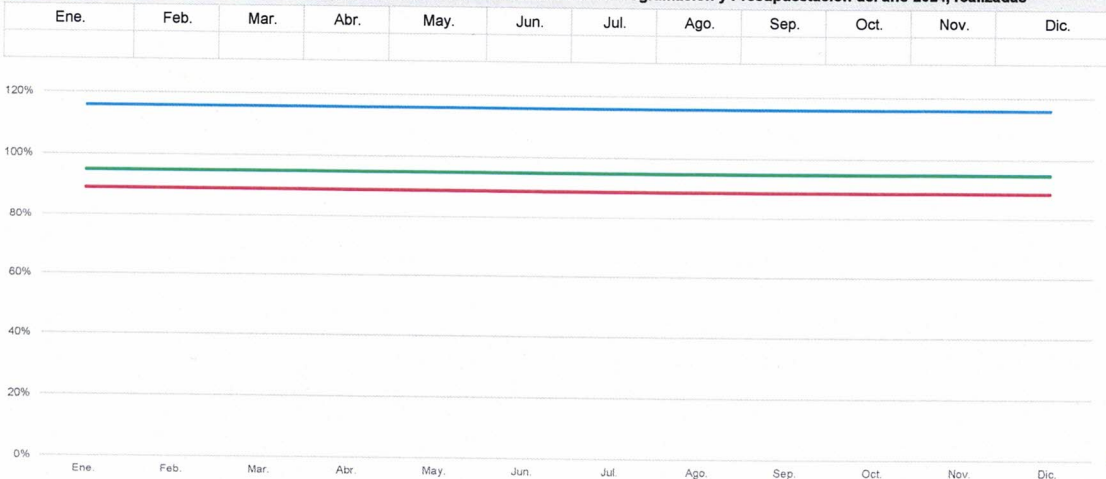

INSTITUTO ELECTORAL DEL ESTADO
UNIDAD TÉCNICA DE FISCALIZACIÓN
 Ficha Técnica de Indicadores
Indicador de Nivel
Actividad 2.1.3

1. Alineación Estratégica

Estrategia Enfocada	Reforzar la institucionalidad, independencia e imagen del Instituto Electoral del Estado.
Resumen narrativo	2.1.3 Dar seguimiento a la ejecución de sanciones y reintegro de remanentes del financiamiento público de sujetos obligados en materia electoral, determinados por el INE y autoridades jurisdiccionales.
Resultado Clave	Ejecutar oportunamente las sanciones y el reintegro de remanentes determinados.

2. Datos de identificación del indicador

Nombre del Indicador	Porcentaje de seguimiento a la ejecución de sanciones y reintegro de remanentes						
Definición del indicador	El indicador mostrará el porcentaje de seguimiento realizado, a la ejecución de sanciones y el reintegro de remanentes.						
Frecuencia de reporte	Mensual	Tipo:	Gestión	Dimensión	Eficacia	Cobertura	Estatal
Unidad de medida	PORCENTAJE		Tipo de fórmula	Porcentaje	Responsable	Coordinador de Área	
Medios de verificación	Acuerdos del Consejo General en relación a la ejecución de sanciones y reintegro de remanentes, Oficios y Memorándums			Fuente de información	Estado en el que se encuentren las resoluciones y/o acuerdos emitidos por el INE y autoridades jurisdiccionales.		
Método de Cálculo	(Número de sanciones y reintegros determinados / Número de sanciones y reintegros a ejecutar) * 100.						

3. Determinación de la meta

Valor de la línea base	100%	Año	2022	Valor de la meta	100%	Periodo de cumplimiento	Mensual			
Comportamiento	Regular	Factibilidad	Alta	Tipo	Relativo	Semaforización	116%	95%	94%	89%
Descripción de la factibilidad	Es alta, ya que la Unidad debe dar seguimiento a la ejecución de sanciones y el reintegro de remanentes.									

Calendarización

Ene.	Feb.	Mar.	Abr.	May.	Jun.	Jul.	Ago.	Sep.	Oct.	Nov.	Dic.	Acumulado
												100%

4. Características de las Variables

Variable 1

Nombre	Número de sanciones y reintegros determinados.						Frecuencia	Mensual			
Descripción	La variable muestra el número de sanciones y reintegros determinados a los sujetos obligados.						Unidad de medida	Numérico			
Calendarización											
Ene.	Feb.	Mar.	Abr.	May.	Jun.	Jul.	Ago.	Sep.	Oct.	Nov.	Dic.

Variable 2

Nombre	Número de sanciones ejecutadas y remanentes reintegrados.						Frecuencia	Mensual			
Descripción	La variable muestra el número total de sanciones ejecutadas y remanentes reintegrados.						Unidad de medida	Numérico			
Calendarización											
Ene.	Feb.	Mar.	Abr.	May.	Jun.	Jul.	Ago.	Sep.	Oct.	Nov.	Dic.

5. Comportamiento del Indicador

Porcentaje de seguimiento a la ejecución de sanciones y reintegro de remanentes



INSTITUTO ELECTORAL DEL ESTADO
UNIDAD TÉCNICA DE FISCALIZACIÓN
 Ficha Técnica de Indicadores
Indicador de Nivel
Actividad 4.1.1

1. Alineación Estratégica

Estrategia Enfocada	Reforzar la institucionalidad, independencia e imagen del Instituto Electoral del Estado.
Resumen narrativo	4.1.1 Participar en la promoción de la cultura institucional en materia de perspectiva de género, igualdad y no discriminación.
Resultado Clave	La ciudadanía conoce e identifica a través de los eventos organizados por la Dirección de Igualdad y No Discriminación, los temas relacionados con perspectiva de género y la erradicación de la discriminación, violencia de género, así como prevención y atención de la violencia política en razón de género.

2. Datos de identificación del indicador

Nombre del Indicador	Número de personas del área impactadas por las actividades de promoción						
Definición del indicador	El indicador muestra el número de eventos organizados y coordinados por la Dirección de Igualdad y No Discriminación, encaminados a impulsar la perspectiva de género y la erradicación de la discriminación, violencia de género, así como prevención y atención de la violencia política en razón de género						
Frecuencia de reporte	Trimestral	Tipo:	Gestión	Dimensión	Eficacia	Cobertura	Estatal
Unidad de medida	PORCENTAJE		Tipo de fórmula	Porcentaje	Responsable	Coordinador de Área	
Medios de verificación	Informes y listas de asistencia			Fuente de Información	Memoranda dirigida a la Dirección de Igualdad y No Discriminación		
Método de Cálculo	(Número de proyectos en los que se participa) / (Número de proyectos programados)*100						

3. Determinación de la meta

Valor de la línea base	100%	Año	2022	Valor de la meta	100%	Período de cumplimiento	Trimestral
Comportamiento	Regular	Factibilidad	Alta	Tipo	Relativo	Semaforización	116% 95% 94% 89%
Descripción de la factibilidad	Se considera alta debido a que la reforma al CIPEEP asignó la atribución de diseñar y ejecutar proyectos y eventos encaminados a impulsar la perspectiva de género y la erradicación de la discriminación, violencia de género, así como prevención y atención de la violencia política en razón de género.						

Calendarización

Ene.	Feb.	Mar.	Abr.	May.	Jun.	Jul.	Ago.	Sep.	Oct.	Nov.	Dic.	Acumulado
				100%			100%			100%		

4. Características de las Variables

Variable 1

Nombre	Número de proyectos en los que se participa						Frecuencia	Trimestral			
Descripción	La variable muestra el número eventos organizados por la Dirección de Igualdad y No Discriminación con la participación de las áreas, encaminados a impulsar la perspectiva de género y la erradicación de la discriminación, violencia de género, así como la prevención y atención de la violencia política en razón de género						Unidad de medida	Numérico			
Calendarización											
Ene.	Feb.	Mar.	Abr.	May.	Jun.	Jul.	Ago.	Sep.	Oct.	Nov.	Dic.

Variable 2

Nombre	Número de proyectos programados						Frecuencia	Trimestral			
Descripción	La variable muestra el número de proyectos programados por la Dirección de Igualdad y No Discriminación encaminados a impulsar la perspectiva de género y la erradicación de la discriminación, violencia de género, así como prevención y atención de la violencia política en razón de género						Unidad de medida	Numérico			
Calendarización											
Ene.	Feb.	Mar.	Abr.	May.	Jun.	Jul.	Ago.	Sep.	Oct.	Nov.	Dic.
				1			1			1	

5. Comportamiento del Indicador

Número de personas del área impactadas por las actividades de promoción

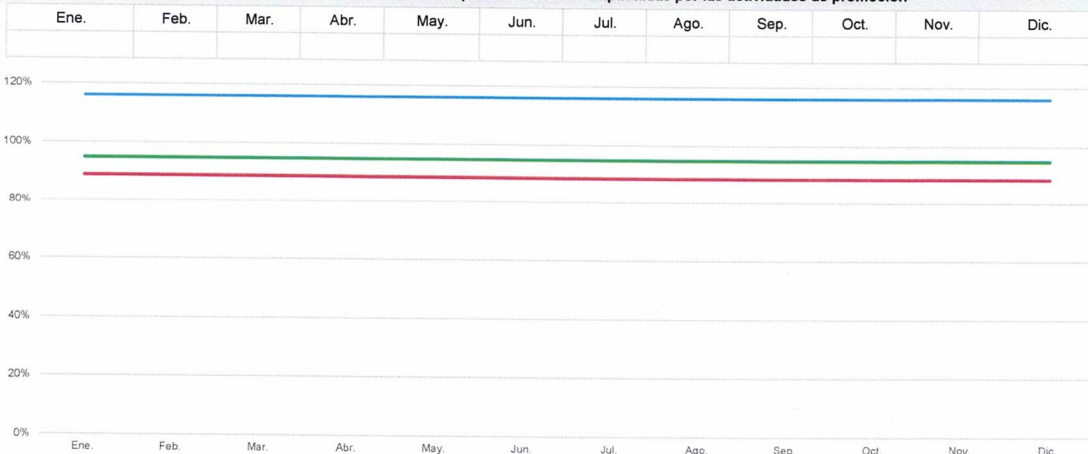



INSTITUTO ELECTORAL DEL ESTADO
UNIDAD TÉCNICA DE FISCALIZACIÓN
 Ficha Técnica de Indicadores
Indicador de Nivel
Actividad 5.3.1

1. Alineación Estratégica

Estrategia Enfocada	Reforzar la institucionalidad, independencia e imagen del Instituto Electoral del Estado.
Resumen narrativo	5.3.1 Calcular los topes a los gastos de precampaña para el Proceso Electoral Estatal Ordinario.
Resultado Clave	Los topes a los gastos de precampaña para cada tipo de elección son establecidos, dando condiciones de equidad a la contienda electoral.

2. Datos de identificación del Indicador

Nombre del Indicador	Número de topes calculados						
Definición del indicador	El indicador mostrará el número de topes a los gastos de precampaña calculados, para los procesos internos de los partidos políticos.						
Frecuencia de reporte	Mensual	Tipo:	Gestión	Dimensión	Eficacia	Cobertura	Estatal
Unidad de medida	NUMÉRICO	Tipo de fórmula		Porcentaje	Responsable	Coordinador de Área	
Medios de verificación	Acuerdo del Consejo General con el que aprueba los topes a los gastos de precampaña			Fuente de Información	Archivo de la UTF y Acuerdos del CG del IEE		
Método de Cálculo	Número de Topes a los gastos de precampaña calculados						

3. Determinación de la meta

Valor de la línea base	100%	Año	2021	Valor de la meta	244	Período de cumplimiento	Mensual
Comportamiento	Descendente	Factibilidad	Alta	Tipo	Absoluto	Semaforización	283 (Azul) 232 (Verde) 229 (Amarillo) 217 (Rojo)

Descripción de la factibilidad Es alta, ya que la Unidad cuenta con el personal y la experiencia necesaria para su ejecución.

Calendarización

Ene.	Feb.	Mar.	Abr.	May.	Jun.	Jul.	Ago.	Sep.	Oct.	Nov.	Dic.	Acumulado
------	------	------	------	------	------	------	------	------	------	------	------	-----------

4. Características de las Variables

Variable 1

Nombre	Número de Topes a los gastos de precampaña calculados						Frecuencia	Mensual			
Descripción	La variable muestra el número de topes a los gastos de precampañas para la elección de candidatos a ocupar cargos de elección popular calculados						Unidad de medida	Numérico			
Calendarización											
Ene.	Feb.	Mar.	Abr.	May.	Jun.	Jul.	Ago.	Sep.	Oct.	Nov.	Dic.

Variable 2

Nombre							Frecuencia				
Descripción							Unidad de medida				
Calendarización											
Ene.	Feb.	Mar.	Abr.	May.	Jun.	Jul.	Ago.	Sep.	Oct.	Nov.	Dic.

5. Comportamiento del Indicador

Número de topes calculados

Ene.	Feb.	Mar.	Abr.	May.	Jun.	Jul.	Ago.	Sep.	Oct.	Nov.	Dic.
------	------	------	------	------	------	------	------	------	------	------	------

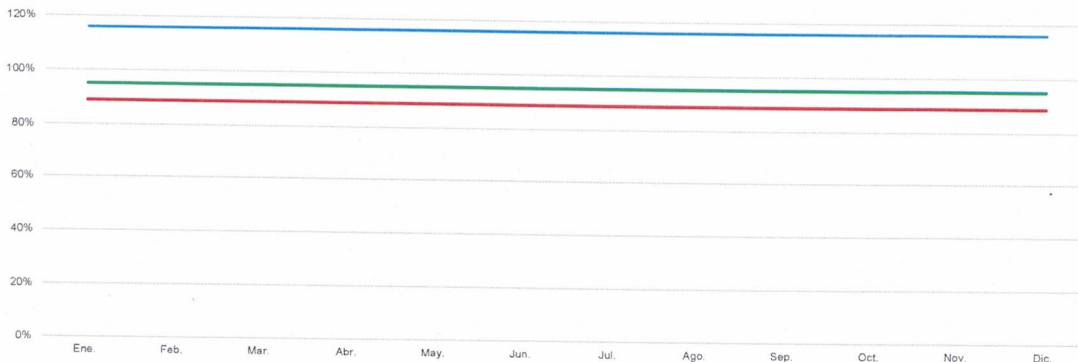

INSTITUTO ELECTORAL DEL ESTADO
UNIDAD TÉCNICA DE FISCALIZACIÓN
 Ficha Técnica de Indicadores
Indicador de Nivel
Actividad 5.3.2

1. Alineación Estratégica

Estrategia Enfocada	Reforzar la institucionalidad, independencia e imagen del Instituto Electoral del Estado.
Resumen narrativo	5.3.2 Realizar las actividades derivadas del Convenio General de Coordinación y Colaboración, así como de su Anexo Técnico, celebrado entre el INE y el IEE para el Proceso Electoral Estatal Ordinario.
Resultado Clave	Contribuir eficientemente con el correcto desarrollo del convenio, con respecto a las actividades atribuidas a la UTF.

2. Datos de identificación del indicador

Nombre del indicador	Porcentaje de cumplimiento de las tareas en las que se colabore con el INE						
Definición del indicador	El indicador muestra el porcentaje de cumplimiento de las actividades derivadas del Convenio General de Coordinación y Colaboración.						
Frecuencia de reporte	Mensual	Tipo:	Gestión	Dimensión	Eficacia	Cobertura	Estatal
Unidad de medida	PORCENTAJE		Tipo de fórmula	Porcentaje	Responsable	Coordinador de Área	
Medios de verificación	Oficios/Informes			Fuente de información	Convenios celebrados entre el INE y el IEE, Anexos y Acuerdos		
Método de Cálculo	(Número de actividades realizadas / Número de actividades programadas)*100						

3. Determinación de la meta

Valor de la línea base	100%	Año	2022	Valor de la meta	100%	Período de cumplimiento	Mensual
Comportamiento	Regular	Factibilidad	Alta	Tipo	Relativo	Semaforización	116% 95% 94% 89%
Descripción de la factibilidad	Es alta, ya que la Unidad cuenta con los recursos, el personal y la experiencia para la ejecución de las actividades						

Calendarización

Ene.	Feb.	Mar.	Abr.	May.	Jun.	Jul.	Ago.	Sep.	Oct.	Nov.	Dic.	Acumulado
										100%	100%	

4. Características de las Variables

Variable 1

Nombre	Número de actividades realizadas						Frecuencia	Mensual			
Descripción	La variable muestra el número de actividades que la UTF realiza en coordinación y a solicitud del INE						Unidad de medida	Numérico			
Calendarización											
Ene.	Feb.	Mar.	Abr.	May.	Jun.	Jul.	Ago.	Sep.	Oct.	Nov.	Dic.



Variable 2

Nombre	Número de actividades programadas						Frecuencia	Mensual			
Descripción	La variable muestra el total de actividades programadas derivadas del convenio						Unidad de medida	Numérico			
Calendarización											
Ene.	Feb.	Mar.	Abr.	May.	Jun.	Jul.	Ago.	Sep.	Oct.	Nov.	Dic.

5. Comportamiento del Indicador

Porcentaje de cumplimiento de las tareas en las que se colabore con el INE



INSTITUTO ELECTORAL DEL ESTADO
UNIDAD TÉCNICA DE FISCALIZACIÓN
 Ficha Técnica de Indicadores
Indicador de Nivel
Actividad 5.3.3

1. Alineación Estratégica

Estrategia Enfocada	Reforzar la institucionalidad, independencia e imagen del Instituto Electoral del Estado.
Resumen narrativo	5.3.3 Recopilar información necesaria para calcular los topes a los gastos de campaña para el Proceso Electoral Estatal Ordinario.
Resultado Clave	Contar con información que sirva de soporte para el cálculo de los topes a los gastos de campaña, contemplada en la primera etapa de recolección de datos.

2. Datos de identificación del Indicador

Nombre del Indicador	Número de solicitudes de información realizadas, para determinar los topes a los gastos de campaña							
Definición del indicador	El indicador muestra el porcentaje de solicitudes de información realizadas, para determinar los topes a los gastos de campaña.							
Frecuencia de reporte	Mensual	Tipo:	Gestión	Dimensión	Eficacia	Cobertura	Estatal	
Unidad de medida	PORCENTAJE		Tipo de fórmula	Porcentaje	Responsable	Coordinador de Área		
Medios de verificación	Oficios, Memorándums e Informe			Fuente de información	INEGI, archivo de la UTF, Acuerdos del Consejo General del IEE y del INE			
Método de Cálculo	(Número de solicitudes de información realizadas) / (Número de solicitudes de información programadas)*100							

3. Determinación de la meta

Valor de la línea base	100%	Año	2020	Valor de la meta	100%	Período de cumplimiento	Mensual			
Comportamiento	Regular	Factibilidad	Alta	Tipo	Relativo	Semaforización	116%	95%	94%	89%
Descripción de la factibilidad	Es alta, ya que la Unidad cuenta con el personal y la experiencia necesaria para recopilar la información.									

Calendarización

Ene.	Feb.	Mar.	Abr.	May.	Jun.	Jul.	Ago.	Sep.	Oct.	Nov.	Dic.	Acumulado
										100%	100%	

4. Características de las Variables

Variable 1

Nombre	Número de solicitudes de información realizadas								Frecuencia	Mensual	
Descripción	La variable muestra el total de solicitudes de información realizadas, necesarias para determinar los topes a los gastos de campaña.						Unidad de medida	Numérico			
Calendarización											
Ene.	Feb.	Mar.	Abr.	May.	Jun.	Jul.	Ago.	Sep.	Oct.	Nov.	Dic.

Variable 2

Nombre	Número de solicitudes de información programadas								Frecuencia	Mensual	
Descripción	La variable muestra el total de solicitudes de información programadas, necesarias para determinar los topes a los gastos de campaña.						Unidad de medida	Numérico			
Calendarización											
Ene.	Feb.	Mar.	Abr.	May.	Jun.	Jul.	Ago.	Sep.	Oct.	Nov.	Dic.

5. Comportamiento del Indicador

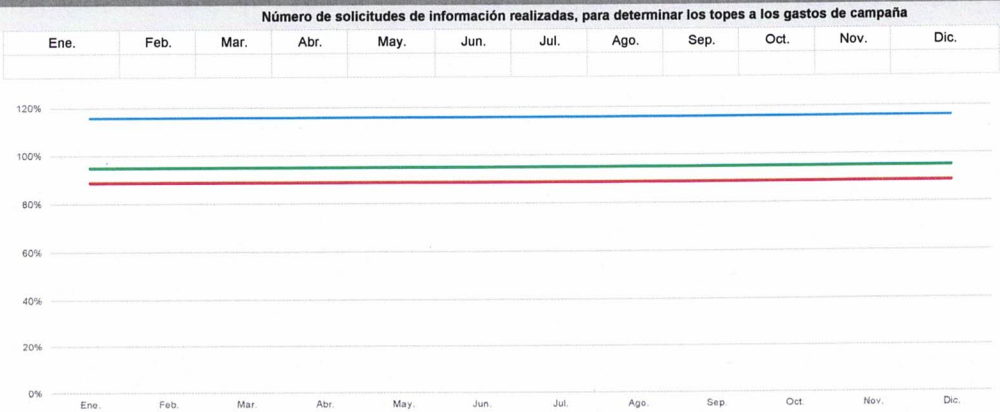

INSTITUTO ELECTORAL DEL ESTADO
 Coordinación de Comunicación Social
 Ficha Técnica de Indicadores
 Indicador de Nivel
 Actividad 1.1.1

1. Alineación Estratégica

Estrategia Enfocada	Reforzar la institucionalidad, independencia e imagen del Instituto Electoral del Estado.
Resumen narrativo	1.2.1 Actualizar y publicar el 100% de la información generada por la Coordinación de Comunicación Social sobre las obligaciones en materia de Transparencia, dentro del término legal para ello.
Resultado Clave	Dar cumplimiento a la actualización y publicación de la información que se derive de las Obligaciones en materia de Transparencia conforme a los términos legales establecidos.

2. Datos de identificación del indicador

Nombre del indicador	Porcentaje de obligaciones de la Coordinación de Comunicación Social actualizadas y publicadas en materia de Transparencia.						
Definición del indicador	El indicador muestra el porcentaje de actualización y publicación de la información en materia de Transparencia.						
Frecuencia de reporte	Trimestral	Tipo:	Gestión	Dimensión	Eficacia	Cobertura	Estatal
Unidad de medida	Obligaciones	Tipo de fórmula		Porcentaje	Responsable	Jefa de Oficina de Información de la Coordinación de Comunicación Social	
Medios de verificación	Acuses de la Plataforma Nacional de Transparencia			Fuente de información	Memoranda emitida.		
Método de Cálculo	$(\text{Número de Obligaciones actualizadas y publicadas}) / (\text{Número de Obligaciones programadas para actualizar y publicar}) * 100$						

3. Determinación de la meta

Valor de la línea base	100%	Año	2021	Valor de la meta	100%	Periodo de cumplimiento	Trimestral
Comportamiento	Regular	Factibilidad	Alta	Tipo	Relativo	Semaforización	116% 95% 94% 89%
Descripción de la factibilidad	Se considera alta por el cumplimiento a la Ley General de Transparencia, al principio de Transparencia del Instituto y a las actividades en la materia que se realizan en el IEE.						

Calendarización

Ene.	Feb.	Mar.	Abr.	May.	Jun.	Jul.	Ago.	Sep.	Oct.	Nov.	Dic.	Acumulado
100%			100%			100%			100%			

4. Características de las Variables

Variable 1

Nombre	Número de Obligaciones actualizadas y publicadas.	Frecuencia	Trimestral
Descripción	La variable muestra las actualizaciones y publicaciones que se realizan conforme a las Obligaciones de Transparencia correspondientes a la Coordinación de Comunicación Social.	Unidad de medida	Numérico

Calendarización

Ene.	Feb.	Mar.	Abr.	May.	Jun.	Jul.	Ago.	Sep.	Oct.	Nov.	Dic.

Variable 2

Nombre	Número de Obligaciones programadas para actualizar y publicar.	Frecuencia	Trimestral
Descripción	La variable muestra las actualizaciones y publicaciones que se programan conforme a las Obligaciones de Transparencia correspondientes a la Coordinación de Comunicación Social.	Unidad de medida	Numérico

Calendarización

Ene.	Feb.	Mar.	Abr.	May.	Jun.	Jul.	Ago.	Sep.	Oct.	Nov.	Dic.
5			6			5			5		

5. Comportamiento del Indicador

Porcentaje de obligaciones de la Coordinación de Comunicación Social actualizadas y publicadas en materia de Transparencia.

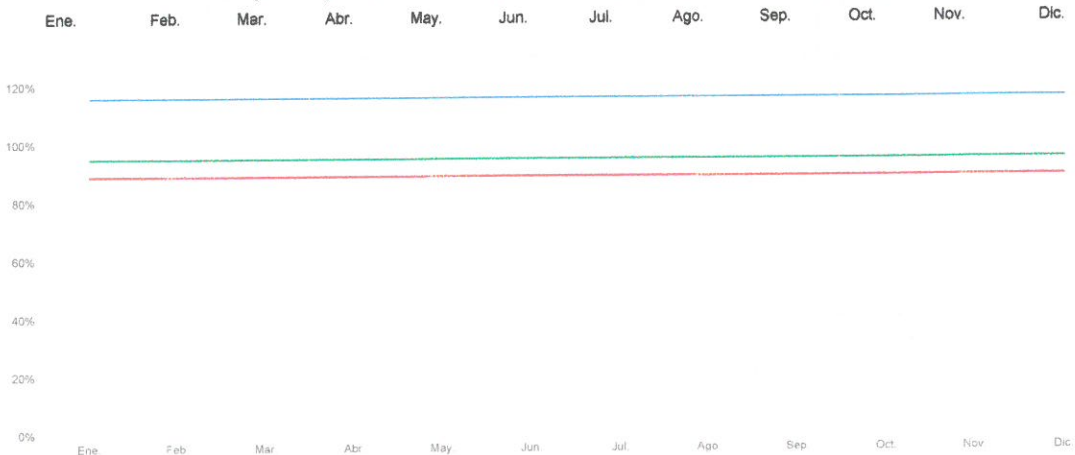

INSTITUTO ELECTORAL DEL ESTADO
 Coordinación de Comunicación Social
 Ficha Técnica de Indicadores
Indicador de Nivel
Actividad 1.2.2

1. Alineación Estratégica

Estrategia Enfocada

Reforzar la institucionalidad, independencia e imagen del Instituto Electoral del Estado.

Resumen narrativo

1.2.2 Atender el 100% de las Solicitudes de Transparencia dirigidas a la Coordinación de Comunicación Social, en tiempo y forma.

Resultado Clave

Solventar y dar respuesta a las solicitudes de información a la Unidad de Transparencia en tiempo y forma legal.

2. Datos de identificación del indicador

Nombre del indicador

Porcentaje de las solicitudes de transparencia, atendidas por parte de la Coordinación de Comunicación Social.

Definición del indicador

El indicador muestra el porcentaje de las solicitudes de transparencia, atendidas por parte de la Coordinación de Comunicación Social.

Frecuencia de reporte

Trimestral

Tipo:

Gestión

Dimensión

Eficacia

Cobertura

Estatal

Unidad de medida

Solicitud

Tipo de fórmula

Porcentaje

Responsable

Jefa de Oficina de Información de la Coordinación de Comunicación Social

Medios de verificación

Memoranda.

Fuente de Información

Memoranda recibida y emitida.

Método de Cálculo

(Número de Solicitudes de Transparencia atendidas) / (Número de Solicitudes de Transparencia recibidas)*100.

3. Determinación de la meta

Valor de la línea base

100%

Año

2021

Valor de la meta

100%

Periodo de cumplimiento

Mensual

Comportamiento

Regular

Factibilidad

Alta

Tipo

Relativo

Semaforización

116%

95%

94%

89%

Descripción de la factibilidad

Se considera alta porque se debe dar atención a las Solicitudes de Transparencia, cumpliendo con el Principio de Transparencia del IEE.

Calendarización

Ene.

Feb.

Mar.

Abr.

May.

Jun.

Jul.

Ago.

Sep.

Oct.

Nov.

Dic.

Acumulado

100%

4. Características de las Variables

Variable 1

Nombre

Número de Solicitudes de Transparencia atendidas.

Frecuencia

Mensual

Descripción

La variable muestra las solicitudes de Transparencia y Acceso a la Información atendidas.

Unidad de medida

Numérico.

Calendarización

Ene.

Feb.

Mar.

Abr.

May.

Jun.

Jul.

Ago.

Sep.

Oct.

Nov.

Dic.

Variable 2

Nombre

Número de Solicitudes de Transparencia recibidas.

Frecuencia

Mensual

Descripción

La variable muestra las solicitudes de Transparencia y Acceso a la Información recibidas.

Unidad de medida

Numérico.

Calendarización

Ene.

Feb.

Mar.

Abr.

May.

Jun.

Jul.

Ago.

Sep.

Oct.

Nov.

Dic.

5. Comportamiento del indicador

Porcentaje de las solicitudes de transparencia, atendidas por parte de la Coordinación de Comunicación Social.

Ene.

Feb.

Mar.

Abr.

May.

Jun.

Jul.

Ago.

Sep.

Oct.

Nov.

Dic.

120%

100%

80%

60%

40%

20%

0%

Ene.

Feb.

Mar.

Abr.

May.

Jun.

Jul.

Ago.

Sep.

Oct.

Nov.

Dic.

INSTITUTO ELECTORAL DEL ESTADO
 Coordinación de Comunicación Social
 Ficha Técnica de Indicadores
Indicador de Nivel
Actividad 1.3.1

1. Alineación Estratégica

Estrategia Enfocada

Reforzar la institucionalidad, independencia e imagen del Instituto Electoral del Estado.

Resumen narrativo

1.3.1 Integrar y elaborar al 100% la documentación producida por la Coordinación de Comunicación Social y la guía e inventario documental del año 2023, en cumplimiento a la legislación en materia de archivos.

Resultado Clave

Dar cumplimiento a la entrega de guías simples y de inventarios 2023 que se produzcan.

2. Datos de Identificación del Indicador

Nombre del Indicador

Porcentaje de regularización de la integración de archivos y elaboración de guías e inventarios

Definición del Indicador

El indicador muestra el porcentaje de integración de guías simples e inventarios de cada área productora de documentación.

Frecuencia de reporte

Mensual

Tipo:

Gestión

Dimensión

Eficacia

Cobertura

Estatal

Unidad de medida

Guía e inventario

Tipo de fórmula

Porcentaje

Responsable

Jefa de Oficina de Información de la Coordinación de Comunicación Social

Medios de verificación

Minutas de trabajo celebradas con la Dirección de Archivos.

Fuente de información

Archivo de la Coordinación de Comunicación Social.

Método de Cálculo

(Número de informes presentados a la DAR sobre el avance de guías simples e inventarios) / (Número de informes programados a la DAR sobre el avance de guías simples e inventarios)*100

3. Determinación de la meta

Valor de la línea base

1

Año

N/D

Valor de la meta

100%

Periodo de cumplimiento

Mensual

Comportamiento

Regular

Factibilidad

Alta

Tipo

Relativo

Semaforzación

118%

95%

94%

88%

Descripción de la factibilidad

Se considera alta por el cumplimiento a las obligaciones que mandata la Ley General de Archivos.

Calendarización

Ene.	Feb.	Mar.	Abr.	May.	Jun.	Jul.	Ago.	Sep.	Oct.	Nov.	Dic.	Acumulado
1	1	1	1	1	1	1	1	1	1	1	1	1

4. Características de las Variables

Variable 1

Nombre

Número de guías e inventarios reportados a la DAR en donde se refleje número de expedientes

Frecuencia

Mensual

Descripción

La variable muestra el número de guías e inventarios que el área productora de documentación reporta a la DAR, con el avance de integración de expedientes del año 2023.

Unidad de medida

Numérico.

Calendarización

Ene.	Feb.	Mar.	Abr.	May.	Jun.	Jul.	Ago.	Sep.	Oct.	Nov.	Dic.

Variable 2

Nombre

Número de guías e inventarios programados a la DAR en donde se refleje número de expedientes

Frecuencia

Mensual

Descripción

La variable muestra el número de guías e inventarios programados por la DAR para que cada área productora de documentación haga del conocimiento de tal dirección el porcentaje de avance de la integración de sus expedientes 2023.

Unidad de medida

Numérico.

Calendarización

Ene.	Feb.	Mar.	Abr.	May.	Jun.	Jul.	Ago.	Sep.	Oct.	Nov.	Dic.

5. Comportamiento del Indicador

Porcentaje de regularización de la integración de archivos y elaboración de guías e inventarios

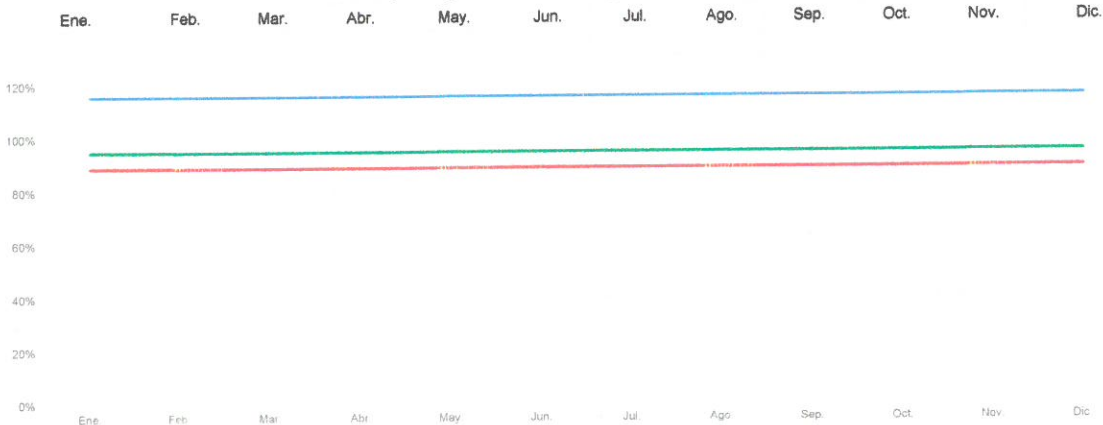

INSTITUTO ELECTORAL DEL ESTADO
 Coordinación de Comunicación Social
 Ficha Técnica de Indicadores
 Indicador de Nivel
 Actividad 1.3.2

1. Alineación Estratégica

Estrategia Enfocada

Reforzar la institucionalidad, independencia e imagen del Instituto Electoral del Estado.

Resumen narrativo

1.3.2 Regularizar el rezago de la integración de archivos y elaboración de guías e inventarios de la totalidad de los años 2018 a 2022 de la Coordinación de Comunicación Social.

Resultado Clave

Dar cumplimiento a la entrega de guías simples y de inventarios del resago documental de 2018, 2020, 2021 y 2022.

2. Datos de identificación del indicador

Nombre del indicador

Porcentaje de regularización de la integración de archivos y elaboración de guías e inventarios

Definición del indicador

El indicador muestra el porcentaje de integración de guías simples e inventarios de cada área productora de documentación.

Frecuencia de reporte

Mensual

Tipo:

Gestión

Dimensión

Eficacia

Cobertura

Estatal

Unidad de medida

Guía e inventario

Tipo de formula

Porcentaje

Responsable

Jefa de Oficina de Información de la Coordinación de Comunicación Social

Medios de verificación

Memorándum de entrega con guías e inventarios producidos por el área.

Fuente de información

Archivos de trámite y de concentración de la Dirección de Archivos

Método de Cálculo

(Número de informes presentados a la DAR sobre el avance de guías simples e inventarios) / (Número de informes programados a la DAR sobre el avance de guías simples e inventarios)*100

3. Determinación de la meta

Valor de la línea base

100%

Año

N/D

Valor de la meta

100%

Periodo de cumplimiento

Mensual

Comportamiento

Regular

Factibilidad

Alta

Tipo

Relativo

Semaforización

116%

95%

94%

89%

Descripción de la factibilidad

Se considera alta por el cumplimiento a las obligaciones que mandata la Ley General de Archivos.

Calendarización

Ene.	Feb.	Mar.	Abr.	May.	Jun.	Jul.	Ago.	Sep.	Oct.	Nov.	Dic.	Acumulado
100%	100%	100%	100%	100%	100%	100%	100%	100%	100%	100%	100%	

4. Características de las Variables

Variable 1

Nombre

Número de guías e inventarios reportados a la DAR en donde se refleje número de expedientes

Frecuencia

Mensual

Descripción

La variable muestra el número de informes que la Coordinación de Comunicación Social reporta a la DAR, con el avance de integración de sus guías simples e inventarios de los años 2018, 2020, 2021 y 2022.

Unidad de medida

Numérico.

Calendarización

Ene.	Feb.	Mar.	Abr.	May.	Jun.	Jul.	Ago.	Sep.	Oct.	Nov.	Dic.

Variable 2

Nombre

Número de informes programados a la DAR sobre el avance de guías simples e inventarios.

Frecuencia

Mensual

Descripción

La variable muestra el número de informes programados por la DAR para que la Coordinación de Comunicación Social haga del conocimiento de tal dirección el porcentaje de avance de la integración de sus guías e inventarios 2018, 2020, 2021 y 2022.

Unidad de medida

Numérico.

Calendarización

Ene.	Feb.	Mar.	Abr.	May.	Jun.	Jul.	Ago.	Sep.	Oct.	Nov.	Dic.

5. Comportamiento del indicador

Porcentaje de regularización de la integración de archivos y elaboración de guías e inventarios

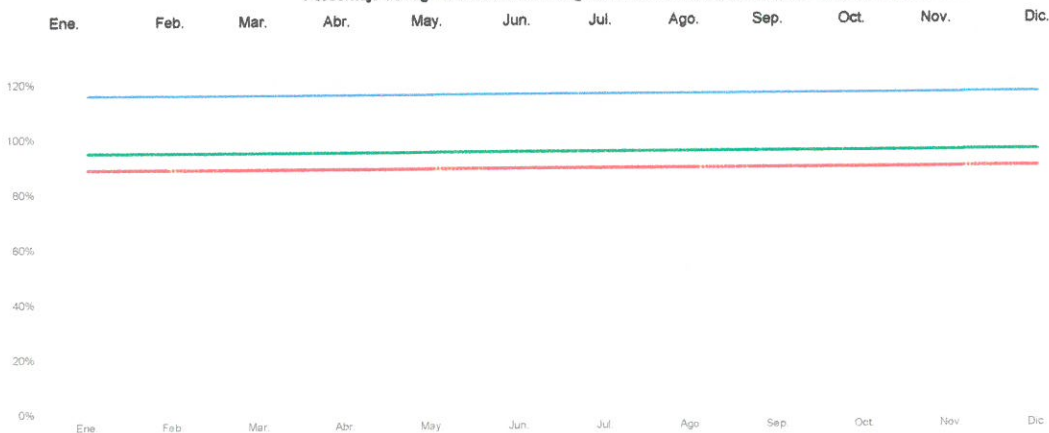

INSTITUTO ELECTORAL DEL ESTADO
 Coordinación de Comunicación Social
 Ficha Técnica de Indicadores
Indicador de Nivel
Actividad 2.1.1

1. Alineación Estratégica

Estrategia Enfocada Reforzar la institucionalidad, independencia e imagen del Instituto Electoral del Estado.

Resumen narrativo 2.1.1 Realizar el 100% de las actividades relacionadas con la Programación y Presupuestación.

Resultado Clave Contar con un Programa Presupuestal 2024 actualizado, además de un instrumento que presente de manera sistemática y ordenada la información consolidada y desagregada del gasto público requerido por la Coordinación de Comunicación Social.

2. Datos de Identificación del Indicador

Nombre del indicador Porcentaje de actividades relacionadas con la Programación y Presupuestación realizadas.

Definición del indicador El indicador muestra el porcentaje de las actividades elaboradas en relación con la Programación y Presupuestación del año 2024.

Frecuencia de reporte	Mensual	Tipo:	Gestión	Dimensión	Eficacia	Cobertura	Estatal
Unidad de medida	Actividad	Tipo de fórmula	Porcentaje	Responsable	Jefa de Oficina de Información de la Coordinación de Comunicación Social		
Medios de verificación	Bitácora de Tareas del área			Fuente de información	Memoranda enviada.		

Método de Cálculo (Número de tareas realizadas con relación a la Programación y Presupuestación 2024) / (Número de tareas programadas con relación a la Programación y Presupuestación 2024) *100

3. Determinación de la meta

Valor de la línea base	100%	Año	2021	Valor de la meta	100%	Periodo de cumplimiento	Mensual
Comportamiento	Regular	Factibilidad	Alta	Tipo	Relativo	Semaforización	116% 95% 94% 89%

Descripción de la factibilidad Se considera alta porque el cumplimiento de las actividades relacionadas con la programación y presupuestación, busca contar con un Programa Presupuestario 2024 actualizado.

Calendarización

Ene.	Feb.	Mar.	Abr.	May.	Jun.	Jul.	Ago.	Sep.	Oct.	Nov.	Dic.	Acumulado
------	------	------	------	------	------	------	------	------	------	------	------	-----------

4. Características de las Variables

Variable 1

Nombre Número de tareas realizadas con relación a la Programación y Presupuestación 2024. **Frecuencia** Mensual

Descripción La variable muestra las actividades que se realizan con relación a la Programación y Presupuestación del año 2024. Estas actividades abarcan el diseño del programa presupuestario 2024 de la Coordinación de Comunicación Social. **Unidad de medida** Numérico.

Calendarización

Ene.	Feb.	Mar.	Abr.	May.	Jun.	Jul.	Ago.	Sep.	Oct.	Nov.	Dic.
------	------	------	------	------	------	------	------	------	------	------	------

Variable 2

Nombre Número de tareas programadas con relación a la Programación y Presupuestación 2024. **Frecuencia** Mensual

Descripción La variable muestra las actividades programadas para dar cumplimiento a la programación y presupuestación 2024. **Unidad de medida** Numérico.

Calendarización

Ene.	Feb.	Mar.	Abr.	May.	Jun.	Jul.	Ago.	Sep.	Oct.	Nov.	Dic.
------	------	------	------	------	------	------	------	------	------	------	------

5. Comportamiento del Indicador

Porcentaje de actividades relacionadas con la Programación y Presupuestación realizadas.

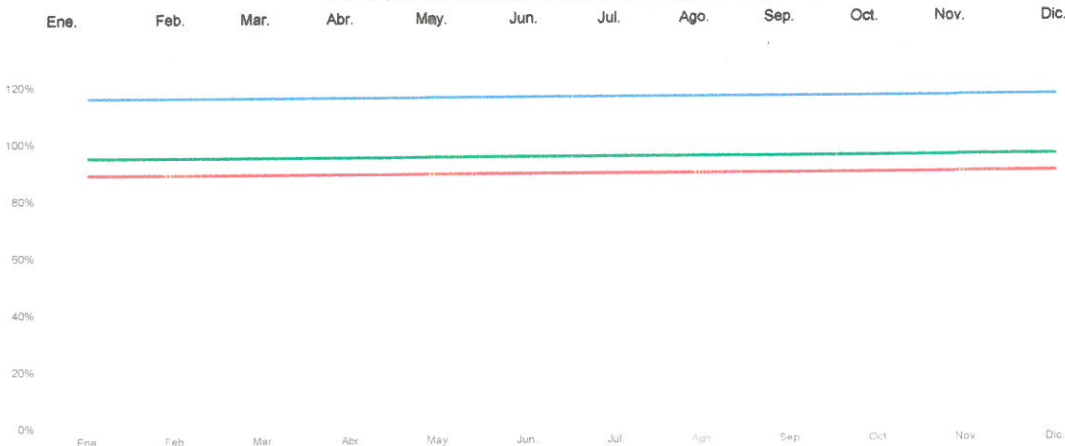

INSTITUTO ELECTORAL DEL ESTADO
 Coordinación de Comunicación Social
 Ficha Técnica de Indicadores
Indicador de Nivel
Actividad 2.1.2

1. Alineación Estratégica

Estrategia Enfocada

Reforzar la institucionalidad, independencia e imagen del Instituto Electoral del Estado.

Resumen narrativo

2.1.2 Difundir y compendiar al 100% los eventos y actos institucionales.

Resultado Clave

Difundir y consolidar la imagen del Instituto Electoral del Estado de forma interna y externa, sobre las actividades que genere el Organismo Electoral.

2. Datos de identificación del indicador

Nombre del indicador

Porcentaje de eventos y actos institucionales cubiertos.

Definición del indicador

El indicador muestra el porcentaje de eventos y actos institucionales cubiertos por la Coordinación de Comunicación Social.

Frecuencia de reporte

Mensual

Tipo:

Gestión

Dimensión

Eficacia

Cobertura

Estatal

Unidad de medida

Evento y acto institucional

Tipo de formula

Porcentaje

Responsable

Analista de Comunicación Social

Medios de verificación

Memoranda, Informe Mensual y requisiciones.

Fuente de información

Control de memoranda, Informe mensual, productos digitales, productos físicos.

Método de Cálculo

(Número de eventos y actos institucionales difundidos y cubiertos) / (Número de eventos y actos institucionales solicitados para cubrir y difundir)*100

3. Determinación de la meta

Valor de la línea base

100%

Año

2021

Valor de la meta

100%

Periodo de cumplimiento

Mensual

Comportamiento

Regular

Factibilidad

Alta

Tipo

Relativo

Semaforización

116%

95%

94%

89%

Descripción de la factibilidad

Se considera alta porque el cumplimiento de las actividades busca reforzar la imagen del IEE; y con fundamento en el artículo 93 fracciones XLI, XLII, XLIII y XLIV del CIPEEP.

Calendarización

Ene.	Feb.	Mar.	Abr.	May.	Jun.	Jul.	Ago.	Sep.	Oct.	Nov.	Dic.	Acumulado 100%
------	------	------	------	------	------	------	------	------	------	------	------	-------------------

4. Características de las Variables

Variable 1

Nombre

Número de eventos y actos institucionales difundidos y cubiertos.

Frecuencia

Mensual

Descripción

La variable muestra eventos y actos institucionales difundidos y cubiertos.

Unidad de medida

Número.

Calendarización

Ene.	Feb.	Mar.	Abr.	May.	Jun.	Jul.	Ago.	Sep.	Oct.	Nov.	Dic.
------	------	------	------	------	------	------	------	------	------	------	------

Variable 2

Nombre

Número de eventos y actos Institucionales solicitados para cubrir y difundir.

Frecuencia

Mensual

Descripción

La variable muestra los eventos y actos institucionales solicitados para que la Coordinación de Comunicación Social los cubra y difunda.

Unidad de medida

Número.

Calendarización

Ene.	Feb.	Mar.	Abr.	May.	Jun.	Jul.	Ago.	Sep.	Oct.	Nov.	Dic.
------	------	------	------	------	------	------	------	------	------	------	------

5. Comportamiento del indicador

Porcentaje de eventos y actos Institucionales cubiertos.

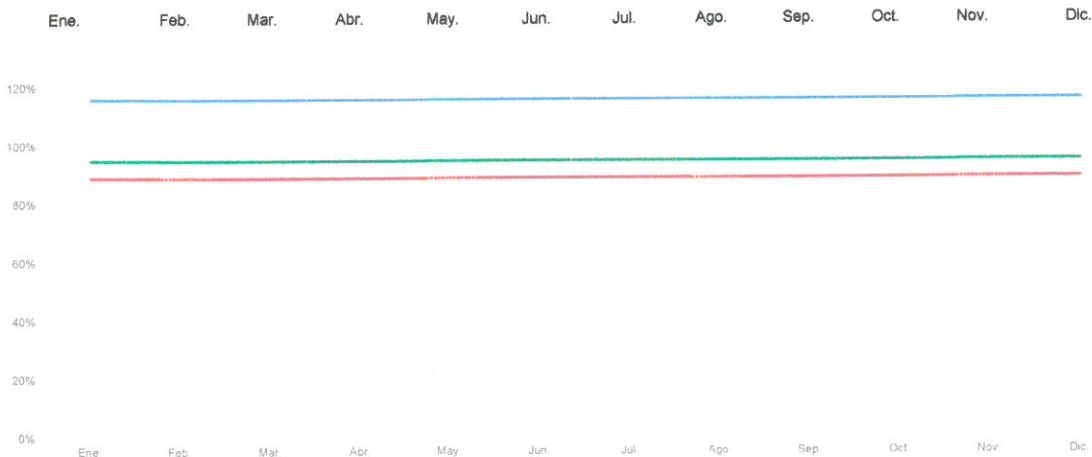

[Handwritten signature and initials]

INSTITUTO ELECTORAL DEL ESTADO
 Coordinación de Comunicación Social
 Ficha Técnica de Indicadores
Indicador de Nivel
Actividad 3.1.1

1. Alineación Estratégica

Estrategia Enfocada Reforzar la institucionalidad, independencia e imagen del Instituto Electoral del Estado.

Resumen narrativo 3.1.1 Producir y difundir el 100% de campañas institucionales de las distintas áreas del Instituto.

Resultado Clave Difundir las campañas que implemente el Instituto para promover la participación ciudadana y la educación cívica.

2. Datos de identificación del indicador

Nombre del indicador Porcentaje de campañas institucionales ordinarias, producidas y difundidas.

Definición del indicador El indicador muestra el porcentaje de campañas institucionales, producidas y difundidas.

Frecuencia de reporte	Mensual	Tipo:	Gestión	Dimensión	Eficacia	Cobertura	Estatal
Unidad de medida	Campaña		Tipo de fórmula	Porcentaje	Responsable	Analista de Comunicación Social	
Medios de verificación	Memoranda, Informe Mensual, Requisiciones.			Fuente de Información	Control de memoranda, documentos, productos digitales, productos físicos		

Método de Cálculo (Número de campañas institucionales producidas y difundidas) / (Número de campañas institucionales programadas)*100

3. Determinación de la meta

Valor de la línea base	100%	Año	2021	Valor de la meta	100%	Periodo de cumplimiento	Mensual
Comportamiento	Regular	Factibilidad	Alta	Tipo	Relativo	Semaforización	116% 95% 94% 89%
Descripción de la factibilidad	Es alta porque se cuenta con la capacidad técnica necesaria para la producción y difusión integral de las campañas institucionales con fundamento en el artículo 93 fracciones XLI, XLII, XLIII y XLIV del CIPEEP.						

Calendarización

Ene.	Feb.	Mar.	Abr.	May.	Jun.	Jul.	Ago.	Sep.	Oct.	Nov.	Dic.	Acumulado
100%	100%	100%	100%	100%	100%	100%	100%	100%	100%			

4. Características de las Variables

Variable 1

Nombre Número de campañas institucionales producidas y difundidas. **Frecuencia** Mensual
Descripción La variable muestra las campañas institucionales que se producen y difunden conforme a la agenda de campañas institucionales; alcanzando al público objetivo por medio del acceso a los diversos medios de comunicación. **Unidad de medida** Numérico.

Calendarización

Ene.	Feb.	Mar.	Abr.	May.	Jun.	Jul.	Ago.	Sep.	Oct.	Nov.	Dic.
------	------	------	------	------	------	------	------	------	------	------	------

Variable 2

Nombre Número de campañas institucionales programadas. **Frecuencia** Mensual
Descripción La variable muestra las campañas institucionales programadas conforme a la agenda de campañas institucionales; las cuales están enfocadas a la promoción de la participación ciudadana, la educación cívica y la cultura política democrática; difundidas en los diversos medios de comunicación. **Unidad de medida** Numérico.

Calendarización

Ene.	Feb.	Mar.	Abr.	May.	Jun.	Jul.	Ago.	Sep.	Oct.	Nov.	Dic.
3	3	3	3	3	3	3	3	3	3		

5. Comportamiento del indicador

Porcentaje de campañas institucionales ordinarias, producidas y difundidas.

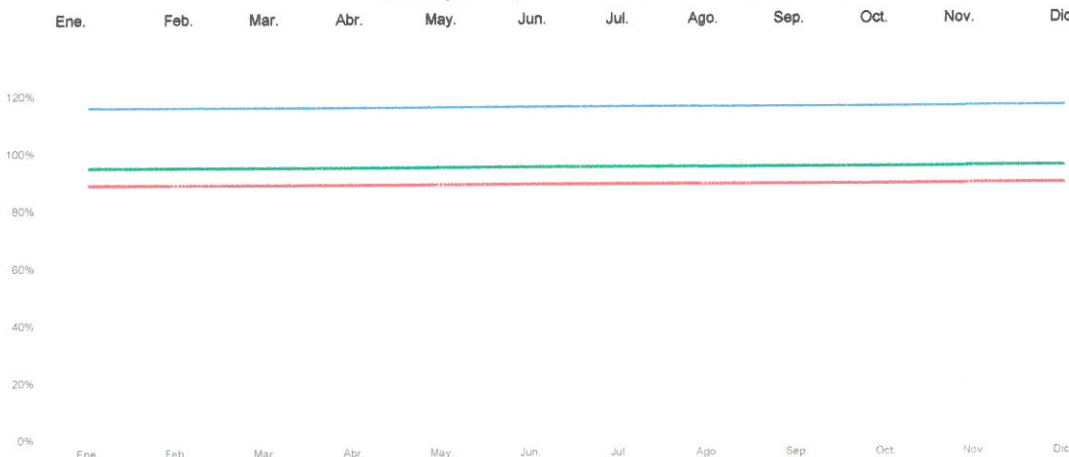

INSTITUTO ELECTORAL DEL ESTADO
 Coordinación de Comunicación Social
 Ficha Técnica de Indicadores
Indicador de Nivel
Actividad 4.1.1

1. Alineación Estratégica

Estrategia Enfocada Reforzar la institucionalidad, independencia e imagen del Instituto Electoral del Estado.

Resumen narrativo 4.1.1 Participar en la promoción de la cultura institucional en materia de perspectiva de género, igualdad y no discriminación.

Resultado Clave Fortalecer la identidad institucional para que exista mayor reconocimiento por parte de la ciudadanía

2. Datos de identificación del indicador

Nombre del indicador Número de personas del área impactadas por las actividades de promoción.

Definición del indicador El indicador muestra el número de personas del área impactadas por las actividades de promoción.

Frecuencia de reporte	Trimestral	Tipo:	Gestión	Dimensión	Eficacia	Cobertura	Estatal
Unidad de medida	Persona	Tipo de formula		Porcentaje	Responsable	Jefa de Oficina de Información de la Coordinación de Comunicación Social	

Medios de verificación Informes y listas de asistencias. **Fuente de Información** <https://onedrive.live.com/?authkey=%21ABhCwHvKq8IT1IQ&id=4C968A3819A8EF7C%21145&cid=4C968A3819A8EF7C>Memoranda dirigida a la Dirección de Igualdad y No Discriminación.

Método de Cálculo (Número de personas del área que participan en las actividades de promoción) / (Número de personas consideradas en las actividades de promoción) * 100

3. Determinación de la meta

Valor de la línea base	N/D	Año	N/D	Valor de la meta	100%	Periodo de cumplimiento	Trimestral
Comportamiento		Factibilidad		Tipo		Semaforización	118% 95% 94% 89%

Descripción de la factibilidad Se considera alta porque es necesario dar cumplimiento al artículo 108 Bis fracción I y V del Código de Instituciones y Procesos Electorales del Estado de Puebla

Calendarización

Ene.	Feb.	Mar.	Abr.	May.	Jun.	Jul.	Ago.	Sep.	Oct.	Nov.	Dic.	Acumulado
			100%				100%					100%

4. Características de las Variables

Variable 1

Nombre Número de personas del área que participan en las actividades de promoción gestionadas por la Dirección de Igualdad y No Discriminación **Frecuencia** Trimestral

Descripción La variable refleja el número de personas del área que participan en las actividades de promoción gestionadas por la Dirección de Igualdad y No Discriminación **Unidad de medida** Numérico

Calendarización

Ene.	Feb.	Mar.	Abr.	May.	Jun.	Jul.	Ago.	Sep.	Oct.	Nov.	Dic.
------	------	------	------	------	------	------	------	------	------	------	------

Variable 2

Nombre Número de personas consideradas en las actividades de promoción gestionadas por la Dirección de Igualdad y no Discriminación **Frecuencia** Trimestral

Descripción La variable refleja el número de personas consideradas en las actividades de promoción gestionadas por la Dirección de Igualdad y no Discriminación **Unidad de medida** Numérico

Calendarización

Ene.	Feb.	Mar.	Abr.	May.	Jun.	Jul.	Ago.	Sep.	Oct.	Nov.	Dic.
------	------	------	------	------	------	------	------	------	------	------	------

5. Comportamiento del indicador

Número de personas del área impactadas por las actividades de promoción.

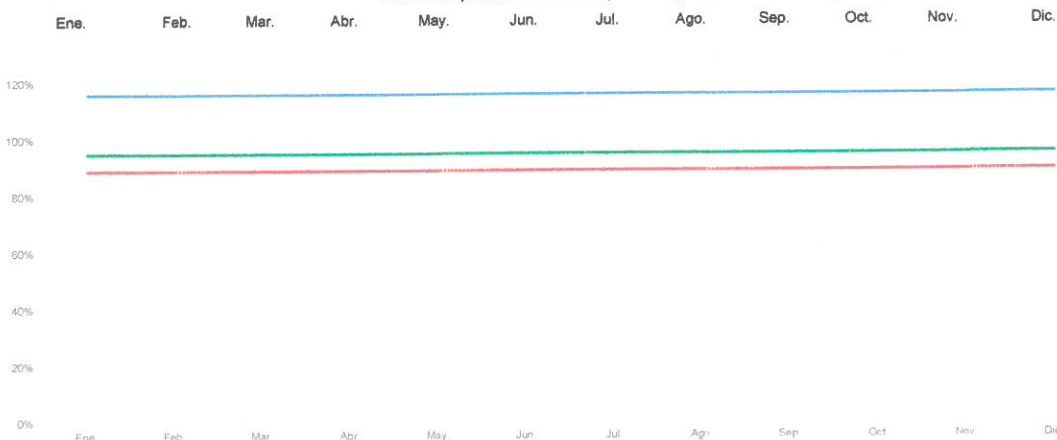

INSTITUTO ELECTORAL DEL ESTADO
 Coordinación de Comunicación Social
 Ficha Técnica de Indicadores
Indicador de Nivel
Actividad 5.3.1

1. Alineación Estratégica

Estrategia Enfocada

Reforzar la institucionalidad, independencia e imagen del Instituto Electoral del Estado.

Resumen narrativo

5.3.1 Difundir y compendiar al 100% los eventos y actos institucionales del Proceso Electoral Estatal Ordinario Concurrente 2023-2024.

Resultado Clave

Difundir y consolidar la imagen del Instituto Electoral del Estado de forma interna y externa, sobre las actividades que genere el Organismo Electoral durante los Procesos Electorales.

2. Datos de Identificación del Indicador

Nombre del Indicador

Porcentaje de eventos y actos institucionales cubiertos dentro del PEEOC 2023-2024.

Definición del Indicador

El indicador muestra el porcentaje de eventos y actos institucionales, difundidos y compendiados dentro del Proceso Electoral Estatal Ordinario Concurrente 2023-2024.

Frecuencia de reporte

Mensual

Tipo:

Gestión

Dimensión

Eficacia

Cobertura

Estatal

Unidad de medida

Evento y acto institucional

Tipo de formula

Porcentaje

Responsable

Analista de Comunicación Social

Medios de verificación

Memoranda, Informe Mensual, requisiciones.

Fuente de Información

Control de memoranda, documentos, productos digitales, productos físicos.

Método de Cálculo

$(\text{Número de eventos y actos institucionales cubiertos y difundidos, durante el PEEOC 2023-2024.}) / (\text{Número de eventos y actos institucionales solicitados para cubrir y difundir, durante el PEEOC 2023-2024.}) * 100$

3. Determinación de la meta

Valor de la línea base

100%

Año

2020

Valor de la meta

100%

Periodo de cumplimiento

Mensual

Comportamiento

Regular

Factibilidad

Alta

Tipo

Relativo

Semafortización

116%

95%

94%

89%

Descripción de la factibilidad

Se considera alta porque el cumplimiento de las actividades del Proceso Electoral Estatal Ordinario Concurrente 2023-2024 busca reforzar la imagen del IEE; mismas que están debidamente establecidas en la Bitácora revisada y aprobada, que establece los objetivos generales y específicos del programa de trabajo para el calendario del proceso electoral; con fundamento en el artículo 93 fracciones XLI, XLII, XLIII y XLIV del CIPEEP.

Calendarización

Ene.	Feb.	Mar.	Abr.	May.	Jun.	Jul.	Ago.	Sep.	Oct.	Nov.	Dic.	Acumulado
												100%

4. Características de las Variables

Variable 1

Nombre

Número de eventos y actos institucionales cubiertos y difundidos, durante el PEEOC 2023-2024.

Frecuencia

Mensual

Descripción

La variable muestra eventos y actos institucionales difundidos y cubiertos durante el PEEOC 2023-2024.

Unidad de medida

Número.

Calendarización

Ene.	Feb.	Mar.	Abr.	May.	Jun.	Jul.	Ago.	Sep.	Oct.	Nov.	Dic.

Variable 2

Nombre

Número de eventos y actos institucionales solicitados para cubrir y difundir durante el PEEOC 2023-2024.

Frecuencia

Mensual

Descripción

La variable muestra los eventos y actos institucionales solicitados para que la Coordinación de Comunicación Social los cubra y difunda durante el PEEOC 2023-2024.

Unidad de medida

Número.

Calendarización

Ene.	Feb.	Mar.	Abr.	May.	Jun.	Jul.	Ago.	Sep.	Oct.	Nov.	Dic.

5. Comportamiento del Indicador

Porcentaje de eventos y actos institucionales cubiertos dentro del PEEOC 2023-2024.

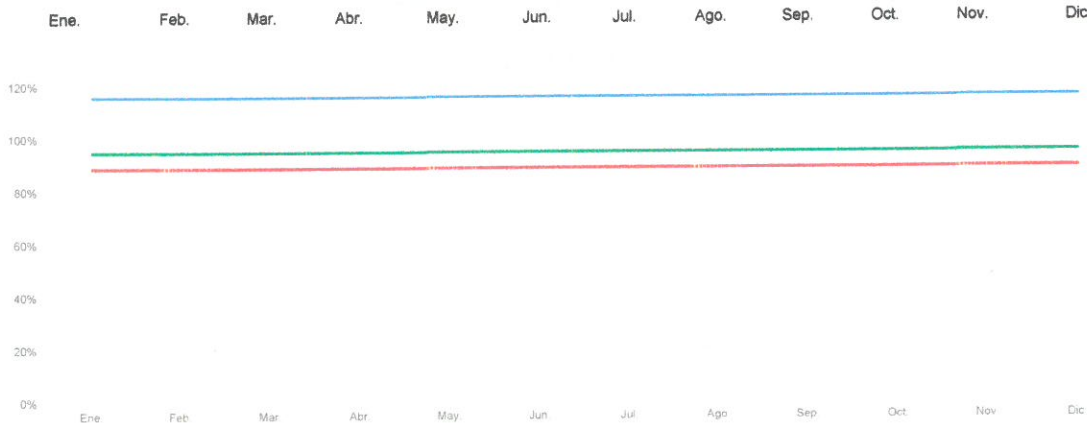

INSTITUTO ELECTORAL DEL ESTADO
 Coordinación de Comunicación Social
 Ficha Técnica de Indicadores
Indicador de Nivel
Actividad 5.3.2

1. Alineación Estratégica

Estrategia Enfocada	Reforzar la institucionalidad, independencia e imagen del Instituto Electoral del Estado.
Resumen narrativo	5.3.2 Producir y difundir el 100% de las campañas institucionales de la Coordinación de Comunicación Social y de las distintas áreas del Instituto, durante el Proceso Electoral Estatal Ordinario Concurrente 2023-2024.
Resultado Clave	Difundir las campañas que se implementen para la difusión del voto y promoción de la participación ciudadana en la organización del Proceso Electoral Estatal Ordinario Concurrente 2023-2024.

2. Datos de identificación del indicador

Nombre del indicador	Porcentaje de las campañas institucionales producidas y difundidas durante el PEEOC 2023-2024.						
Definición del indicador	El indicador muestra el porcentaje de las campañas institucionales producidas y difundidas durante el PEEOC 2023-2024.						
Frecuencia de reporte	Mensual	Tipo:	Gestión	Dimensión	Eficacia	Cobertura	Estatal
Unidad de medida	Campaña	Tipo de fórmula		Porcentaje	Responsable	Analista de Comunicación Social	
Medios de verificación	Memoranda, informe mensual y requisiciones.			Fuente de información	Control de memoranda, documentos, productos digitales, productos físicos.		
Método de Cálculo	(Número de campañas institucionales producidas y difundidas, durante el PEEOC 2023-2024.) / (Número de campañas institucionales programadas, durante el PEEOC 2023-2024.) * 100						

3. Determinación de la meta

Valor de la línea base	100%	Año	2020	Valor de la meta	100%	Periodo de cumplimiento	Mensual
Comportamiento	Regular	Factibilidad	Alta	Tipo	Relativo	Semaforización	110% 95% 94% 89%
Descripción de la factibilidad	Es alta porque se cuenta con la capacidad técnica y humana necesaria para la producción y difusión integral de las campañas durante el PEEOC 2023-2024, con fundamento en el artículo 93 fracciones XLI, XLII, XLIII y XLIV del CIPEEP.						

Calendarización

Ene.	Feb.	Mar.	Abr.	May.	Jun.	Jul.	Ago.	Sep.	Oct.	Nov.	Dic.	Acumulado
										100%	100%	

4. Características de las Variables

Variable 1

Nombre	Número de campañas institucionales producidas y difundidas, durante el PEEOC 2023-2024.	Frecuencia	Mensual
Descripción	La variable muestra las campañas institucionales que se producen y difunden conforme a la agenda de campañas institucionales durante el PEEOC 2023-2024; alcanzando al público objetivo por medio del acceso a los diversos medios de comunicación.	Unidad de medida	Número.

Calendarización

Ene.	Feb.	Mar.	Abr.	May.	Jun.	Jul.	Ago.	Sep.	Oct.	Nov.	Dic.
------	------	------	------	------	------	------	------	------	------	------	------

Variable 2

Nombre	Número de campañas institucionales programadas, durante el PEEOC 2023-2024.	Frecuencia	Mensual
Descripción	La variable muestra las campañas institucionales que se programaron conforme a la agenda de campañas institucionales durante el PEEOC 2023-2024; las cuales están enfocadas a la promoción de la participación ciudadana, voto, convocatorias, educación cívica y cultura política democrática; difundidas en los diversos medios de comunicación, con el objetivo primordial de la promoción del voto.	Unidad de medida	Número.

Calendarización

Ene.	Feb.	Mar.	Abr.	May.	Jun.	Jul.	Ago.	Sep.	Oct.	Nov.	Dic.
							1	1	4	5	5

5. Comportamiento del indicador

Porcentaje de las campañas institucionales producidas y difundidas durante el PEEOC 2023-2024.

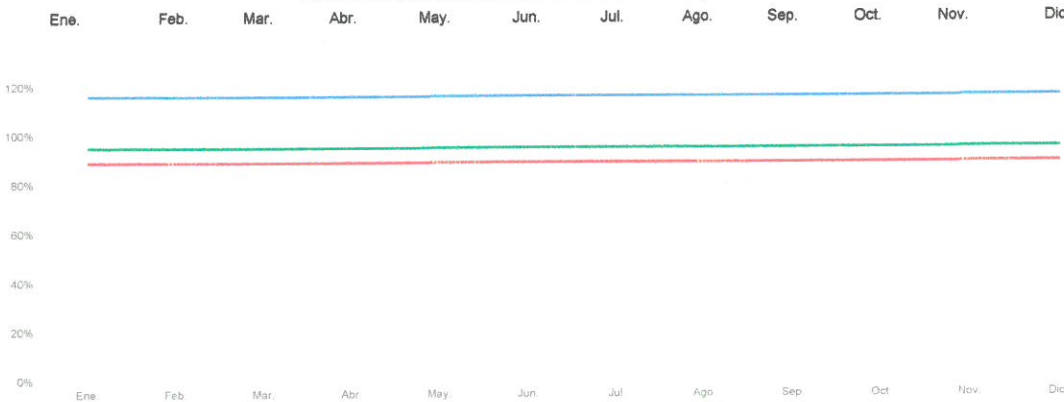

[Handwritten signature]

[Handwritten signature]

INSTITUTO ELECTORAL DEL ESTADO
 Subdirección de Planeación y Evaluación
 Ficha Técnica de Indicadores
Indicador de Nivel
Actividad 1.2.1

1. Alineación Estratégica

Estrategia Enfocada	Reforzar la institucionalidad, independencia e imagen del Instituto Electoral del Estado.
Resumen narrativo	1.2.1 Actualizar y publicar el 100% de la información generada por la Subdirección de Planeación y Evaluación sobre las obligaciones en materia de Transparencia, dentro del término legal para ello.
Resultado Clave	Dar cumplimiento a la actualización y publicación de la información que se derive de las Obligaciones en materia de Transparencia conforme a los términos legales establecidos.

2. Datos de identificación del Indicador

Nombre del Indicador	Porcentaje de obligaciones de la Subdirección de Planeación y Evaluación actualizadas y publicadas en materia de Transparencia.						
Definición del indicador	El indicador muestra el porcentaje de actualización y publicación de las las obligaciones de la SPE en materia de transparencia.						
Frecuencia de reporte	Trimestral	Tipo:	Gestión	Dimensión	Eficacia	Cobertura	Estatal
Unidad de medida	Porcentaje	Tipo de formula		Porcentaje	Responsable	Analista	
Medios de verificación	Portal de Transparencia.			Fuente de Información	Archivos de la Subdirección de Planeación y Evaluación		
Método de Cálculo	(Número de obligaciones de la SPE en materia de transparencia actualizadas y publicadas / Número de obligaciones en materia de transparencia programadas para actualizar y publicar por la SPE) *100						

3. Determinación de la meta

Valor de la línea base	100%	Año	2020	Valor de la meta	100%	Periodo de cumplimiento	Trimestral				
Comportamiento	Regular	Factibilidad	Alta	Tipo	Relativo	Semaforización	<table style="display: inline-table; border: none;"> <tr> <td style="width: 25%; background-color: #0070C0; color: white; text-align: center;">118%</td> <td style="width: 25%; background-color: #92D050; color: white; text-align: center;">95%</td> <td style="width: 25%; background-color: #FFD700; color: black; text-align: center;">94%</td> <td style="width: 25%; background-color: #FF0000; color: white; text-align: center;">89%</td> </tr> </table>	118%	95%	94%	89%
118%	95%	94%	89%								

Descripción de la factibilidad Es alta debido a que la Subdirección de Planeación y Evaluación deberá cumplir en tiempo y forma con la actualización y publicación conforme a las obligaciones de Transparencia.

Calendarización

Ene.	Feb.	Mar.	Abr.	May.	Jun.	Jul.	Ago.	Sep.	Oct.	Nov.	Dic.	Acumulado
100%			100%			100%			100%			

4. Características de las Variables

Variable 1

Nombre	Número de obligaciones de la SPE en materia de transparencia actualizadas y publicadas							Frecuencia	Trimestral		
Descripción	La variable refleja el total de obligaciones actualizadas y publicadas por la SPE en materia de Transparencia.							Unidad de medida	Número		
Calendarización											
Ene.	Feb.	Mar.	Abr.	May.	Jun.	Jul.	Ago.	Sep.	Oct.	Nov.	Dic.

Variable 2

Nombre	Número de obligaciones en materia de transparencia programadas para actualizar y publicar por la SPE							Frecuencia	Trimestral		
Descripción	La variable refleja el total de obligaciones programadas para ser actualizadas y publicadas por la SPE en materia de Transparencia.							Unidad de medida	Número		
Calendarización											
Ene.	Feb.	Mar.	Abr.	May.	Jun.	Jul.	Ago.	Sep.	Oct.	Nov.	Dic.
2			2			2			2		

5. Comportamiento del Indicador

Porcentaje de obligaciones de la Subdirección de Planeación y Evaluación actualizadas y publicadas en materia de Transparencia.

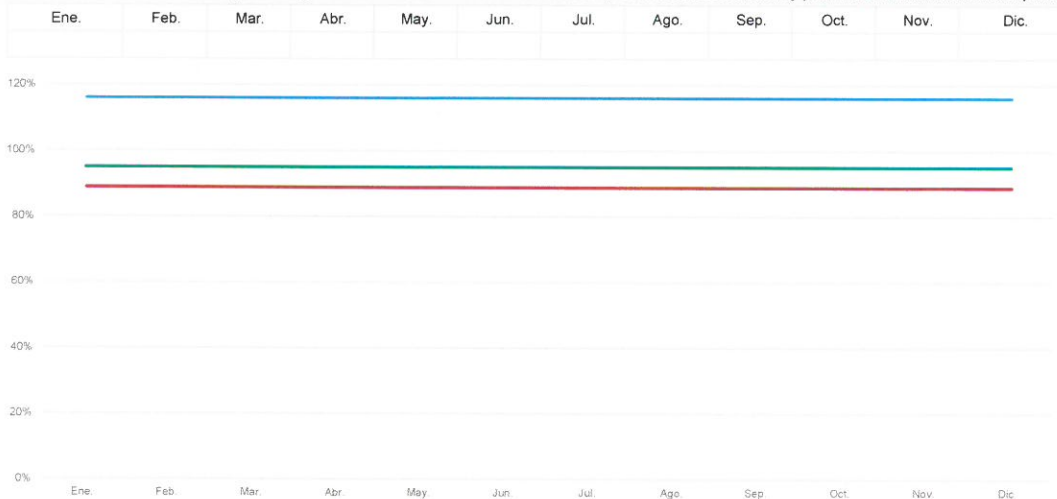

INSTITUTO ELECTORAL DEL ESTADO
Subdirección de Planeación y Evaluación
Ficha Técnica de Indicadores
Indicador de Nivel
Actividad 1.2.2

1. Alineación Estratégica

Estrategia Enfocada	Reforzar la institucionalidad, independencia e imagen del Instituto Electoral del Estado.
Resumen narrativo	1.2.2 Atender el 100% de las solicitudes en materia de Transparencia.
Resultado Clave	Las y los interesados a través de la Unidad de Transparencia, obtienen la información requerida, en respuesta a su solicitud en apego a la legalidad.

2. Datos de identificación del Indicador

Nombre del Indicador	Porcentaje de las solicitudes atendidas.						
Definición del indicador	El indicador muestra el porcentaje de las solicitudes de transparencia, atendidas por parte de la Subdirección de Planeación y Evaluación.						
Frecuencia de reporte	Mensual	Tipo:	Gestión	Dimensión	Eficacia	Cobertura	Estatal
Unidad de medida	Porcentaje	Tipo de fórmula		Porcentaje	Responsable	Analista	
Medios de verificación	Memoranda dirigida a la Unidad de Transparencia.			Fuente de Información		Archivo documental de la SPE	
Método de Cálculo	(Número de Solicitudes de Transparencia atendidas / Número de Solicitudes de Transparencia recibidas) *100						

3. Determinación de la meta

Valor de la línea base	100%	Año	2020	Valor de la meta	100%	Periodo de cumplimiento	Mensual					
Comportamiento	Regular	Factibilidad	Alta	Tipo	Relativo	Semaforización	116%	95%	94%	89%		
Descripcion de la factibilidad	La factibilidad es alta porque se debe dar atención a las Solicitudes de Transparencia, cumpliendo con el Principio de Transparencia del IEE.											
Calendarización												
Ene.	Feb.	Mar.	Abr.	May.	Jun.	Jul.	Ago.	Sep.	Oct.	Nov.	Dic.	Acumulado
100%												

4. Características de las Variables

Variable 1													
Nombre	Número de Solicitudes de Transparencia atendidas											Frecuencia	Mensual
Descripcion	La variable muestra las solicitudes de Transparencia y Acceso a la Información atendidas por la SPE											Unidad de medida	Número
Calendarización													
Ene.	Feb.	Mar.	Abr.	May.	Jun.	Jul.	Ago.	Sep.	Oct.	Nov.	Dic.		
Variable 2													
Nombre	Número de Solicitudes de Transparencia recibidas											Frecuencia	Mensual
Descripcion	La variable muestra las solicitudes de Transparencia y Acceso a la Información recibidas en la SPE											Unidad de medida	Número
Calendarización													
Ene.	Feb.	Mar.	Abr.	May.	Jun.	Jul.	Ago.	Sep.	Oct.	Nov.	Dic.		

5. Comportamiento del indicador

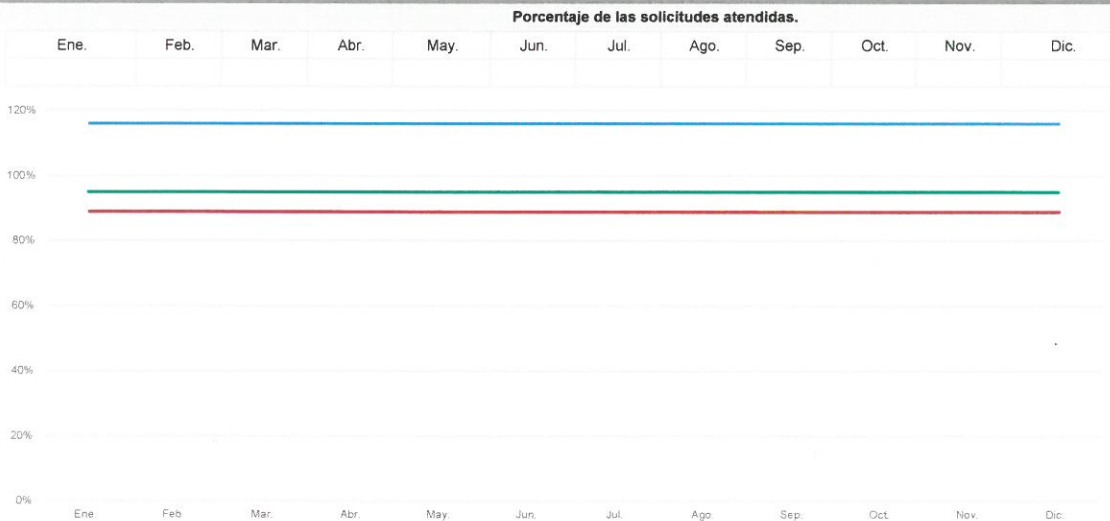

INSTITUTO ELECTORAL DEL ESTADO
Subdirección de Planeación y Evaluación
Ficha Técnica de Indicadores
Indicador de Nivel
Actividad 1.3.1

1. Alineación Estratégica

Estrategia Enfocada	Reforzar la institucionalidad, independencia e imagen del Instituto Electoral del Estado.
Resumen narrativo	1.3.1 Integrar y elaborar al 100% la documentación producida por la Subdirección de Planeación y Evaluación y la guía e inventario documental del año 2023.
Resultado Clave	Dar cumplimiento a la entrega de guías simples y de inventarios 2018 y 2022 que se produzcan.

2. Datos de identificación del indicador

Nombre del indicador	Porcentaje de avance de integración de guías e inventarios.						
Definición del indicador	El indicador muestra el porcentaje de integración de guías simples e inventarios de cada área productora de documentación.						
Frecuencia de reporte	Mensual	Tipo:	Gestión	Dimensión	Eficacia	Cobertura	Estatal
Unidad de medida	PORCENTAJE		Tipo de formula	Porcentaje	Responsable	Responsable del Archivo de Trámite	
Medios de verificación	Guías simples e inventarios documentales de los años 2018 y 2022			Fuente de Información	Archivero metálico 1 negro, gaveta 1 de la Dirección de Archivos		
Método de Cálculo	(Número de informes presentados a la DAR sobre el avance de guías simples e inventarios) / (Número de informes programados a la DAR sobre el avance de guías simples e inventarios)*100						

3. Determinación de la meta

Valor de la línea base	N/D	Año	N/D	Valor de la meta	100%	Periodo de cumplimiento	Mensual
Comportamiento	Regular	Factibilidad	Alta	Tipo	Relativo	Semaforización	<div style="display: flex; justify-content: space-around; width: 100px;"> <div style="width: 20px; height: 10px; background-color: #0070C0; border: 1px solid black;"></div> <div style="width: 20px; height: 10px; background-color: #92D050; border: 1px solid black;"></div> <div style="width: 20px; height: 10px; background-color: #FFD700; border: 1px solid black;"></div> <div style="width: 20px; height: 10px; background-color: #DC143C; border: 1px solid black;"></div> </div>

Descripción de la factibilidad Se considera alta por el cumplimiento a las obligaciones que mandata la Ley General de Archivos.

Calendarización

Ene.	Feb.	Mar.	Abr.	May.	Jun.	Jul.	Ago.	Sep.	Oct.	Nov.	Dic.	Acumulado
100%	100%	100%	100%	100%	100%	100%	100%	100%	100%	100%	100%	

4. Características de las Variables

Variable 1

Nombre	Número de informes presentados a la DAR sobre el avance de guías simples e inventarios										Frecuencia	Mensual
Descripción	La variable muestra el número de informes que el área productora de documentación reporta a la DAR, con el avance de integración de sus guías simples e inventarios de los años 2018 y 2022.										Unidad de medida	Número
Calendarización												
Ene.	Feb.	Mar.	Abr.	May.	Jun.	Jul.	Ago.	Sep.	Oct.	Nov.	Dic.	

Variable 2

Nombre	Número de informes programados a la DAR sobre el avance de guías simples e inventarios										Frecuencia	Mensual
Descripción	La variable muestra el número de informes programados por la DAR para que cada área productora de documentación haga del conocimiento de tal dirección el porcentaje de avance de la integración de sus guías e inventarios 2018 y 2022. *La DAR notificará de forma previa qué año es el que debe reportarse en el avance solicitado.										Unidad de medida	Número
Calendarización												
Ene.	Feb.	Mar.	Abr.	May.	Jun.	Jul.	Ago.	Sep.	Oct.	Nov.	Dic.	
1	1	1	1	1	1	1	1	1	1	1	1	

5. Comportamiento del Indicador

Porcentaje de avance de integración de guías e inventarios.

Ene.	Feb.	Mar.	Abr.	May.	Jun.	Jul.	Ago.	Sep.	Oct.	Nov.	Dic.

INSTITUTO ELECTORAL DEL ESTADO
Subdirección de Planeación y Evaluación
Ficha Técnica de Indicadores
Indicador de Nivel
Actividad 1.3.2

1. Alineación Estratégica

Estrategia Enfocada	Reforzar la institucionalidad, independencia e imagen del Instituto Electoral del Estado.
Resumen narrativo	1.3.2 Regularizar el rezago de la integración de archivos y elaboración de guías e inventarios de la totalidad de los años 2018 a 2022 de la unidad técnica y/o administrativa correspondiente.
Resultado Clave	Dar cumplimiento a la integración de los archivos y la entrega de guías e inventarios de 2018 a 2022 que se produzcan.

2. Datos de identificación del indicador

Nombre del Indicador	Porcentaje de regularización de la integración de archivos y elaboración de guías e inventarios						
Definición del indicador	El indicador muestra el porcentaje de integración de guías e inventarios de cada área productora de documentación.						
Frecuencia de reporte	Mensual	Tipo:	Gestión	Dimensión	Eficacia	Cobertura	Estatal
Unidad de medida	PORCENTAJE		Tipo de fórmula	Porcentaje	Responsable	Subdirector de Planeación y Evaluación	
Medios de verificación	Memorándum de entrega con guías e inventarios producidos por el área			Fuente de Información	Archivos de trámite y de concentración de la Dirección de Archivos		
Método de Cálculo	$(\text{Número de guías e inventarios presentados a la DAR sobre el avance de integración de expedientes}) / (\text{Número de guías e inventarios programados a la DAR sobre el avance de integración de expedientes}) * 100$						

3. Determinación de la meta

Valor de la línea base	100%	Año	2023	Valor de la meta	100%	Periodo de cumplimiento	Mensual
Comportamiento	Regular	Factibilidad	Alta	Tipo	Relativo	Semaforización	118% 95% 94% 89%

Descripción de la factibilidad Se considera alta por el cumplimiento a las obligaciones que mandata la Ley General de Archivos.

Calendarización													
Ene.	Feb.	Mar.	Abr.	May.	Jun.	Jul.	Ago.	Sep.	Oct.	Nov.	Dic.	Acumulado	
100%	100%	100%	100%	100%	100%	100%	100%	100%	100%	100%	100%	100%	

4. Características de las Variables

Variable 1													
Nombre	Número de guías e inventarios reportados a la DAR en donde se refleje número de expedientes										Frecuencia	Mensual	
Descripción	La variable muestra el número de guías e inventarios que el área productora de documentación reporta a la DAR, con el avance de integración de sus expedientes de los años 2018 a 2022.										Unidad de medida	Numérico	
Calendarización													
Ene.	Feb.	Mar.	Abr.	May.	Jun.	Jul.	Ago.	Sep.	Oct.	Nov.	Dic.		

Variable 2													
Nombre	Número de guías e inventarios programados a la DAR en donde se refleje número de expedientes										Frecuencia	Mensual	
Descripción	La variable muestra el número de guías e inventarios programados por la DAR para que cada área productora de documentación haga de su conocimiento el porcentaje de avance de la integración de sus expedientes de los años 2018 a 2022.										Unidad de medida	Numérico	
Calendarización													
Ene.	Feb.	Mar.	Abr.	May.	Jun.	Jul.	Ago.	Sep.	Oct.	Nov.	Dic.		
1	1	1	1	1	1	1	1	1	1	1	1		

5. Comportamiento del Indicador

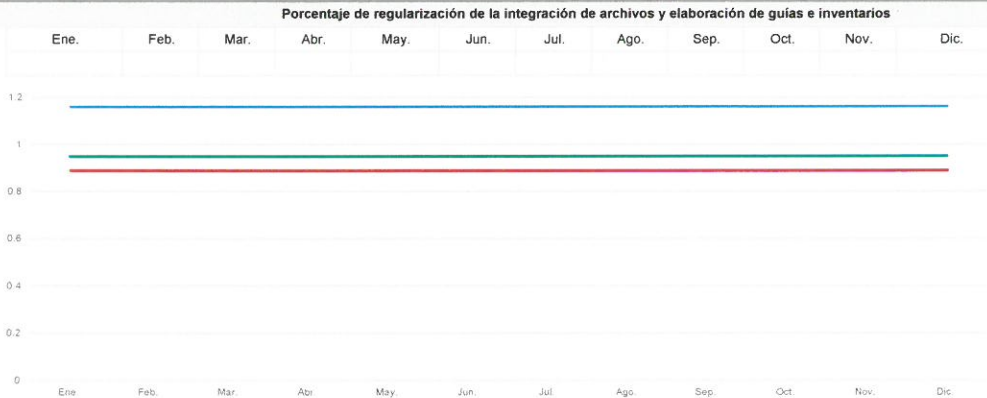

INSTITUTO ELECTORAL DEL ESTADO
Subdirección de Planeación y Evaluación
Ficha Técnica de Indicadores
Indicador de Nivel
Actividad 2.1.1

1. Alineación Estratégica

Estrategia Enfocada	Reforzar la institucionalidad, independencia e imagen del Instituto Electoral del Estado.
Resumen narrativo	2.1.1 Realizar el 100% de las actividades relacionadas con el diseño y elaboración del Programa Presupuestario del año 2024.
Resultado Clave	Contar con un Programa Presupuestario 2023 actualizado, así como un instrumento que presente de manera sistemática y ordenada la información consolidada y desagregada del gasto público requerido por la SPE.

2. Datos de identificación del indicador

Nombre del Indicador	Porcentaje de las actividades realizadas.						
Definición del indicador	El indicador muestra el porcentaje realizado en relación a las actividades referentes a la elaboración del Programa Presupuestario 2024.						
Frecuencia de reporte	Mensual	Tipo:	Gestión	Dimensión	Eficacia	Cobertura	Estatal
Unidad de medida	Porcentaje	Tipo de formula	Porcentaje	Responsable	Analista		
Medios de verificación	Programa Presupuestario 2023.			Fuente de Información	Memoranda relacionada con el cumplimiento de las actividades		
Método de Cálculo	(Número de tareas realizadas / Número de tareas programadas) *100						

3. Determinación de la meta

Valor de la línea base	100%	Año	2020	Valor de la meta	100%	Periodo de cumplimiento	Mensual
Comportamiento	Regular	Factibilidad	Alta	Tipo	Relativo	Semaforización	116% 95% 94% 89%

Descripción de la factibilidad Es alta, en virtud de la necesidad de la SPE de contar con el programa presupuestario y el presupuesto de egresos para el año 2024.

Calendarización

Ene.	Feb.	Mar.	Abr.	May.	Jun.	Jul.	Ago.	Sep.	Oct.	Nov.	Dic.	Acumulado
				100%	100%	100%	100%	100%	100%	100%		

4. Características de las Variables

Variable 1

Nombre	Número de tareas realizadas						Frecuencia	Mensual			
Descripción	La variable refleja el número de tareas ejecutadas por la SE, para la realización del programa presupuestario y presupuesto para el año 2023.						Unidad de medida	Número			
Calendarización											
Ene.	Feb.	Mar.	Abr.	May.	Jun.	Jul.	Ago.	Sep.	Oct.	Nov.	Dic.

Variable 2

Nombre	Número de tareas programadas						Frecuencia	Mensual			
Descripción	La variable refleja el número de tareas contenidas en la Bitácora de la SPE, respecto a la elaboración del programa presupuestario y presupuesto para el año 2023.						Unidad de medida	Número			
Calendarización											
Ene.	Feb.	Mar.	Abr.	May.	Jun.	Jul.	Ago.	Sep.	Oct.	Nov.	Dic.
				1	1	3	2	1	4	3	

5. Comportamiento del Indicador

Porcentaje de las actividades realizadas.

Ene.	Feb.	Mar.	Abr.	May.	Jun.	Jul.	Ago.	Sep.	Oct.	Nov.	Dic.



INSTITUTO ELECTORAL DEL ESTADO
Subdirección de Planeación y Evaluación
Ficha Técnica de Indicadores
Indicador de Nivel
Actividad 2.1.2

1. Alineación Estratégica

Estrategia Enfocada

Reforzar la institucionalidad, independencia e imagen del Instituto Electoral del Estado.

Resumen narrativo

2.1.3 Realizar 13 evaluaciones mensuales a los Programas Presupuestarios y Bitácoras de Tareas de las Unidades Técnicas y Administrativas.

Resultado Clave

Conocer el cumplimiento de los Programas Presupuestarios de las UTA.

2. Datos de identificación del indicador

Nombre del indicador

Número de Evaluaciones Intermedias realizadas.

Definición del indicador

El indicador muestra el total de evaluaciones intermedias realizadas a las áreas del Instituto, con la finalidad de verificar su cumplimiento.

Frecuencia de reporte

Mensual

Tipo:

Gestión

Dimensión

Eficacia

Cobertura

Estatal

Unidad de medida

Numérico

Tipo de formula

Número

Responsable

Analista

Medios de verificación

Fichas Técnicas de Indicadores.

Fuente de Información

Memoranda y Soporte Documental del las áreas

Método de Cálculo

Sumatoria de Evaluaciones realizadas a las áreas

3. Determinación de la meta

Valor de la línea base

13

Año

2019

Valor de la meta

13

Periodo de cumplimiento

Mensual

Comportamiento

Ascendente

Factibilidad

Alta

Tipo

Absoluto

Semaforización

15

12

13

12

Descripción de la factibilidad

Es alta ya que se debe efectuar la evaluación intermedia de forma mensual sobre los Pp, con la finalidad de verificar su cumplimiento por parte de las UTA del Instituto.

Calendarización

Ene.	Feb.	Mar.	Abr.	May.	Jun.	Jul.	Ago.	Sep.	Oct.	Nov.	Dic.	Acumulado
100%	100%	100%	100%	100%	100%	100%	100%	100%	100%	100%	100%	

4. Características de las Variables

Variable 1

Nombre

Sumatoria de Evaluaciones realizadas a las áreas

Frecuencia

Mensual

Descripción

La variable refleja el total de evaluaciones realizadas a las áreas, en relación a sus Programas Presupuestarios y Bitácoras de Tareas del año 2021, con el fin de conocer el cumplimiento de los mismos.

Unidad de medida

Número

Calendarización

Ene.	Feb.	Mar.	Abr.	May.	Jun.	Jul.	Ago.	Sep.	Oct.	Nov.	Dic.

Variable 2

Nombre

Frecuencia

Descripción

Unidad de medida

Calendarización

Ene.	Feb.	Mar.	Abr.	May.	Jun.	Jul.	Ago.	Sep.	Oct.	Nov.	Dic.
13	13	13	13	13	13	13	13	13	13	13	13

5. Comportamiento del indicador

Número de Evaluaciones Intermedias realizadas.

Ene.	Feb.	Mar.	Abr.	May.	Jun.	Jul.	Ago.	Sep.	Oct.	Nov.	Dic.



INSTITUTO ELECTORAL DEL ESTADO
 Subdirección de Planeación y Evaluación
 Ficha Técnica de Indicadores
Indicador de Nivel
Actividad 2.1.3

1. Alineación Estratégica

Estrategia Enfocada	Reforzar la institucionalidad, independencia e imagen del Instituto Electoral del Estado.
Resumen narrativo	2.1.3 Realizar una Evaluación de la percepción del desempeño entre las Unidades Técnicas y/o Administrativas.
Resultado Clave	Determinar la percepción del desempeño, tanto institucional como por área, y realizar un análisis comparativo con las Mejores Instituciones de Gobierno para Trabajar en México, de acuerdo con el Great Place To Work Institute.

2. Datos de identificación del indicador

Nombre del Indicador	Número de evaluaciones de la percepción del desempeño realizadas.						
Definición del indicador	El indicador muestra el número de evaluaciones realizadas por el personal, para contar con la percepción del desempeño entre las áreas.						
Frecuencia de reporte	Mensual	Tipo:	Gestión	Dimensión	Eficacia	Cobertura	Estatal
Unidad de medida	Numérico	Tipo de fórmula		Número	Responsable		Subdirector
Medios de verificación	Reporte de Evaluación de la percepción del desempeño entre las Unidades Técnicas y/o Administrativas.			Fuente de Información	Formatos de Evaluación		
Método de Cálculo	Sumatoria de evaluaciones realizadas						

3. Determinación de la meta

Valor de la línea base	148	Año	2017	Valor de la meta	90	Periodo de cumplimiento	Mensual
Comportamiento	Descendente	Factibilidad	Media	Tipo	Absoluto	Semaforización	104 (Azul) 86 (Verde) 85 (Amarillo) 80 (Rojo)

Descripción de la factibilidad Es media, ya que la aplicación de la evaluación al personal de las áreas, depende de varios factores externos a la SPE.

Calendarización													
Ene.	Feb.	Mar.	Abr.	May.	Jun.	Jul.	Ago.	Sep.	Oct.	Nov.	Dic.	Acumulado	
												90	

4. Características de las Variables

Variable 1													
Nombre	Sumatoria de evaluaciones realizadas										Frecuencia	Mensual	
Descripción	La variable muestra el total de las evaluaciones de la percepción del desempeño realizadas por el personal del Instituto										Unidad de medida	Número	
Calendarización													
Ene.	Feb.	Mar.	Abr.	May.	Jun.	Jul.	Ago.	Sep.	Oct.	Nov.	Dic.		

Variable 2													
Nombre											Frecuencia		
Descripción											Unidad de medida		
Calendarización													
Ene.	Feb.	Mar.	Abr.	May.	Jun.	Jul.	Ago.	Sep.	Oct.	Nov.	Dic.		

5. Comportamiento del indicador

Número de evaluaciones de la percepción del desempeño realizadas.

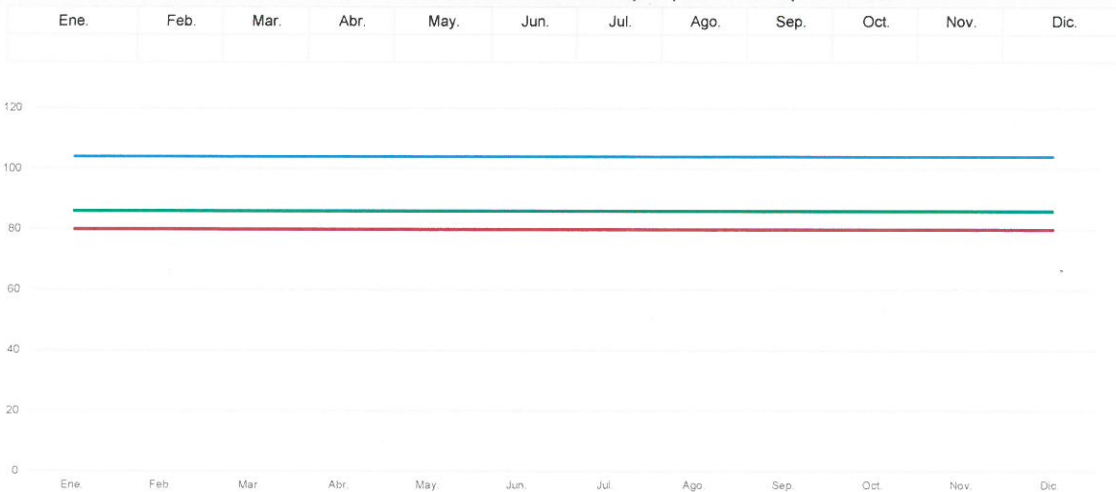

2

INSTITUTO ELECTORAL DEL ESTADO
 Área técnica o administrativa
 Ficha Técnica de Indicadores
Indicador de Nivel
Actividad 4.1.2

1. Alineación Estratégica

Estrategia Enfocada Reforzar la institucionalidad, independencia e imagen del Instituto Electoral del Estado.

Resumen narrativo 4.1.2 Participar en la promoción de la cultura institucional en materia de perspectiva de género, igualdad y no discriminación.

Resultado Clave Fortalecer la identidad institucional para que exista mayor reconocimiento por parte de la ciudadanía

2. Datos de identificación del indicador

Nombre del Indicador	Número de personas del área impactadas por las actividades de promoción.						
Definición del indicador	El indicador muestra el número de personas del área impactadas por las actividades de promoción.						
Frecuencia de reporte	Trimestral	Tipo:	Gestión	Dimensión	Eficacia	Cobertura	Estatal
Unidad de medida	PERSONA	Tipo de fórmula		Porcentaje	Responsable	Analista I	
Medios de verificación	Informes y listas de asistencias			Fuente de Información		https://onedrive.live.com/?authkey=%21ABhCwHVkq8T1IQ&id=4C968A3819A8EF7C%21145&cid=4C968A3819A8EF7C Memoranda dirigida a la Dirección de Igualdad y No Discriminación.	
Método de Cálculo	(Número de personas del área que participan en las actividades de promoción) / (Número de personas consideradas en las actividades de promoción)*100						

3. Determinación de la meta

Valor de la línea base	N/D	Año	N/D	Valor de la meta	100%	Periodo de cumplimiento	Trimestral				
Comportamiento	Regular	Factibilidad	Alta	Tipo	Relativo	Semaforización	<table style="display: inline-table; border: none;"> <tr> <td style="width: 25%; background-color: #0070C0; color: white; text-align: center;">116%</td> <td style="width: 25%; background-color: #92D050; color: white; text-align: center;">95%</td> <td style="width: 25%; background-color: #FFD700; color: black; text-align: center;">94%</td> <td style="width: 25%; background-color: #FF0000; color: white; text-align: center;">99%</td> </tr> </table>	116%	95%	94%	99%
116%	95%	94%	99%								

Descripción de la factibilidad Se considera alta porque es necesario dar cumplimiento al artículo 106 Bis fracción I y V del Código de Instituciones y Procesos Electorales del Estado de Puebla

Calendarización												
Ene.	Feb.	Mar.	Abr.	May.	Jun.	Jul.	Ago.	Sep.	Oct.	Nov.	Dic.	Acumulado
			100%				100%				100%	

4. Características de las Variables

Variable 1

Nombre	Número de personas del área que participan en las actividades de promoción gestionadas por la Dirección de Igualdad y No Discriminación										Frecuencia	Trimestral
Descripción	La variable refleja el número de personas del área que participan en las actividades de promoción gestionadas por la Dirección de Igualdad y No Discriminación										Unidad de medida	Numérico
Calendarización												
Ene.	Feb.	Mar.	Abr.	May.	Jun.	Jul.	Ago.	Sep.	Oct.	Nov.	Dic.	

Variable 2

Nombre	Número de personas consideradas en las actividades de promoción gestionadas por la Dirección de Igualdad y no Discriminación										Frecuencia	Trimestral
Descripción	La variable refleja el número de personas consideradas en las actividades de promoción gestionadas por la Dirección de Igualdad y no Discriminación										Unidad de medida	Numérico
Calendarización												
Ene.	Feb.	Mar.	Abr.	May.	Jun.	Jul.	Ago.	Sep.	Oct.	Nov.	Dic.	

5. Comportamiento del Indicador

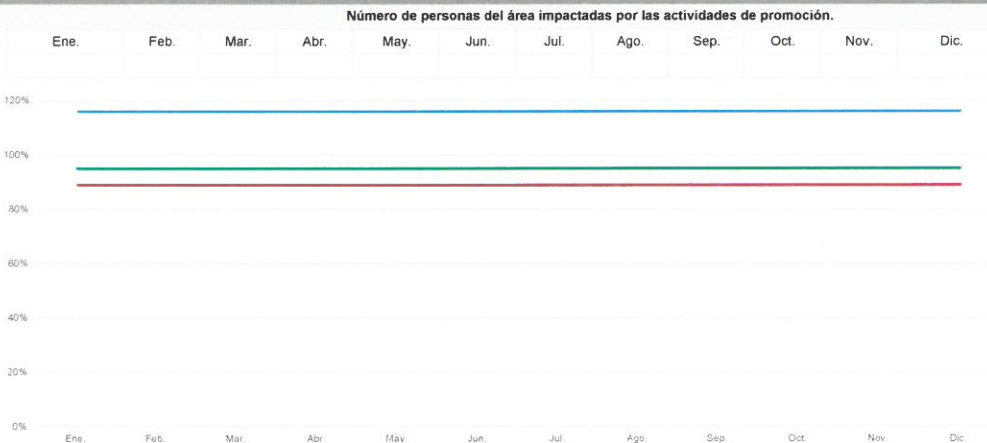

INSTITUTO ELECTORAL DEL ESTADO
 Subdirección de Planeación y Evaluación
 Ficha Técnica de Indicadores
Indicador de Nivel
Actividad 5.3.1

1. Alineación Estratégica

Estrategia Enfocada	Reforzar la institucionalidad, independencia e imagen del Instituto Electoral del Estado.
Resumen narrativo	5.3.1 Realizar al 100% el seguimiento de las tareas programadas por las Unidades Técnicas y Administrativas, relacionadas con el desarrollo del Proceso Electoral Ordinario.
Resultado Clave	Las áreas del Instituto cumplen en tiempo y forma con sus tareas relacionadas con el desarrollo del Proceso Electoral Ordinario

2. Datos de identificación del Indicador

Nombre del Indicador	Porcentaje de seguimiento y coordinación de las actividades relacionadas con el desarrollo del proceso extraordinario, de las Unidades Técnicas y/o Administrativas.						
Definición del indicador	El indicador muestra el porcentaje de seguimiento y coordinación requerido para poder determinar el avance en las actividades relacionadas con el Proceso Electoral Ordinario						
Frecuencia de reporte	Mensual	Tipo:	Gestión	Dimensión	Eficacia	Cobertura	Estatal
Unidad de medida	Porcentaje	Tipo de formula		Porcentaje	Responsable		Analista
Medios de verificación	Archivo de seguimiento al cumplimiento de Bitácoras de Tareas, relacionadas con el desarrollo del proceso extraordinario			Fuente de Información		Bitácoras de Tareas 2022 de las áreas	
Método de Cálculo	(Número de áreas a las que se les realiza el seguimiento y coordinación de las actividades del proceso Electoral Ordinario / Número de áreas programadas para realizar el seguimiento y coordinación de las actividades del proceso Electoral Ordinario) *100						

3. Determinación de la meta

Valor de la línea base	100%	Año	2018	Valor de la meta	100%	Periodo de cumplimiento	Mensual
Comportamiento	Regular	Factibilidad	Alta	Tipo	Relativo	Semaforización	<div style="display: flex; justify-content: space-around; width: 100px;"> <div style="width: 20px; height: 10px; background-color: #0070C0; border: 1px solid black;"></div> <div style="width: 20px; height: 10px; background-color: #92D050; border: 1px solid black;"></div> <div style="width: 20px; height: 10px; background-color: #FFC000; border: 1px solid black;"></div> <div style="width: 20px; height: 10px; background-color: #DC143C; border: 1px solid black;"></div> </div>
Descripción de la factibilidad	Es alta debido a que las Unidades Técnicas y/o Administrativas cumplen en tiempo y forma con sus actividades del proceso Electoral Ordinario						

Calendarización

Ene.	Feb.	Mar.	Abr.	May.	Jun.	Jul.	Ago.	Sep.	Oct.	Nov.	Dic.	Acumulado
										100%	100%	

4. Características de las Variables

Variable 1

Nombre	Número de áreas a las que se les realiza el seguimiento y coordinación de las actividades del proceso Electoral Ordinario	Frecuencia	Mensual								
Descripción	La variable refleja el total de áreas a las que se les realizó el seguimiento y coordinación de las actividades del proceso Electoral Ordinario, con el fin de asegurar el cumplimiento de las mismas.	Unidad de medida	Número								
Calendarización											
Ene.	Feb.	Mar.	Abr.	May.	Jun.	Jul.	Ago.	Sep.	Oct.	Nov.	Dic.

Variable 2

Nombre	Número de áreas programadas para realizar el seguimiento y coordinación de las actividades del proceso Electoral Ordinario	Frecuencia	Mensual								
Descripción	La variable refleja el total de áreas programadas para realizar el seguimiento y coordinación de las actividades del Electoral Ordinario, con la finalidad de asegurar el cumplimiento de las mismas.	Unidad de medida	Número								
Calendarización											
Ene.	Feb.	Mar.	Abr.	May.	Jun.	Jul.	Ago.	Sep.	Oct.	Nov.	Dic.
										1	1

5. Comportamiento del Indicador

Porcentaje de seguimiento y coordinación de las actividades relacionadas con el desarrollo del proceso extraordinario, de las Unidades Técnicas y/o Administrativas.

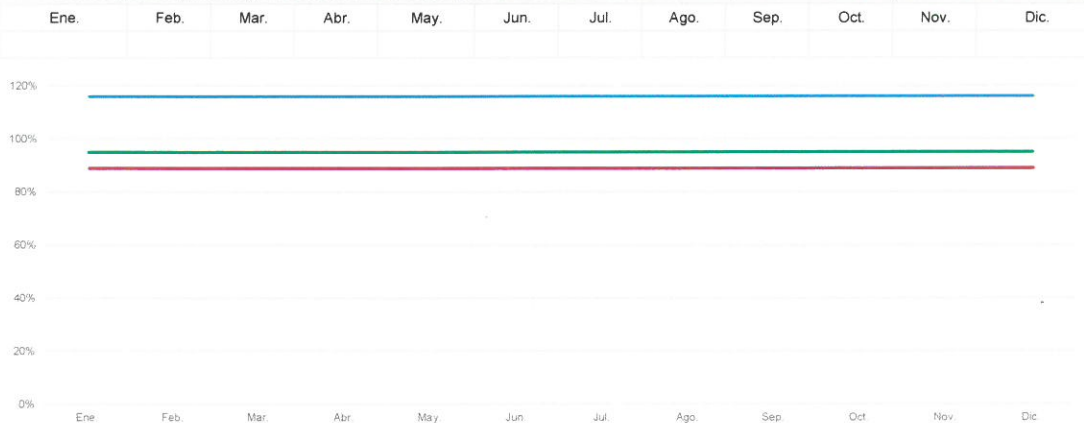

2