



INSTITUTO ELECTORAL DEL ESTADO

PROPUESTA DE ESTRUCTURA DE ÓRGANO CENTRAL

PARA EL PROCESO ELECTORAL ORDINARIO CIERRE 2009

CONSEJO GENERAL

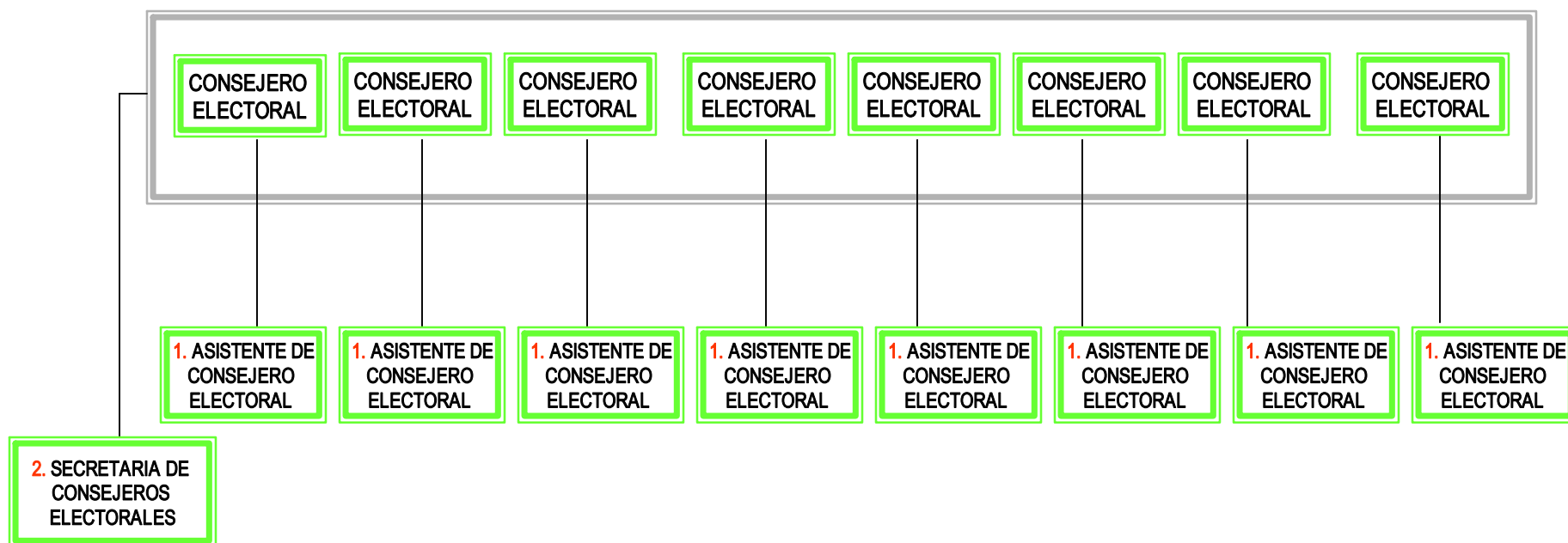

 (PERMANENTE)





INSTITUTO ELECTORAL DEL ESTADO

PROPUESTA DE ESTRUCTURA DE ÓRGANO CENTRAL

PARA EL PROCESO ELECTORAL ORDINARIO CIERRE 2009

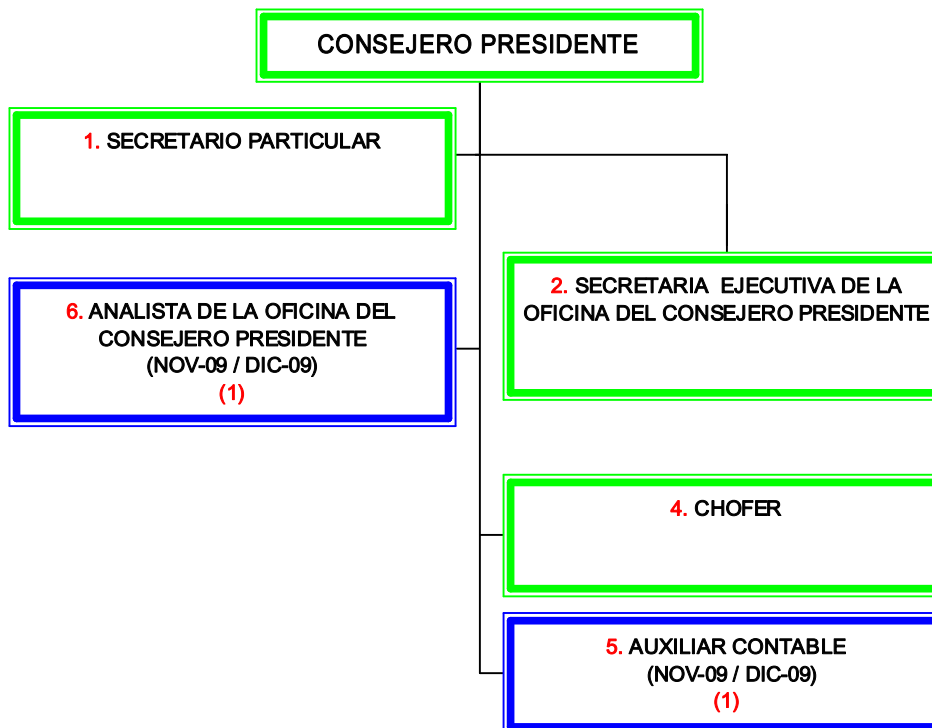
OFICINA DEL CONSEJERO PRESIDENTE



 (PERMANENTE)

 (EVENTUAL)



INSTITUTO ELECTORAL DEL ESTADO

PROPUESTA DE ESTRUCTURA DE ÓRGANO CENTRAL PARA EL PROCESO ELECTORAL ORDINARIO CIERRE 2009

COORDINACIÓN DE COMUNICACIÓN SOCIAL

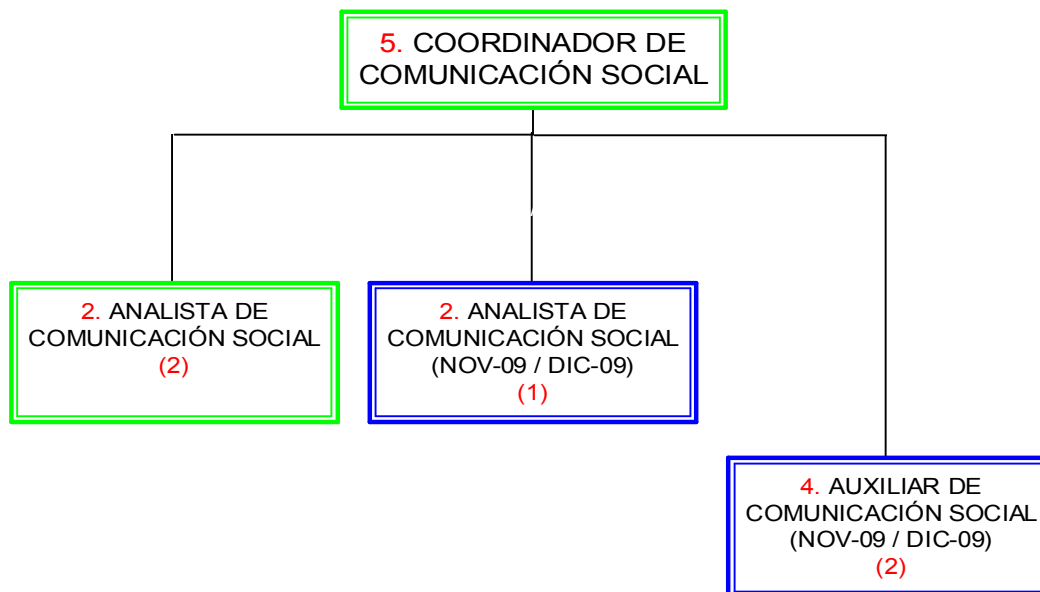

 (PERMANENTE)

 (EVENTUAL)



INSTITUTO ELECTORAL DEL ESTADO
PROPUESTA DE ESTRUCTURA DE ÓRGANO CENTRAL
PARA EL PROCESO ELECTORAL ORDINARIO CIERRE 2009

UNIDAD DE TRANSPARENCIA Y ACCESO A LA INFORMACIÓN
PÚBLICA

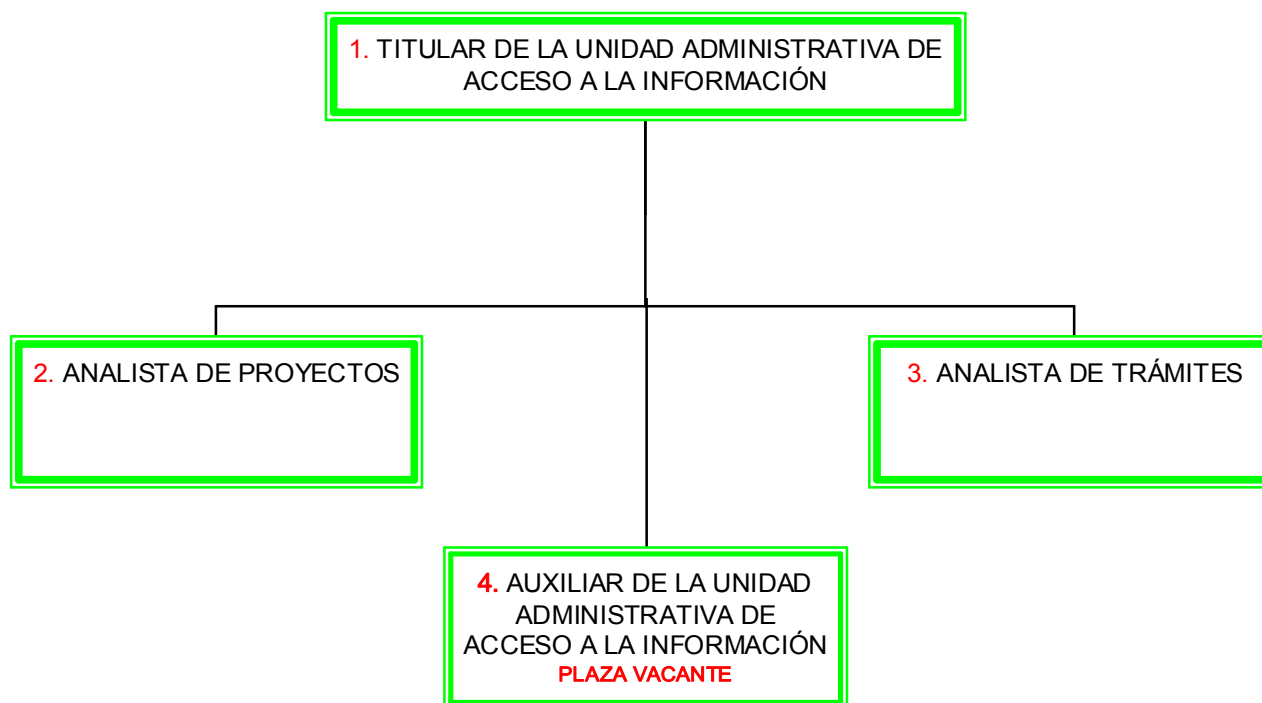

 (PERMANENTE)
 (EVENTUAL)



INSTITUTO ELECTORAL DEL ESTADO

PROPUESTA DE ESTRUCTURA DE ÓRGANO CENTRAL

PARA EL PROCESO ELECTORAL ORDINARIO CIERRE 2009

SECRETARÍA GENERAL

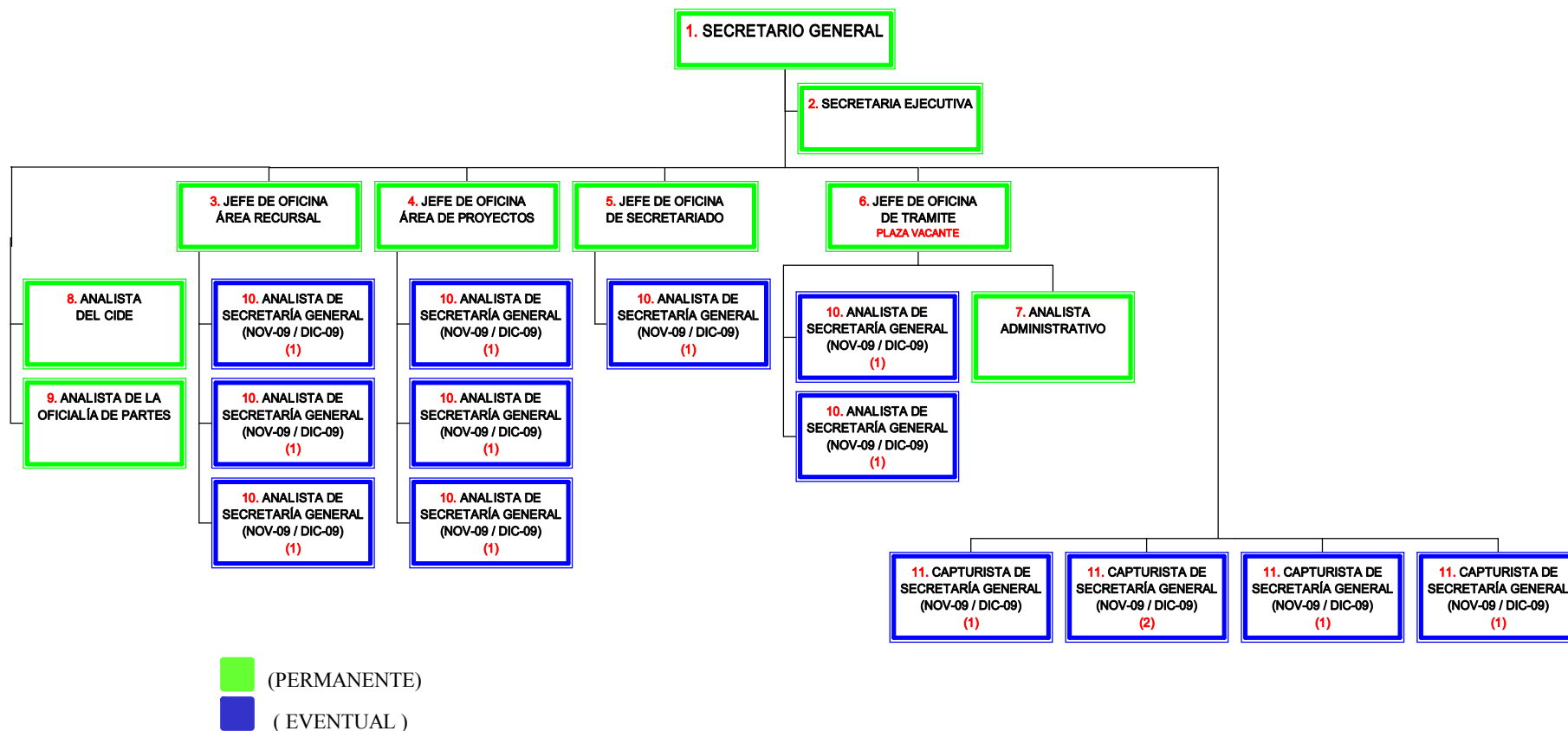



INSTITUTO ELECTORAL DEL ESTADO

PROPUESTA DE ESTRUCTURA DE ÓRGANO CENTRAL

PARA EL PROCESO ELECTORAL ORDINARIO CIERRE 2009

UNIDAD JURÍDICA

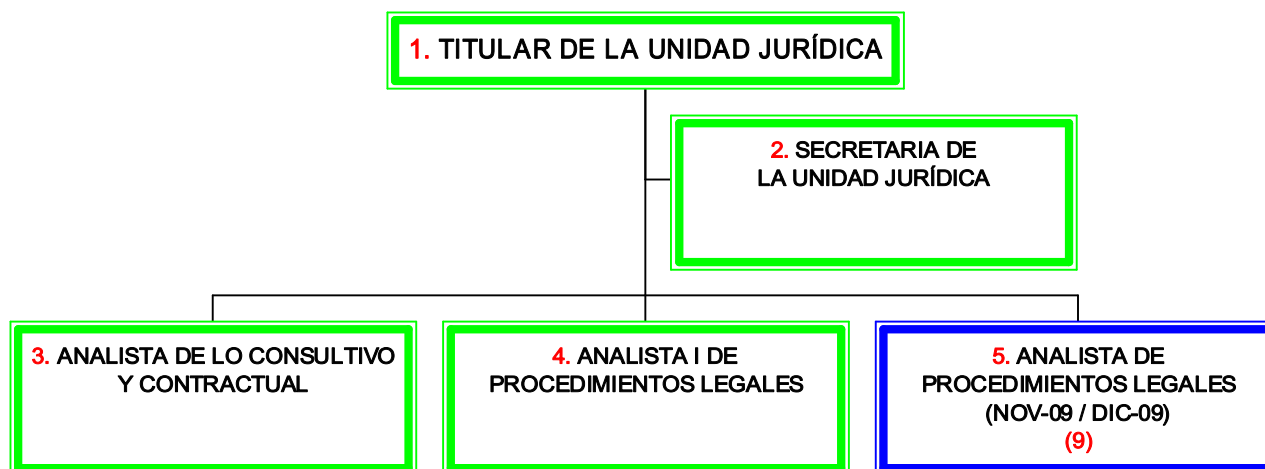

 (PERMANENTE)

 (EVENTUAL)



INSTITUTO ELECTORAL DEL ESTADO

PROPUESTA DE ESTRUCTURA DE ÓRGANO CENTRAL PARA EL PROCESO ELECTORAL ORDINARIO CIERRE 2009

DIRECCIÓN GENERAL

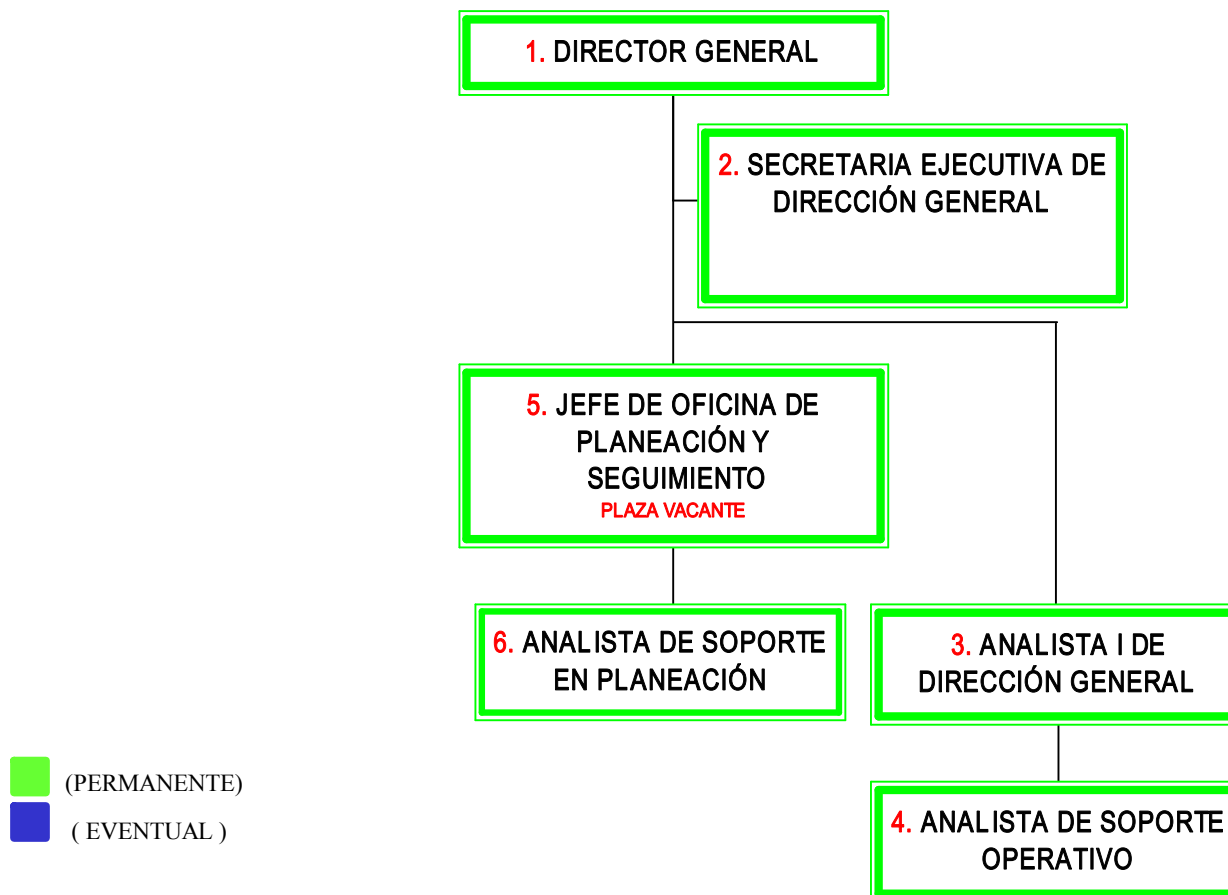



INSTITUTO ELECTORAL DEL ESTADO

PROPUESTA DE ESTRUCTURA DE ÓRGANO CENTRAL PARA EL PROCESO ELECTORAL ORDINARIO CIERRE 2009

DIRECCIÓN DE ORGANIZACIÓN ELECTORAL

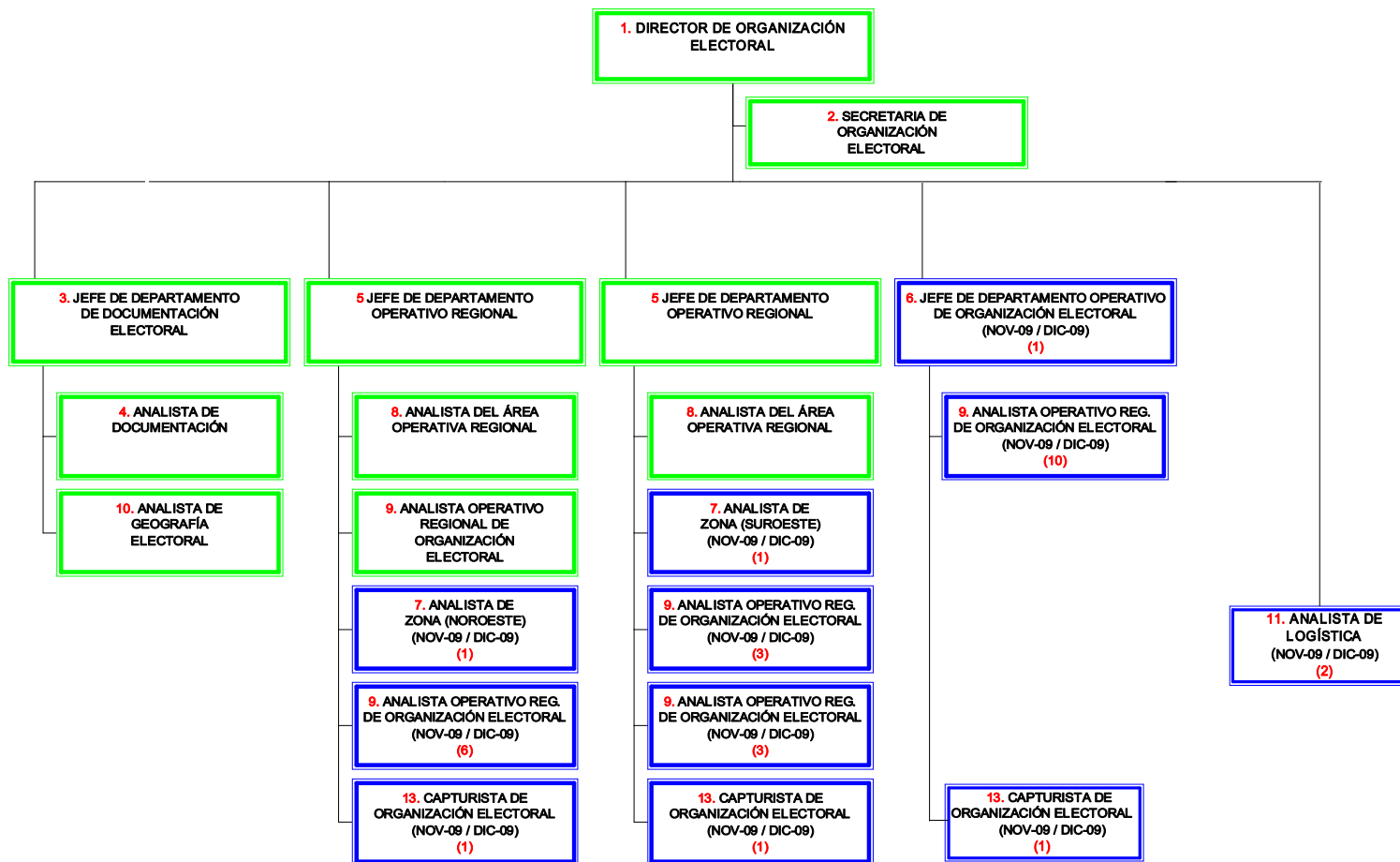

(PERMANENTE)

(EVENTUAL)



INSTITUTO ELECTORAL DEL ESTADO
PROPUESTA DE ESTRUCTURA DE ÓRGANO CENTRAL
PARA EL PROCESO ELECTORAL ORDINARIO CIERRE 2009

**DIRECCIÓN DE CAPACITACIÓN ELECTORAL
Y EDUCACIÓN CÍVICA**

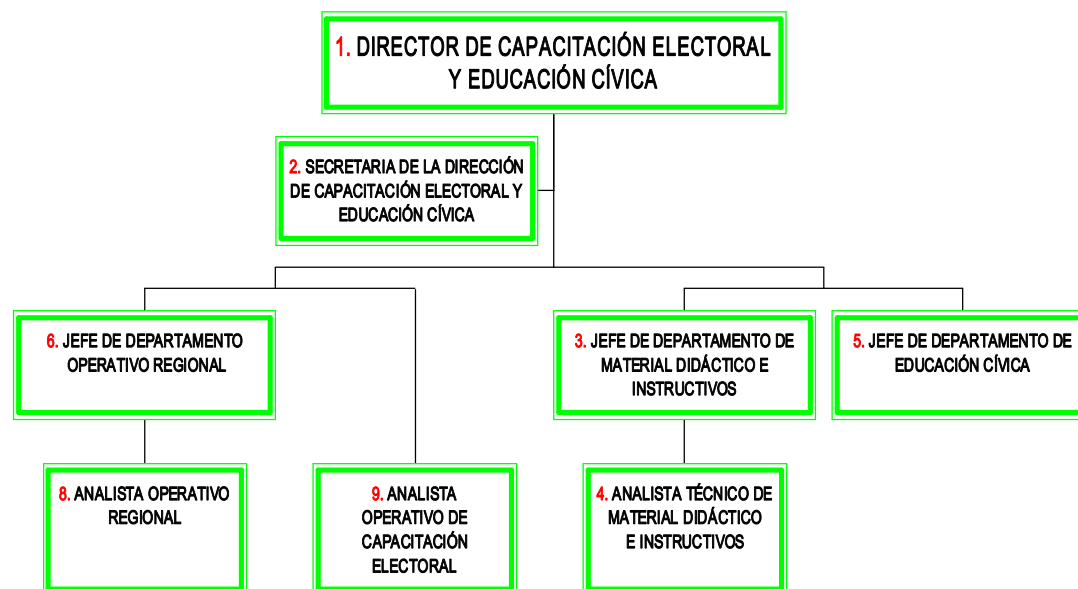

 (PERMANENTE)



 (EVENTUAL)

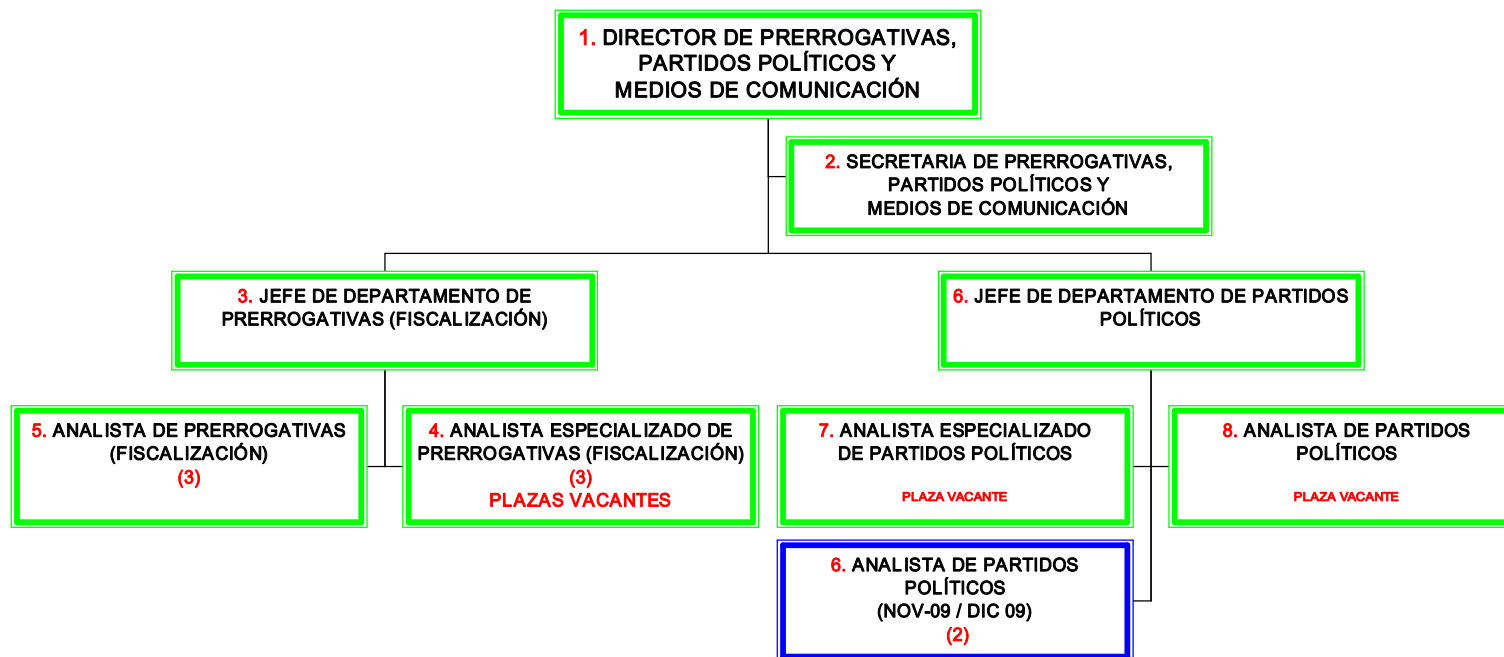

INSTITUTO ELECTORAL DEL ESTADO
PROPUESTA DE ESTRUCTURA DE ÓRGANO CENTRAL
PARA EL PROCESO ELECTORAL ORDINARIO CIERRE 2009

DIRECCIÓN DE PRERROGATIVAS, PARTIDOS
POLÍTICOS Y MEDIOS DE COMUNICACIÓN



 (PERMANENTE)
 (EVENTUAL)



INSTITUTO ELECTORAL DEL ESTADO
PROPUESTA DE ESTRUCTURA DE ÓRGANO CENTRAL
PARA EL PROCESO ELECTORAL ORDINARIO CIERRE 2009

DIRECCIÓN ADMINISTRATIVA

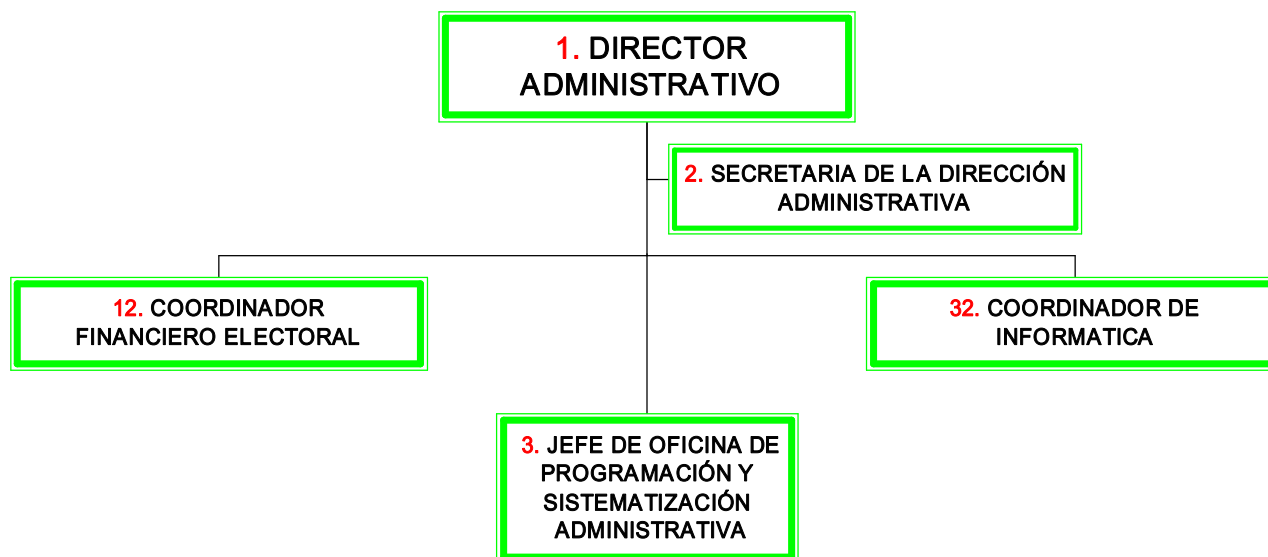

PERMANENTE



EVENTUAL



INSTITUTO ELECTORAL DEL ESTADO

PROPUESTA DE ESTRUCTURA DE ÓRGANO CENTRAL PARA EL PROCESO ELECTORAL ORDINARIO CIERRE 2009

COORDINACIÓN FINANCIERA ELECTORAL

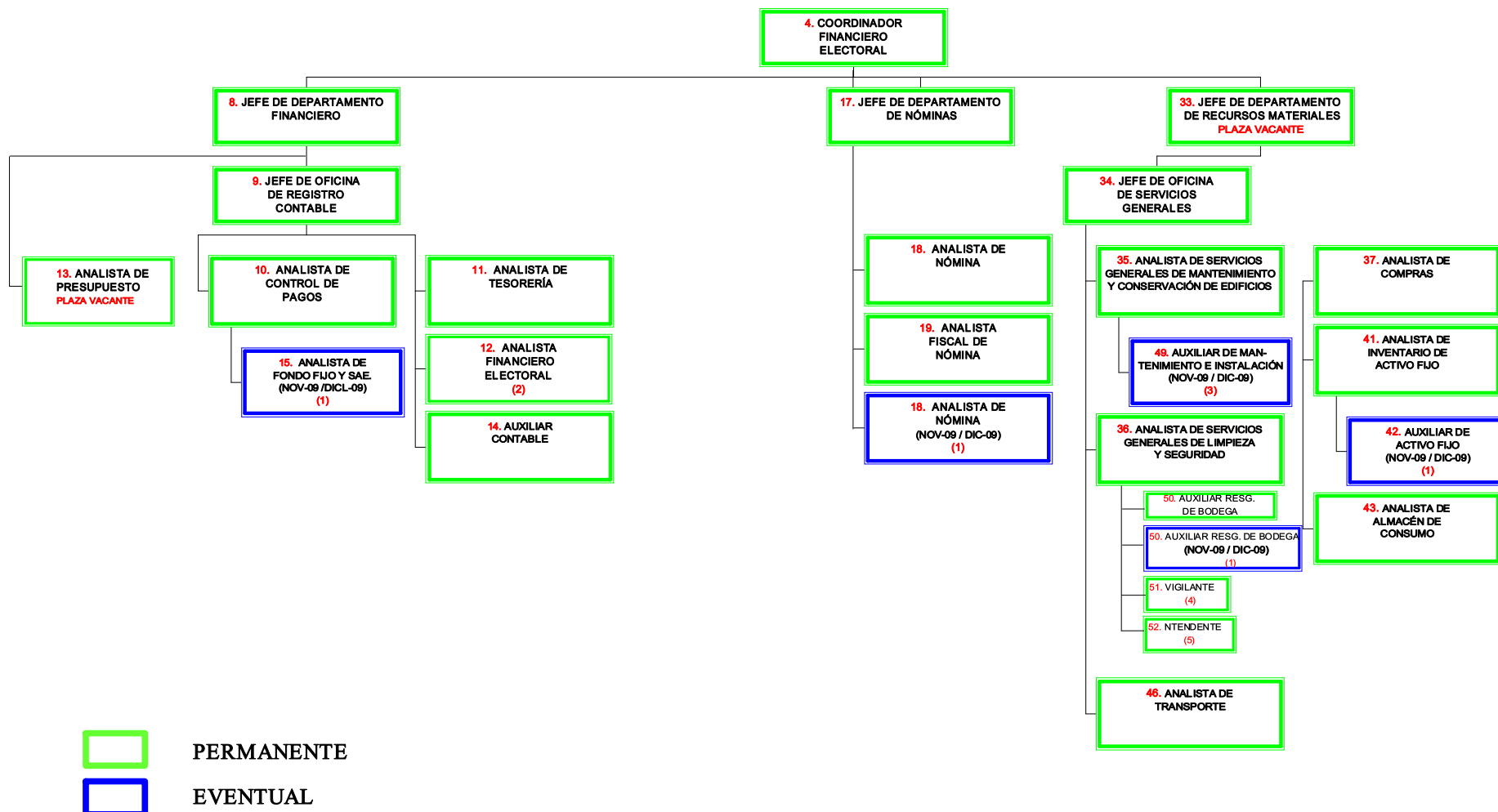



INSTITUTO ELECTORAL DEL ESTADO

PROPUESTA DE ESTRUCTURA DE ÓRGANO CENTRAL PARA EL PROCESO ELECTORAL ORDINARIO CIERRE 2009

COORDINACIÓN DE INFORMÁTICA

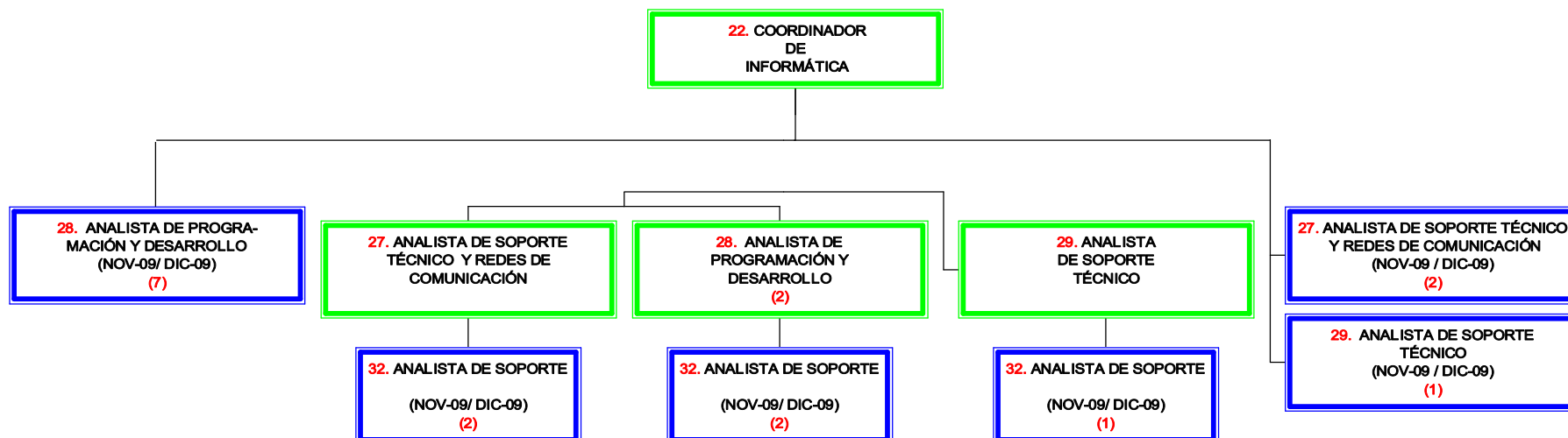

PERMANENTE



EVENTUAL





INSTITUTO ELECTORAL DEL ESTADO

PROPUESTA DE ESTRUCTURA DE ÓRGANO CENTRAL

PARA EL PROCESO ELECTORAL ORDINARIO CIERRE 2009

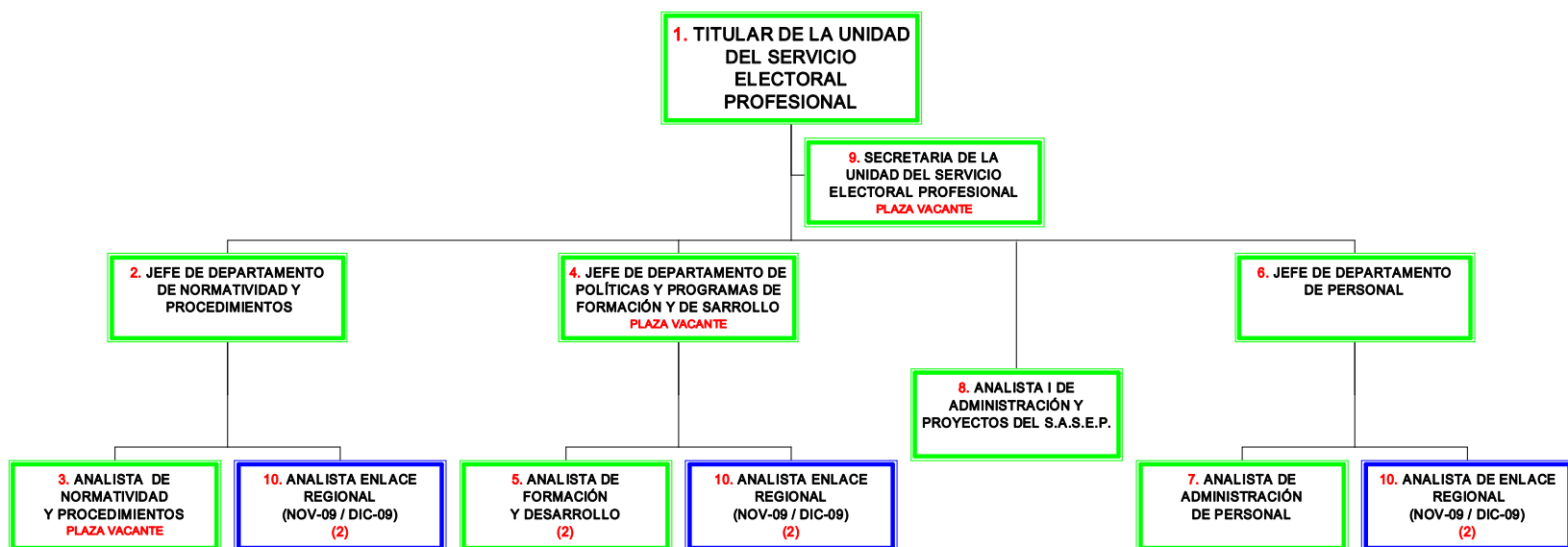
UNIDAD DEL SERVICIO ELECTORAL PROFESIONAL



 (PERMANENTE)

 (EVENTUAL)





INSTITUTO ELECTORAL DEL ESTADO

PROPUESTA DE ESTRUCTURA DE ÓRGANO CENTRAL PARA EL PROCESO ELECTORAL ORDINARIO CIERRE 2009

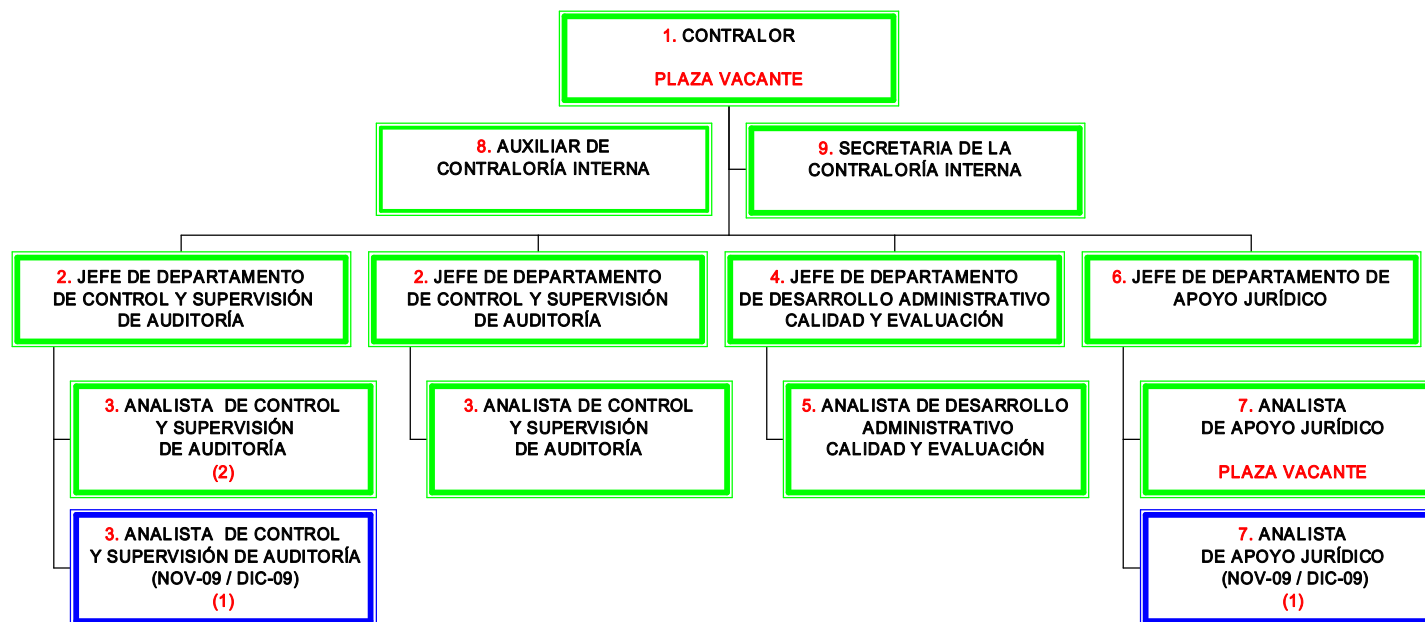
CONTRALORÍA INTERNA



 (PERMANENTE)

 (EVENTUAL)



INSTITUTO ELECTORAL DEL ESTADO

PROPUESTA DE ESTRUCTURA DE ÓRGANO CENTRAL PARA EL PROCESO ELECTORAL ORDINARIO CIERRE 2009

DIRECCIÓN DE ORGANIZACIÓN ELECTORAL

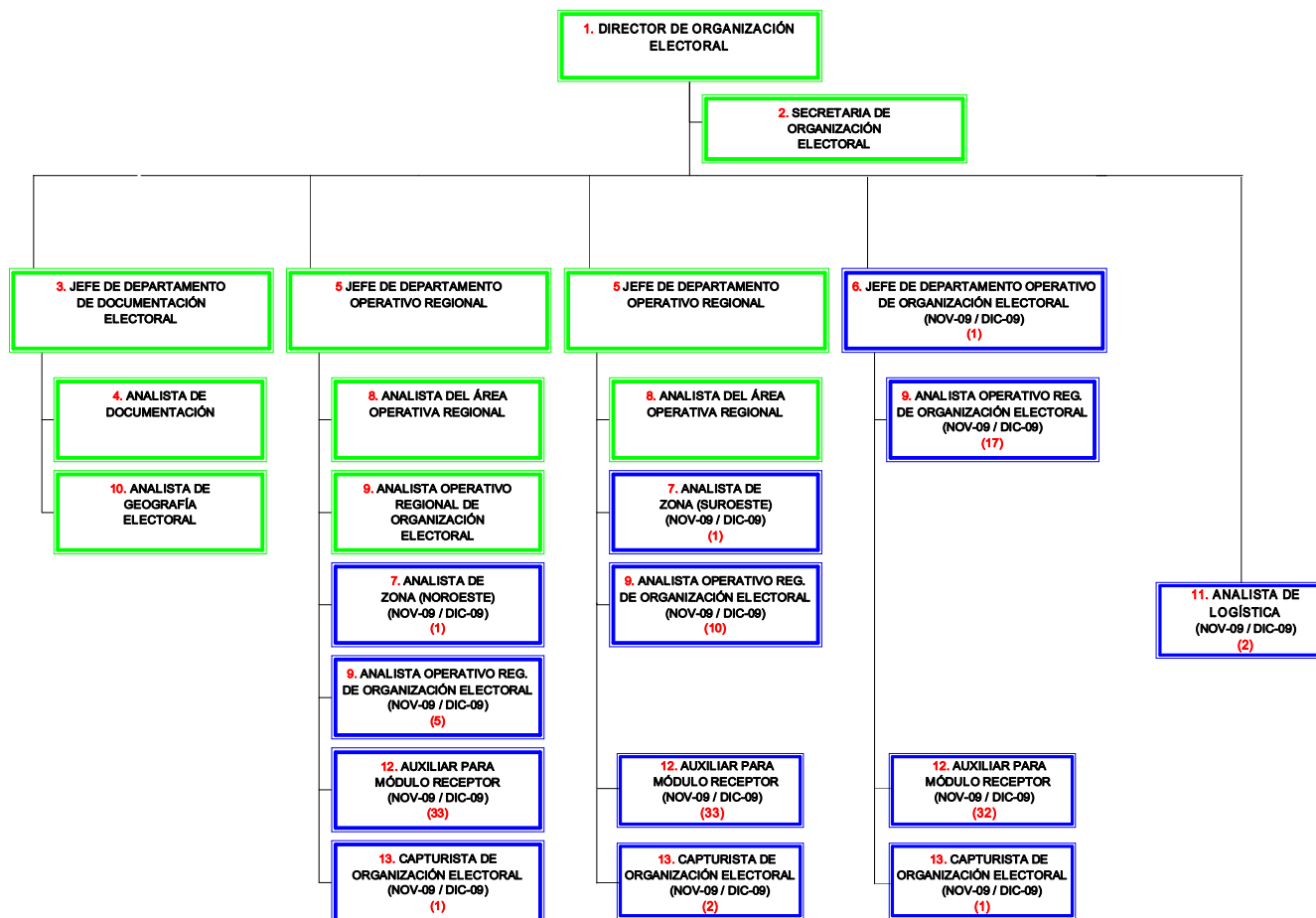

(PERMANENTE)

(EVENTUAL)